# 朝鮮古蹟圖譜

五

# 朝鮮古蹟圖譜

五

# 朝鮮古蹟圖譜第五冊目次


五二〇 一六七四 武烈王陵左側面(北面)
一六七五 傳金陽墓正面(東面)
五二一 一六七六 掛陵全景
五二二 一六七七 同陵墳塋正面(南面)
一六七八 同陵平面圖
五二三 一六七九 同陵子石
一六八〇 同陵未石
五二四 一六八一 同陵文石
一六八二 同陵武石
五二五 一六八三 同陵石獅 其一
一六八四 同陵石獅 其二
一六八五 同陵石華表
一六八六 同陵石華表臺石
五二六 一六八七 傳金角干墓墳塋正面(南面)
一六八八 同 墓石欄
五二七 一六八九 同 墓辰石
一六九〇 同 墓未石
五二八 一六九一 神文王陵正面
一六九二 同 陵護石見取圖
五二九 一六九三 聖德王陵正面(南面)
五三〇 一六九四 同 陵平面圖
一六九五 同 陵護石及石欄
一六九六 同 陵護石及石欄詳細圖
五三一 一六九七 同 陵申石
五三二 一六九八 聖德王陵石床
一六九九 聖德王陵文石
五三三 一七〇一 同 陵武石
一七〇二 同 陵石獅 其一
一七〇三 同 陵石獅 其二
五三四 一七〇四 同 陵碑龜趺
一七〇五 景德王陵正面(南面)
五三五 一七〇六 同 陵平面圖及詳細圖
一七〇七 同 陵子石
一七〇八 同 陵巳石
五三六 一七〇九 同 陵午石
一七一〇 同 陵石欄
五三七 一七一一 同 陵石床
一七一二 憲德王陵
五三八 一七一三 同 陵石床
一七一四 興德王陵全景
五三九 一七一五 同 陵墳塋正面
一七一六 同 陵平面圖
五四〇 一七一七 同 陵午石
一七一八 同 陵石獅
一七一九 同 陵文石
五四一 一七二〇 同 陵武石
一七二一 同 陵碑龜趺
一七二二 墳墓所用午石
一七二三 墳墓所用寅石
憲康王陵

一七二四　定康王陵
一七二五　阿達羅王神德王景明王陵
一七二六　景哀王陵
五四三　一七二七—一七三〇　石函
五四四　一七三一—一七三六　坩及埦
五四五　一七三七—一七四三　同
五四六　一七四四—一七五八　同
五四七　一七五九—一七六九　同
五四八　一七七〇—一七八〇　坩
五四九　一七八一—一七八七　瓶
五五〇　一七八八—一七九八　瓶及陶製品
五五一　一七九九—一八一〇　坩及埦
五五二　一八一一—一八一三　坩
一八一四—一八二三　慶州北山古墳副葬陶器
五五三　一八二三　黃釉蓋坩
五五四　一八二四　黃釉蓋坩
一八二五　黃釉蓋埦
五五五　一八二六　碧釉蓋埦
一八二七　黃釉蓋坏
一八二八　黃釉脚附蓋坏
五五六　一八二九　佛國寺石窟庵石窟全景(修築前)
一八三〇　同　石窟全景(修築後)
五五七　一八三一　同　石窟平面圖
一八三三　同　石窟縱斷左側面圖
五五八　一八三三　同　石窟縱斷右側面圖
一八三四　同　石窟橫斷後面圖
一八三五　同　石窟天井平面圖
五五九　一八三六　同　石窟正面
五六〇　一八三七　同　石窟內部
一八三八　同　石窟天井
一八三九　同　石窟入口金剛力士像
一八四〇　同　石窟入口四天王像之二
一八四一　同　石窟本尊石造釋迦如來坐像
一八四二　同　石窟本尊釋迦如來像
一八四三　同　石窟左壁帝釋天像
一八四四・一八四五　同　石窟入口八部衆　其一
一八四六—一八四九　同　石窟入口八部衆　其二
一八五〇　同　石窟入口左方金剛力士像
一八五一　同　石窟入口右方金剛力士像
一八五二—一八五五　同　石窟入口四天王
一八五六　同　石窟後壁十一面觀世音菩薩像
一八五七・一八五八　同　石窟左壁菩薩像
一八五九・一八六〇　同　石窟右壁菩薩像
五七〇　一八六一—一八六五　同　石窟左壁五羅漢像
五七一　一八六六—一八七〇　同　石窟右壁五羅漢像
五七二　一八七一—一八七四　同　石窟左方小佛龕內四菩薩像
五七三　一八七五—一八七八　同　石窟右方小佛龕內三菩薩及維摩居士像
五七四　一八七九—一八八二　同　石窟附近發見石造金剛力士頭部左腕左手及小寶塔
五七五　一八八三—一八八五　同　石窟附近發見鐵造楔·釘及衽
五七六　一八八六—一八九八　同　石窟附近發見巴瓦及唐草瓦
五七七　一八九九—一九一〇　同　石窟附近發見鬼瓦·塼及平瓦
五七八　一九一一　桐華寺毘盧庵石造毘盧舍那佛像
一九一二　同　寺毘盧庵石造毘盧舍那佛像臺座
五七九　一九一三　毘盧寺石造毘盧舍那佛像
一九一四　同　寺石造阿彌陀如來像

五八〇 一九一五 孤雲寺石造釋迦如來坐像
一九一六
五八一 一九一七 石造毘盧舍那佛坐像
五八二 一九一八 慶州南山石造藥師如來像
一九一九 同　像
五八三 一九二〇 同　南山石造釋迦如來像
一九二一 同　石造釋迦如來像
五八四 一九二二 廢寒松寺白大理石造菩薩像
一九二三 同　寺白大理石造菩薩像
五八五 一九二四 同　石造阿彌陀如來像
一九二五 同　石造彌勒菩薩像
五八六 一九二六 石造釋迦如來像
五八七 一九二七 狼山石造菩薩像
一九二八 浮石寺石造釋迦如來坐像
五八八 一九二九・一九三〇 醴泉邑東石造阿彌陀如來立像
一九三一 安東邑外發見石造彩色菩薩立像
五八九 一九三二 蓮洞里石造背光
一九三三 金山寺石造蓮花座
五九〇 一九三四 掘佛寺四面佛石彌陀三尊
一九三五 同　勢至菩薩像
五九一 一九三六 同　觀世音菩薩像
五九二 一九三七 同　菩薩像
一九三八 同　藥師像
五九三 一九四三 法住寺磨崖陽刻彌勒菩薩像
五九四 一九四四 南山磨崖佛像
五九五 一九四五 同　磨崖佛像
五九六 一九四六 同　石彫佛像
五九七 一九四七・一九四八 石彫羅漢像
五九八 一九四九・一九五〇 佛國寺大雄殿銅造盧舍那佛坐像
五九九 一九五一―一九五三 同　極樂殿阿彌陀如來坐像
六〇〇 一九五四・一九五五・一九五八 栢栗寺銅造藥師如來立像
一九五六 檜岾寺能仁殿本尊全景
一九五七 同　殿銅造釋迦如來立像
六〇一 一九五九―一九六六 同　殿銅造觀世音菩薩立像
一九六七・一九六八 同　殿銅造釋迦如來立像
六〇二 一九六九 同　殿銅造釋迦如來立像
一九七〇 同　殿銅造觀世音菩薩立像
一九七一―一九七八 同　殿銅造阿彌陀如來立像
六〇三 一九七九―一九八四・一九八六―一九八九 同　殿銅造藥師如來立像
一九八五 同　殿銅造釋迦如來立像
一九九〇 同　殿銅造菩薩立像
六〇四 一九九一 到彼岸寺鐵造毘盧舍那佛坐像
一九九二 同　像頭部
六〇五 一九九三 丹湖寺藥師殿鐵造釋迦如來坐像
一九九四 同　像頭部
一九九五 忠州邑南鐵造釋迦如來坐像
一九九六 同　像頭部
六〇六 一九九七 邑玉坪鐵造釋迦如來坐像
一九九八 同　鐵造釋迦如來坐像
六〇七 一九九九 同　鐵造釋迦如來坐像
二〇〇〇 法龍寺大雄殿鐵造釋迦如來坐像
六〇八 二〇〇一 鐵造釋迦如來坐像

六九〇　織造佛坐像　一〇〇三頁
六一〇　織造毘盧舍那佛坐像　一〇〇五頁
六一一　銅造藥師如來立像　一〇〇七頁
六一二　阿彌陀如來坐像　一〇〇九頁
六一三　同　藥師如來立像　一〇一一頁
六一四　同　釋迦如來立像　一〇一三頁
六一五　同　觀世音菩薩立像　一〇一五頁—一〇一七頁
六一六　分皇寺石槽碑石及石經墓石　一〇一七頁•一〇一九頁
六一七　同　觀世音菩薩立像　一〇一九頁
六一八　同　釋迦如來立像　一〇二一頁
六一九　同　藥師如來立像　一〇二三頁
六二〇　同　釋迦如來立像　一〇二五頁
六二一　同　藥師如來立像　一〇二七頁
六二二　同　阿彌陀如來立像　一〇二九頁
六二三　同　毘盧舍那佛坐像　一〇三一頁
六二四　同　釋迦如來立像　一〇三三頁
六二五　同　藥師如來立像正面　一〇三五頁
六二六　同　像右側面　一〇三七頁
六二七　同　毘盧舍那佛立像　一〇三九頁
六二八　同　阿彌陀如來坐像　一〇四一頁
六二九　同　毘盧舍那佛坐像　一〇四三頁
六三〇　同　藥師如來立像正面　一〇四五頁
六三一　同　像背面　一〇四七頁
六三二　同　釋迦如來立像　一〇四九頁
六三三　同　藥師如來立像　一〇五一頁
六三四　同　釋迦如來立像　一〇五三頁
六三五　同　觀世音菩薩立像　一〇五五頁—一〇五七頁
六三六　分皇寺石槽碑石及石經墓石　一〇五七頁•一〇五九頁
六三七　同　觀世音菩薩立像　一〇五九頁
六三八　同　釋迦如來立像　一〇六一頁
六三九　同　藥師如來立像　一〇六三頁
六四〇　同　釋迦如來立像　一〇六五頁
六四一　同　藥師如來立像　一〇六七頁
六四二　同　阿彌陀如來立像　一〇六九頁
六四三　同　釋迦如來立像　一〇七一頁
六四四　同　釋迦如來立像　一〇七三頁
六四五　同　藥師如來立像　一〇七五頁
六四六　同　釋迦如來立像　一〇七七頁
六四七　同　釋迦如來立像　一〇七九頁
六四八　同　釋迦如來立像　一〇八一頁
六四九　同　釋迦如來立像　一〇八三頁
六五〇　同　釋迦如來立像　一〇八五頁
六五一　同　釋迦如來立像　一〇八七頁
六五二　同　釋迦如來立像　一〇八九頁
六五三　同　釋迦如來立像　一〇九一頁
六五四　同　釋迦如來立像　一〇九三頁
六五五　同　釋迦如來立像　一〇九五頁
六五六　同　釋迦如來立像　一〇九七頁
六五七　同　釋迦如來立像　一〇九九頁
六五八　同　釋迦如來立像　一〇一〇一頁
六五九　同　釋迦如來立像　一〇一〇三頁
六六〇　同　釋迦如來立像　一〇一〇五頁
六六一　同　釋迦如來立像　一〇一〇七頁
六六二　同　釋迦如來立像　一〇一〇九頁
六六三　同　釋迦如來立像　一〇一一一頁
六六四　同　釋迦如來立像　一〇一一三頁
六六五　同　釋迦如來立像　一〇一一五頁
六六六　同　釋迦如來立像　一〇一一七頁
六六七　同　釋迦如來立像　一〇一一九頁
六六八　同　釋迦如來立像　一〇一二一頁
六六九　同　釋迦如來立像　一〇一二三頁
六七〇　同　釋迦如來立像　一〇一二五頁
六七一　同　釋迦如來立像　一〇一二七頁
六七二　同　釋迦如來立像　一〇一二九頁
六七三　同　釋迦如來立像　一〇一三一頁
六七四　同　釋迦如來立像　一〇一三三頁
六七五　同　釋迦如來立像　一〇一三五頁
六七六　同　釋迦如來立像　一〇一三七頁
六七七　同　釋迦如來立像　一〇一三九頁
六七八　同　釋迦如來立像　一〇一四一頁
六七九　同　釋迦如來立像　一〇一四三頁
六八〇　同　釋迦如來立像　一〇一四五頁
六八一　同　釋迦如來立像　一〇一四七頁
六八二　同　釋迦如來立像　一〇一四九頁
六八三　同　釋迦如來立像　一〇一五一頁
六八四　同　釋迦如來立像　一〇一五三頁
六八五　同　釋迦如來立像　一〇一五五頁
六八六　同　釋迦如來立像　一〇一五七頁
六八七　同　釋迦如來立像　一〇一五九頁
六八八　同　釋迦如來立像　一〇一六一頁
六八九　同　釋迦如來立像　一〇一六三頁
六九〇　同　釋迦如來立像　一〇一六五頁
六九一　同　釋迦如來立像　一〇一六七頁
六九二　同　釋迦如來立像　一〇一六九頁
六九三　同　釋迦如來立像　一〇一七一頁
六九四　同　釋迦如來立像　一〇一七三頁
六九五　同　釋迦如來立像　一〇一七五頁
六九六　同　釋迦如來立像　一〇一七七頁
六九七　同　釋迦如來立像　一〇一七九頁
六九八　同　釋迦如來立像　一〇一八一頁
六九九　同　釋迦如來立像　一〇一八三頁
七〇〇　同　釋迦如來立像　一〇一八五頁
七〇一　同　釋迦如來立像　一〇一八七頁
七〇二　同　釋迦如來立像　一〇一八九頁
七〇三　同　釋迦如來立像　一〇一九一頁
七〇四　同　釋迦如來立像　一〇一九三頁
七〇五　同　釋迦如來立像　一〇一九五頁
七〇六　同　釋迦如來立像　一〇一九七頁
七〇七　同　釋迦如來立像　一〇一九九頁
七〇八　同　釋迦如來立像　一〇二〇一頁
七〇九　同　釋迦如來立像　一〇二〇三頁
七一〇　同　釋迦如來立像　一〇二〇五頁
七一一　同　釋迦如來立像　一〇二〇七頁
七一二　同　釋迦如來立像　一〇二〇九頁
七一三　同　釋迦如來立像　一〇二一一頁
七一四　同　釋迦如來立像　一〇二一三頁
七一五　同　釋迦如來立像　一〇二一五頁
七一六　同　釋迦如來立像　一〇二一七頁
七一七　同　釋迦如來立像　一〇二一九頁
七一八　同　釋迦如來立像　一〇二二一頁
七一九　同　釋迦如來立像　一〇二二三頁
七二〇　同　釋迦如來立像　一〇二二五頁
七二一　同　釋迦如來立像　一〇二二七頁
七二二　同　釋迦如來立像　一〇二二九頁
七二三　同　釋迦如來立像　一〇二三一頁
七二四　同　釋迦如來立像　一〇二三三頁
七二五　同　釋迦如來立像　一〇二三五頁
七二六　同　釋迦如來立像　一〇二三七頁
七二七　同　釋迦如來立像　一〇二三九頁
七二八　同　釋迦如來立像　一〇二四一頁
七二九　同　釋迦如來立像　一〇二四三頁
七三〇　同　釋迦如來立像　一〇二四五頁
七三一　同　釋迦如來立像　一〇二四七頁
七三二　同　釋迦如來立像　一〇二四九頁
七三三　同　釋迦如來立像　一〇二五一頁
七三四　同　釋迦如來立像　一〇二五三頁
七三五　同　釋迦如來立像　一〇二五五頁
七三六　同　釋迦如來立像　一〇二五七頁
七三七　同　釋迦如來立像　一〇二五九頁
七三八　同　釋迦如來立像　一〇二六一頁
七三九　同　釋迦如來立像　一〇二六三頁
七四〇　同　釋迦如來立像　一〇二六五頁
七四一　同　釋迦如來立像　一〇二六七頁
七四二　同　釋迦如來立像　一〇二六九頁
七四三　同　釋迦如來立像　一〇二七一頁
七四四　同　釋迦如來立像　一〇二七三頁
七四五　同　釋迦如來立像　一〇二七五頁
七四六　同　釋迦如來立像　一〇二七七頁
七四七　同　釋迦如來立像　一〇二七九頁
七四八　同　釋迦如來立像　一〇二八一頁
七四九　同　釋迦如來立像　一〇二八三頁
七五〇　同　釋迦如來立像　一〇二八五頁
七五一　同　釋迦如來立像　一〇二八七頁
七五二　同　釋迦如來立像　一〇二八九頁
七五三　同　釋迦如來立像　一〇二九一頁
七五四　同　釋迦如來立像　一〇二九三頁
七五五　同　釋迦如來立像　一〇二九五頁
七五六　同　釋迦如來立像　一〇二九七頁
七五七　同　釋迦如來立像　一〇二九九頁
七五八　同　釋迦如來立像　一〇三〇一頁
七五九　同　釋迦如來立像　一〇三〇三頁
七六〇　同　釋迦如來立像　一〇三〇五頁
七六一　同　釋迦如來立像　一〇三〇七頁
七六二　同　釋迦如來立像　一〇三〇九頁
七六三　同　釋迦如來立像　一〇三一一頁
七六四　同　釋迦如來立像　一〇三一三頁
七六五　同　釋迦如來立像　一〇三一五頁
七六六　同　釋迦如來立像　一〇三一七頁
七六七　同　釋迦如來立像　一〇三一九頁
七六八　同　釋迦如來立像　一〇三二一頁
七六九　同　釋迦如來立像　一〇三二三頁
七七〇　同　釋迦如來立像　一〇三二五頁
七七一　同　釋迦如來立像　一〇三二七頁
七七二　同　釋迦如來立像　一〇三二九頁
七七三　同　釋迦如來立像　一〇三三一頁
七七四　同　釋迦如來立像　一〇三三三頁
七七五　同　釋迦如來立像　一〇三三五頁
七七六　同　釋迦如來立像　一〇三三七頁
七七七　同　釋迦如來立像　一〇三三九頁
七七八　同　釋迦如來立像　一〇三四一頁
七七九　同　釋迦如來立像　一〇三四三頁
七八〇　同　釋迦如來立像　一〇三四五頁
七八一　同　釋迦如來立像　一〇三四七頁
七八二　同　釋迦如來立像　一〇三四九頁
七八三　同　釋迦如來立像　一〇三五一頁
七八四　同　釋迦如來立像　一〇三五三頁
七八五　同　釋迦如來立像　一〇三五五頁
七八六　同　釋迦如來立像　一〇三五七頁
七八七　同　釋迦如來立像　一〇三五九頁
七八八　同　釋迦如來立像　一〇三六一頁
七八九　同　釋迦如來立像　一〇三六三頁
七九〇　同　釋迦如來立像　一〇三六五頁
七九一　同　釋迦如來立像　一〇三六七頁
七九二　同　釋迦如來立像　一〇三六九頁
七九三　同　釋迦如來立像　一〇三七一頁
七九四　同　釋迦如來立像　一〇三七三頁
七九五　同　釋迦如來立像　一〇三七五頁
七九六　同　釋迦如來立像　一〇三七七頁
七九七　同　釋迦如來立像　一〇三七九頁
七九八　同　釋迦如來立像　一〇三八一頁
七九九　同　釋迦如來立像　一〇三八三頁
八〇〇　同　釋迦如來立像　一〇三八五頁
八〇一　同　釋迦如來立像　一〇三八七頁
八〇二　同　釋迦如來立像　一〇三八九頁
八〇三　同　釋迦如來立像　一〇三九一頁
八〇四　同　釋迦如來立像　一〇三九三頁
八〇五　同　釋迦如來立像　一〇三九五頁
八〇六　同　釋迦如來立像　一〇三九七頁
八〇七　同　釋迦如來立像　一〇三九九頁
八〇八　同　釋迦如來立像　一〇四〇一頁
八〇九　同　釋迦如來立像　一〇四〇三頁
八一〇　同　釋迦如來立像　一〇四〇五頁
八一一　同　釋迦如來立像　一〇四〇七頁
八一二　同　釋迦如來立像　一〇四〇九頁
八一三　同　釋迦如來立像　一〇四一一頁
八一四　同　釋迦如來立像　一〇四一三頁

六八三　四四三―四五三　慶州府近發見墳墓

六八四　四四五―四五五　同　府近發見古墳

六八五　四四七―四五七　同　府近發見古墳

六八六　四四九―四五九　同　府近發見古墳

六八七　四五一―四六一　同　府近發見古墳

六八八　四五三―四六三　同　府近發見古墳

六八九　四五五―四六五　同　府近發見古墳

六九〇　四五七―四六七　同　府近發見古墳

六九一　四五九―四六九　同　府近發見古墳

六九二　四六一―四六二・四六三―四六四・四六五―四六六　慶州府近發見古墳

六九三　四六七―四六八　同　府近發見古墳

六九四　四六九―四七〇　同　府近發見古墳

六九五　四七一―四七二　同　府近發見古墳

六九六　四七三―四七四　同　府近發見古墳

六九七　四七五―四七六　同　府近發見古墳

六九八　四七七―四七八　同　府近發見古墳

六九九　四七九―四八〇　同　府近發見古墳

七〇〇　四八一―四八二　同　府近發見古墳

七〇一　四八三―四八四・四八五―四八六　慶州府近發見古墳

七〇二　四八七―四八八　同　府近發見古墳

七〇三　四八九―四九〇　同　府近發見古墳

七〇四　四九一―四九二　同　府近發見古墳

七〇五　四九三―四九四　同　府近發見古墳

七〇六　四九五―四九六　同　府近發見古墳

七〇七　四九七―四九八　同　府近發見古墳

七〇八　四九九―五〇〇　同　府近發見古墳

七〇九　五〇一―五〇二　同　府近發見古墳

七一〇　五〇三―五〇四・五〇五―五〇六　慶州府近發見古墳

七一一　五〇七―五〇八　同　府近發見古墳

七一二　五〇九―五一〇　同　府近發見古墳

七一三　五一一―五一二　同　府近發見古墳

七一四　五一三―五一四　同　府近發見古墳

七一五　五一五―五一六・五一七―五一八・五一九―五二〇　同　府近發見古墳

七一六　五二一―五二二　同　府近發見古墳

七一七　五二三―五二四　同　府近發見古墳

七一八　五二五―五二六　同　府近發見古墳

七一九　五二七―五二八　同　府近發見古墳

七二〇　五二九―五三〇　同　府近發見古墳

七二一　五三一―五三二　同　府近發見古墳

七二二　五三三―五三四　同　府近發見古墳

七二三　五三五―五三六　同　府近發見古墳

七二四　五三七―五三八　同　府近發見古墳

七二五　五三九―五四〇　同　府近發見古墳

七二六　五四一―五四二　同　府近發見古墳

七二七　五四三―五四四　同　府近發見古墳

七二八　五四五―五四六　同　府近發見古墳

七二九　五四七―五四八　同　府近發見古墳

七三〇　五四九―五五〇　同　府近發見古墳

七三一　五五一―五五二　同　府近發見古墳

七三二　五五三―五五四・五五五―五五六　慶州府近發見古墳

七三三　五五七―五五八　同　府近發見古墳

七三四　五五九―五六〇　同　府近發見古墳

七三五　五六一―五六二　同　府近發見古墳

七三六　五六三―五六四　同　府近發見古墳

七三七　五六五―五六六　同　府近發見古墳

七三八　五六七―五六八　同　府近發見古墳

七三九　五六九―五七〇　同　府近發見古墳

七四〇　五七一―五七二　同　府近發見古墳

七四一　五七三―五七四　同　府近發見古墳

七四二　五七五―五七六　同　府近發見古墳

七四三　五七七―五七八　同　府近發見古墳

七四四　五七九―五八〇　同　府近發見古墳

七四五　五八一―五八二　同　府近發見古墳

七四六　五八三―五八四　同　府近發見古墳

七四七　五八五―五八六　同　府近發見古墳

七四八　五八七―五八八　同　府近發見古墳

七四九　五八九―五九〇　同　府近發見古墳

七五〇　五九一―五九二　同　府近發見古墳

七五一　五九三―五九四　同　府近發見古墳

七五二　五九五―五九六　同　府近發見古墳

七五三　五九七―五九八　同　府近發見古墳

七五四　五九九―六〇〇　同　府近發見古墳

七五五　六〇一―六〇二　同　府近發見古墳

七五六　六〇三―六〇四　同　府近發見古墳

七五七　六〇五―六〇六　同　府近發見古墳

七五八　六〇七―六〇八　同　府近發見古墳

七五九　六〇九―六一〇　同　府近發見古墳

七六〇　六一一―六一二　同　府近發見古墳

七六一　六一三―六一四　同　府近發見古墳

七六二　六一五―六一六　同　府近發見古墳

七六三　六一七―六一八　同　府近發見古墳

七六四　六一九―六二〇　同　府近發見古墳

七六五　六二一―六二二　同　府近發見古墳

七六六　六二三―六二四　同　府近發見古墳

七六七　六二五―六二六　同　府近發見古墳

七六八　六二七―六二八　同　府近發見古墳

七六九　六二九―六三〇　同　府近發見古墳

七七〇　六三一―六三二　同　府近發見古墳

七七一　六三三―六三四　同　府近發見古墳

七七二　六三五―六三六　同　府近發見古墳

七七三　六三七―六三八　同　府近發見古墳

七七四　六三九―六四〇　同　府近發見古墳

七七五　六四一―六四二　同　府近發見古墳

七七六　六四三―六四四　同　府近發見古墳

七七七　六四五―六四六　同　府近發見古墳

七七八　六四七―六四八　同　府近發見古墳

七七九　六四九―六五〇　同　府近發見古墳

七八〇　六五一―六五二　同　府近發見古墳

七八一　六五三―六五四　同　府近發見古墳

七八二　六五五―六五六　同　府近發見古墳

七八三　六五七―六五八　同　府近發見古墳

七八四　六五九―六六〇　同　府近發見古墳

七八五　六六一―六六二　同　府近發見古墳

七八六　六六三―六六四　同　府近發見古墳

七八七　六六五―六六六　同　府近發見古墳

七八八　六六七―六六八　同　府近發見古墳

七八九　六六九―六七〇　同　府近發見古墳

七九〇　六七一―六七二　同　府近發見古墳

七九一　六七三―六七四　同　府近發見古墳

七九二　六七五―六七六　同　府近發見古墳

七九三　六七七―六七八　同　府近發見古墳

七九四　六七九―六八〇　同　府近發見古墳

七九五　六八一―六八二　同　府近發見古墳

七九六　六八三―六八四　同　府近發見古墳

七九七　六八五―六八六　同　府近發見古墳

七九八　六八七―六八八　同　府近發見古墳

七九九　六八九―六九〇　同　府近發見古墳

八〇〇　六九一―六九二　同　府近發見古墳

八〇一　六九三―六九四　同　府近發見古墳

八〇二　六九五―六九六　同　府近發見古墳

八〇三　六九七―六九八　同　府近發見古墳

八〇四　六九九―七〇〇　同　府近發見古墳

八〇五　七〇一―七〇二　同　府近發見古墳

八〇六　七〇三―七〇四　同　府近發見古墳

八〇七　七〇五―七〇六　同　府近發見古墳

八〇八　七〇七―七〇八　同　府近發見古墳

八〇九　七〇九―七一〇　同　府近發見古墳

八一〇　七一一―七一二　同　府近發見古墳

八一一　七一三―七一四　同　府近發見古墳

八一二　七一五―七一六　同　府近發見古墳

八一三　七一七―七一八　同　府近發見古墳

八一四　七一九―七二〇　同　府近發見古墳

八一五　七二一―七二二　同　府近發見古墳

八一六　七二三―七二四　同　府近發見古墳

八一七　七二五―七二六　同　府近發見古墳

八一八　七二七―七二八　同　府近發見古墳

八一九　七二九―七三〇　同　府近發見古墳

八二〇　七三一―七三二　同　府近發見古墳

八二一　七三三―七三四　同　府近發見古墳

八二二　七三五―七三六　同　府近發見古墳

八二三　七三七―七三八　同　府近發見古墳

八二四　七三九―七四〇　同　府近發見古墳

八二五　七四一―七四二　同　府近發見古墳

八二六　七四三―七四四　同　府近發見古墳

八二七　七四五―七四六　同　府近發見古墳

八二八　七四七―七四八　同　府近發見古墳

八二九　七四九―七五〇　同　府近發見古墳

八三〇　七五一―七五二　同　府近發見古墳

八三一　七五三―七五四　同　府近發見古墳

八三二　七五五―七五六　同　府近發見古墳

八三三　七五七―七五八　同　府近發見古墳

八三四　七五九―七六〇　同　府近發見古墳

八三五　七六一―七六二　同　府近發見古墳

八三六　七六三―七六四　同　府近發見古墳

八三七　七六五―七六六　同　府近發見古墳

八三八　七六七―七六八　同　府近發見古墳

八三九　七六九―七七〇　同　府近發見古墳

八四〇　七七一―七七二　同　府近發見古墳

八四一　七七三―七七四　同　府近發見古墳

八四二　七七五―七七六　同　府近發見古墳

八四三　七七七―七七八　同　府近發見古墳

八四四　七七九―七八〇　同　府近發見古墳

八四五　七八一―七八二　同　府近發見古墳

八四六　七八三―七八四　同　府近發見古墳

八四七　七八五―七八六　同　府近發見古墳

八四八　七八七―七八八　同　府近發見古墳

八四九　七八九―七九〇　同　府近發見古墳

八五〇　七九一―七九二　同　府近發見古墳

八五一　七九三―七九四　同　府近發見古墳

八五二　七九五―七九六　同　府近發見古墳

八五三　七九七―七九八　同　府近發見古墳

八五四　七九九―八〇〇　同　府近發見古墳

八五五　八〇一―八〇二　同　府近發見古墳

八五六　八〇三―八〇四　同　府近發見古墳

八五七　八〇五―八〇六　同　府近發見古墳

八五八　八〇七―八〇八　同　府近發見古墳

八五九　八〇九―八一〇　同　府近發見古墳

八六〇　八一一―八一二　同　府近發見古墳

八六一　八一三―八一四　同　府近發見古墳

八六二　八一五―八一六　同　府近發見古墳

八六三　八一七―八一八　同　府近發見古墳

八六四　八一九―八二〇　同　府近發見古墳

八六五　八二一―八二二　同　府近發見古墳

八六六　八二三―八二四　同　府近發見古墳

八六七　八二五―八二六　同　府近發見古墳

八六八　八二七―八二八　同　府近發見古墳

八六九　八二九―八三〇　同　府近發見古墳

八七〇　八三一―八三二　同　府近發見古墳

八七一　八三三―八三四　同　府近發見古墳

八七二　八三五―八三六　同　府近發見古墳

八七三　八三七―八三八　同　府近發見古墳

八七四　八三九―八四〇　同　府近發見古墳

八七五　八四一―八四二　同　府近發見古墳

八七六　八四三―八四四　同　府近發見古墳

八七七　八四五―八四六　同　府近發見古墳

八七八　八四七―八四八　同　府近發見古墳

八七九　八四九―八五〇　同　府近發見古墳

八八〇　八五一―八五二　同　府近發見古墳

八八一　八五三―八五四　同　府近發見古墳

八八二　八五五―八五六　同　府近發見古墳

八八三　八五七―八五八　同　府近發見古墳

八八四　八五九―八六〇　同　府近發見古墳

八八五　八六一―八六二　同　府近發見古墳

八八六　八六三―八六四　同　府近發見古墳

八八七　八六五―八六六　同　府近發見古墳

八八八　八六七―八六八　同　府近發見古墳

八八九　八六九―八七〇　同　府近發見古墳

八九〇　八七一―八七二　同　府近發見古墳

八九一　八七三―八七四　同　府近發見古墳

八九二　八七五―八七六　同　府近發見古墳

八九三　八七七―八七八　同　府近發見古墳

八九四　八七九―八八〇　同　府近發見古墳

八九五　八八一―八八二　同　府近發見古墳

八九六　八八三―八八四　同　府近發見古墳

八九七　八八五―八八六　同　府近發見古墳

八九八　八八七―八八八　同　府近發見古墳

八九九　八八九―八九〇　同　府近發見古墳

九〇〇　八九一―八九二　同　府近發見古墳

九〇一　八九三―八九四　同　府近發見古墳

九〇二　八九五―八九六　同　府近發見古墳

九〇三　八九七―八九八　同　府近發見古墳

九〇四　八九九―九〇〇　同　府近發見古墳

九〇五　九〇一―九〇二　同　府近發見古墳

九〇六　九〇三―九〇四　同　府近發見古墳

九〇七　九〇五―九〇六　同　府近發見古墳

九〇八　九〇七―九〇八　同　府近發見古墳

九〇九　九〇九―九一〇　同　府近發見古墳

九一〇　九一一―九一二　同　府近發見古墳

九一一　九一三―九一四　同　府近發見古墳

九一二　九一五―九一六　同　府近發見古墳

九一三　九一七―九一八　同　府近發見古墳

九一四　九一九―九二〇　同　府近發見古墳

九一五　九二一―九二二　同　府近發見古墳

九一六　九二三―九二四　同　府近發見古墳

九一七　九二五―九二六　同　府近發見古墳

九一八　九二七―九二八　同　府近發見古墳

九一九　九二九―九三〇　同　府近發見古墳

九二〇　九三一―九三二　同　府近發見古墳

九二一　九三三―九三四　同　府近發見古墳

九二二　九三五―九三六　同　府近發見古墳

九二三　九三七―九三八　同　府近發見古墳

九二四　九三九―九四〇　同　府近發見古墳

九二五　九四一―九四二　同　府近發見古墳

九二六　九四三―九四四　同　府近發見古墳

九二七　九四五―九四六　同　府近發見古墳

九二八　九四七―九四八　同　府近發見古墳

九二九　九四九―九五〇　同　府近發見古墳

九三〇　九五一―九五二　同　府近發見古墳

九三一　九五三―九五四　同　府近發見古墳

九三二　九五五―九五六　同　府近發見古墳

九三三　九五七―九五八　同　府近發見古墳

九三四　九五九―九六〇　同　府近發見古墳

九三五　九六一―九六二　同　府近發見古墳

九三六　九六三―九六四　同　府近發見古墳

九三七　九六五―九六六　同　府近發見古墳

九三八　九六七―九六八　同　府近發見古墳

九三九　九六九―九七〇　同　府近發見古墳

九四〇　九七一―九七二　同　府近發見古墳

九四一　九七三―九七四　同　府近發見古墳

九四二　九七五―九七六　同　府近發見古墳

九四三　九七七―九七八　同　府近發見古墳

九四四　九七九―九八〇　同　府近發見古墳

九四五　九八一―九八二　同　府近發見古墳

九四六　九八三―九八四　同　府近發見古墳

九四七　九八五―九八六　同　府近發見古墳

九四八　九八七―九八八　同　府近發見古墳

九四九　九八九―九九〇　同　府近發見古墳

九五〇　九九一―九九二　同　府近發見古墳

九五一　九九三―九九四　同　府近發見古墳

九五二　九九五―九九六　同　府近發見古墳

九五三　九九七―九九八　同　府近發見古墳

九五四　九九九―一〇〇〇　同　府近發見古墳

九五五　一〇〇一―一〇〇二　同　府近發見古墳

九五六　一〇〇三―一〇〇四　同　府近發見古墳

九五七　一〇〇五―一〇〇六　同　府近發見古墳

九五八　一〇〇七―一〇〇八　同　府近發見古墳

九五九　一〇〇九―一〇一〇　同　府近發見古墳

九六〇　一〇一一―一〇一二　同　府近發見古墳

九六一　一〇一三―一〇一四　同　府近發見古墳

九六二　一〇一五―一〇一六　同　府近發見古墳

九六三　一〇一七―一〇一八　同　府近發見古墳

九六四　一〇一九―一〇二〇　同　府近發見古墳

九六五　一〇二一―一〇二二　同　府近發見古墳

九六六　一〇二三―一〇二四　同　府近發見古墳

九六七　一〇二五―一〇二六　同　府近發見古墳

九六八　一〇二七―一〇二八　同　府近發見古墳

九六九　一〇二九―一〇三〇　同　府近發見古墳

九七〇　一〇三一―一〇三二　同　府近發見古墳

九七一　一〇三三―一〇三四　同　府近發見古墳

九七二　一〇三五―一〇三六　同　府近發見古墳

九七三　一〇三七―一〇三八　同　府近發見古墳

九七四　一〇三九―一〇四〇　同　府近發見古墳

九七五　一〇四一―一〇四二　同　府近發見古墳

九七六　一〇四三―一〇四四　同　府近發見古墳

九七七　一〇四五―一〇四六　同　府近發見古墳

九七八　一〇四七―一〇四八　同　府近發見古墳

九七九　一〇四九―一〇五〇　同　府近發見古墳

九八〇　一〇五一―一〇五二　同　府近發見古墳

九八一　一〇五三―一〇五四　同　府近發見古墳

九八二　一〇五五―一〇五六　同　府近發見古墳

九八三　一〇五七―一〇五八　同　府近發見古墳

九八四　一〇五九―一〇六〇　同　府近發見古墳

九八五　一〇六一―一〇六二　同　府近發見古墳

九八六　一〇六三―一〇六四　同　府近發見古墳

九八七　一〇六五―一〇六六　同　府近發見古墳

九八八　一〇六七―一〇六八　同　府近發見古墳

九八九　一〇六九―一〇七〇　同　府近發見古墳

九九〇　一〇七一―一〇七二　同　府近發見古墳

九九一　一〇七三―一〇七四　同　府近發見古墳

九九二　一〇七五―一〇七六　同　府近發見古墳

九九三　一〇七七―一〇七八　同　府近發見古墳

九九四　一〇七九―一〇八〇　同　府近發見古墳

九九五　一〇八一―一〇八二　同　府近發見古墳

九九六　一〇八三―一〇八四　同　府近發見古墳

九九七　一〇八五―一〇八六　同　府近發見古墳

九九八　一〇八七―一〇八八　同　府近發見古墳

九九九　一〇八九―一〇九〇　同　府近發見古墳

一〇〇〇　一〇九一―一〇九二　同　府近發見古墳

一〇〇一　一〇九三―一〇九四　同　府近發見古墳

一〇〇二　一〇九五―一〇九六　同　府近發見古墳

一〇〇三　一〇九七―一〇九八　同　府近發見古墳

一〇〇四　一〇九九―一一〇〇　同　府近發見古墳

一〇〇五　一一〇一―一一〇二　同　府近發見古墳

一〇〇六　一一〇三―一一〇四　同　府近發見古墳

一〇〇七　一一〇五―一一〇六　同　府近發見古墳

一〇〇八　一一〇七―一一〇八　同　府近發見古墳

一〇〇九　一一〇九―一一一〇　同　府近發見古墳

一〇一〇　一一一一―一一一二　同　府近發見古墳

一〇一一　一一一三―一一一四　同　府近發見古墳

一〇一二　一一一五―一一一六　同　府近發見古墳

一〇一三　一一一七―一一一八　同　府近發見古墳

一〇一四　一一一九―一一二〇　同　府近發見古墳

一〇一五　一一二一―一一二二　同　府近發見古墳

一〇一六　一一二三―一一二四　同　府近發見古墳

一〇一七　一一二五―一一二六　同　府近發見古墳

一〇一八　一一二七―一一二八　同　府近發見古墳

一〇一九　一一二九―一一三〇　同　府近發見古墳

一〇二〇　一一三一―一一三二　同　府近發見古墳

一〇二一　一一三三―一一三四　同　府近發見古墳

一〇二二　一一三五―一一三六　同　府近發見古墳

一〇二三　一一三七―一一三八　同　府近發見古墳

一〇二四　一一三九―一一四〇　同　府近發見古墳

一〇二五　一一四一―一一四二　同　府近發見古墳

一〇二六　一一四三―一一四四　同　府近發見古墳

一〇二七　一一四五―一一四六　同　府近發見古墳

一〇二八　一一四七―一一四八　同　府近發見古墳

一〇二九　一一四九―一一五〇　同　府近發見古墳

一〇三〇　一一五一―一一五二　同　府近發見古墳

一〇三一　一一五三―一一五四　同　府近發見古墳

一〇三二　一一五五―一一五六　同　府近發見古墳

一〇三三　一一五七―一一五八　同　府近發見古墳

一〇三四　一一五九―一一六〇　同　府近發見古墳

一〇三五　一一六一―一一六二　同　府近發見古墳

一〇三六　一一六三―一一六四　同　府近發見古墳

一〇三七　一一六五―一一六六　同　府近發見古墳

一〇三八　一一六七―一一六八　同　府近發見古墳

一〇三九　一一六九―一一七〇　同　府近發見古墳

一〇四〇　一一七一―一一七二　同　府近發見古墳

一〇四一　一一七三―一一七四　同　府近發見古墳

一〇四二　一一七五―一一七六　同　府近發見古墳

一〇四三　一一七七―一一七八　同　府近發見古墳

一〇四四　一一七九―一一八〇　同　府近發見古墳

一〇四五　一一八一―一一八二　同　府近發見古墳

一〇四六　一一八三―一一八四　同　府近發見古墳

一〇四七　一一八五―一一八六　同　府近發見古墳

一〇四八　一一八七―一一八八　同　府近發見古墳

一〇四九　一一八九―一一九〇　同　府近發見古墳

一〇五〇　一一九一―一一九二　同　府近發見古墳

一〇五一　一一九三―一一九四　同　府近發見古墳

一〇五二　一一九五―一一九六　同　府近發見古墳

一〇五三　一一九七―一一九八　同　府近發見古墳

一〇五四　一一九九―一二〇〇　同　府近發見古墳

一〇五五　一二〇一―一二〇二　同　府近發見古墳

一〇五六　一二〇三―一二〇四　同　府近發見古墳

一〇五七　一二〇五―一二〇六　同　府近發見古墳

一〇五八　一二〇七―一二〇八　同　府近發見古墳

一〇五九　一二〇九―一二一〇　同　府近發見古墳

一〇六〇　一二一一―一二一二　同　府近發見古墳

一〇六一　一二一三―一二一四　同　府近發見古墳

一〇六二　一二一五―一二一六　同　府近發見古墳

一〇六三　一二一七―一二一八　同　府近發見古墳

一〇六四　一二一九―一二二〇　同　府近發見古墳

一〇六五　一二二一―一二二二　同　府近發見古墳

一〇六六　一二二三―一二二四　同　府近發見古墳

一〇六七　一二二五―一二二六　同　府近發見古墳

一〇六八　一二二七―一二二八　同　府近發見古墳

一〇六九　一二二九―一二三〇　同　府近發見古墳

一〇七〇　一二三一―一二三二　同　府近發見古墳

一〇七一　一二三三―一二三四　同　府近發見古墳

一〇七二　一二三五―一二三六　同　府近發見古墳

一〇七三　一二三七―一二三八　同　府近發見古墳

一〇七四　一二三九―一二四〇　同　府近發見古墳

一〇七五　一二四一―一二四二　同　府近發見古墳

一〇七六　一二四三―一二四四　同　府近發見古墳

一〇七七　一二四五―一二四六　同　府近發見古墳

一〇七八　一二四七―一二四八　同　府近發見古墳

一〇七九　一二四九―一二五〇　同　府近發見古墳

一〇八〇　一二五一―一二五二　同　府近發見古墳

一〇八一　一二五三―一二五四　同　府近發見古墳

一〇八二　一二五五―一二五六　同　府近發見古墳

一〇八三　一二五七―一二五八　同　府近發見古墳

一〇八四　一二五九―一二六〇　同　府近發見古墳

一〇八五　一二六一―一二六二　同　府近發見古墳

一〇八六　一二六三―一二六四　同　府近發見古墳

一〇八七　一二六五―一二六六　同　府近發見古墳

一〇八八　一二六七―一二六八　同　府近發見古墳

一〇八九　一二六九―一二七〇　同　府近發見古墳

一〇九〇　一二七一―一二七二　同　府近發見古墳

一〇九一　一二七三―一二七四　同　府近發見古墳

一〇九二　一二七五―一二七六　同　府近發見古墳

一〇九三　一二七七―一二七八　同　府近發見古墳

一〇九四　一二七九―一二八〇　同　府近發見古墳

一〇九五　一二八一―一二八二　同　府近發見古墳

一〇九六　一二八三―一二八四　同　府近發見古墳

一〇九七　一二八五―一二八六　同　府近發見古墳

一〇九八　一二八七―一二八八　同　府近發見古墳

一〇九九　一二八九―一二九〇　同　府近發見古墳

一一〇〇　一二九一―一二九二　同　府近發見古墳

一一〇一　一二九三―一二九四　同　府近發見古墳

一一〇二　一二九五―一二九六　同　府近發見古墳

一一〇三　一二九七―一二九八　同　府近發見古墳

一一〇四　一二九九―一三〇〇　同　府近發見古墳

一一〇五　一三〇一―一三〇二　同　府近發見古墳

一一〇六　一三〇三―一三〇四　同　府近發見古墳

一一〇七　一三〇五―一三〇六　同　府近發見古墳

一一〇八　一三〇七―一三〇八　同　府近發見古墳

一一〇九　一三〇九―一三一〇　同　府近發見古墳

一一一〇　一三一一―一三一二　同　府近發見古墳

一一一一　一三一三―一三一四　同　府近發見古墳

一一一二　一三一五―一三一六　同　府近發見古墳

一一一三　一三一七―一三一八　同　府近發見古墳

一一一四　一三一九―一三二〇　同　府近發見古墳

一一一五　一三二一―一三二二　同　府近發見古墳

一一一六　一三二三―一三二四　同　府近發見古墳

一一一七　一三二五―一三二六　同　府近發見古墳

一一一八　一三二七―一三二八　同　府近發見古墳

一一一九　一三二九―一三三〇　同　府近發見古墳

一一二〇　一三三一―一三三二　同　府近發見古墳

一一二一　一三三三―一三三四　同　府近發見古墳

一一二二　一三三五―一三三六　同　府近發見古墳

一一二三　一三三七―一三三八　同　府近發見古墳

一一二四　一三三九―一三四〇　同　府近發見古墳

一一二五　一三四一―一三四二　同　府近發見古墳

一一二六　一三四三―一三四四　同　府近發見古墳

一一二七　一三四五―一三四六　同　府近發見古墳

一一二八　一三四七―一三四八　同　府近發見古墳

一一二九　一三四九―一三五〇　同　府近發見古墳

一一三〇　一三五一―一三五二　同　府近發見古墳

一一三一　一三五三―一三五四　同　府近發見古墳

一一三二　一三五五―一三五六　同　府近發見古墳

一一三三　一三五七―一三五八　同　府近發見古墳

一一三四　一三五九―一三六〇　同　府近發見古墳

一一三五　一三六一―一三六二　同　府近發見古墳

一一三六　一三六三―一三六四　同　府近發見古墳

一一三七　一三六五―一三六六　同　府近發見古墳

一一三八　一三六七―一三六八　同　府近發見古墳

一一三九　一三六九―一三七〇　同　府近發見古墳

一一四〇　一三七一―一三七二　同　府近發見古墳

一一四一　一三七三―一三七四　同　府近發見古墳

一一四二　一三七五―一三七六　同　府近發見古墳

一一四三　一三七七―一三七八　同　府近發見古墳

一一四四　一三七九―一三八〇　同　府近發見古墳

一一四五　一三八一―一三八二　同　府近發見古墳

一一四六　一三八三―一三八四　同　府近發見古墳

一一四七　一三八五―一三八六　同　府近發見古墳

一一四八　一三八七―一三八八　同　府近發見古墳

一一四九　一三八九―一三九〇　同　府近發見古墳

一一五〇　一三九一―一三九二　同　府近發見古墳

一一五一　一三九三―一三九四　同　府近發見古墳

一一五二　一三九五―一三九六　同　府近發見古墳

一一五三　一三九七―一三九八　同　府近發見古墳

一一五四　一三九九―一四〇〇　同　府近發見古墳

一一五五　一四〇一―一四〇二　同　府近發見古墳

一一五六　一四〇三―一四〇四　同　府近發見古墳

一一五七　一四〇五―一四〇六　同　府近發見古墳

一一五八　一四〇七―一四〇八　同　府近發見古墳

一一五九　一四〇九―一四一〇　同　府近發見古墳

一一六〇　一四一一―一四一二　同　府近發見古墳

一一六一　一四一三―一四一四　同　府近發見古墳

一一六二　一四一五―一四一六　同　府近發見古墳

一一六三　一四一七―一四一八　同　府近發見古墳

一一六四　一四一九―一四二〇　同　府近發見古墳

一一六五　一四二一―一四二二　同　府近發見古墳

一一六六　一四二三―一四二四　同　府近發見古墳

一一六七　一四二五―一四二六　同　府近發見古墳

一一六八　一四二七―一四二八　同　府近發見古墳

一一六九　一四二九―一四三〇　同　府近發見古墳

一一七〇　一四三一―一四三二　同　府近發見古墳

一一七一　一四三三―一四三四　同　府近發見古墳

一一七二　一四三五―一四三六　同　府近發見古墳

一一七三　一四三七―一四三八　同　府近發見古墳

一一七四　一四三九―一四四〇　同　府近發見古墳

一一七五　一四四一―一四四二　同　府近發見古墳

一一七六　一四四三―一四四四　同　府近發見古墳

一一七七　一四四五―一四四六　同　府近發見古墳

一一七八　一四四七―一四四八　同　府近發見古墳

一一七九　一四四九―一四五〇　同　府近發見古墳

一一八〇　一四五一―一四五二　同　府近發見古墳

一一八一　一四五三―一四五四　同　府近發見古墳

一一八二　一四五五―一四五六　同　府近發見古墳

一一八三　一四五七―一四五八　同　府近發見古墳

一一八四　一四五九―一四六〇　同　府近發見古墳

一一八五　一四六一―一四六二　同　府近發見古墳

一一八六　一四六三―一四六四　同　府近發見古墳

一一八七　一四六五―一四六六　同　府近發見古墳

一一八八　一四六七―一四六八　同　府近發見古墳

一一八九　一四六九―一四七〇　同　府近發見古墳

一一九〇　一四七一―一四七二　同　府近發見古墳

一一九一　一四七三―一四七四　同　府近發見古墳

一一九二　一四七五―一四七六　同　府近發見古墳

一一九三　一四七七―一四七八　同　府近發見古墳

一一九四　一四七九―一四八〇　同　府近發見古墳

一一九五　一四八一―一四八二　同　府近發見古墳

一一九六　一四八三―一四八四　同　府近發見古墳

一一九七　一四八五―一四八六　同　府近發見古墳

一一九八　一四八七―一四八八　同　府近發見古墳

一一九九　一四八九―一四九〇　同　府近發見古墳

一二〇〇　一四九一―一四九二　同　府近發見古墳

一二〇一　一四九三―一四九四　同　府近發見古墳

一二〇二　一四九五―一四九六　同　府近發見古墳

一二〇三　一四九七―一四九八　同　府近發見古墳

一二〇四　一四九九―一五〇〇　同　府近發見古墳

一二〇五　一五〇一―一五〇二　同　府近發見古墳

一二〇六　一五〇三―一五〇四　同　府近發見古墳

一二〇七　一五〇五―一五〇六　同　府近發見古墳

一二〇八　一五〇七―一五〇八　同　府近發見古墳

一二〇九　一五〇九―一五一〇　同　府近發見古墳

一二一〇　一五一一―一五一二　同　府近發見古墳

一二一一　一五一三―一五一四　同　府近發見古墳

一二一二　一五一五―一五一六　同　府近發見古墳

一二一三　一五一七―一五一八　同　府近發見古墳

一二一四　一五一九―一五二〇　同　府近發見古墳

一二一五　一五二一―一五二二　同　府近發見古墳

一二一六　一五二三―一五二四　同　府近發見古墳

一二一七　一五二五―一五二六　同　府近發見古墳

一二一八　一五二七―一五二八　同　府近發見古墳

一二一九　一五二九―一五三〇　同　府近發見古墳

一二二〇　一五三一―一五三二　同　府近發見古墳

一二二一　一五三三―一五三四　同　府近發見古墳

一二二二　一五三五―一五三六　同　府近發見古墳

一二二三　一五三七―一五三八　同　府近發見古墳

一二二四　一五三九―一五四〇　同　府近發見古墳

一二二五　一五四一―一五四二　同　府近發見古墳

一二二六　一五四三―一五四四　同　府近發見古墳

一二二七　一五四五―一五四六　同　府近發見古墳

一二二八　一五四七―一五四八　同　府近發見古墳

一二二九　一五四九―一五五〇　同　府近發見古墳

一二三〇　一五五一―一五五二　同　府近發見古墳

一二三一　一五五三―一五五四　同　府近發見古墳

一二三二　一五五五―一五五六　同　府近發見古墳

一二三三　一五五七―一五五八　同　府近發見古墳

一二三四　一五五九―一五六〇　同　府近發見古墳

一二三五　一五六一―一五六二　同　府近發見古墳

一二三六　一五六三―一五六四　同　府近發見古墳

一二三七　一五六五―一五六六　同　府近發見古墳

一二三八　一五六七―一五六八　同　府近發見古墳

一二三九　一五六九―一五七〇　同　府近發見古墳

一二四〇　一五七一―一五七二　同　府近發見古墳

一二四一　一五七三―一五七四　同　府近發見古墳

一二四二　一五七五―一五七六　同　府近發見古墳

一二四三　一五七七―一五七八　同　府近發見古墳

一二四四　一五七九―一五八〇　同　府近發見古墳

一二四五　一五八一―一五八二　同　府近發見古墳

一二四六　一五八三―一五八四　同　府近發見古墳

一二四七　一五八五―一五八六　同　府近發見古墳

一二四八　一五八七―一五八八　同　府近發見古墳

一二四九　一五八九―一五九〇　同　府近發見古墳

一二五〇　一五九一―一五九二　同　府近發見古墳

一二五一　一五九三―一五九四　同　府近發見古墳

一二五二　一五九五―一五九六　同　府近發見古墳

一二五三　一五九七―一五九八　同　府近發見古墳

一二五四　一五九九―一六〇〇　同　府近發見古墳

一二五五　一六〇一―一六〇二　同　府近發見古墳

一二五六　一六〇三―一六〇四　同　府近發見古墳

一二五七　一六〇五―一六〇六　同　府近發見古墳

一二五八　一六〇七―一六〇八　同　府近發見古墳

一二五九　一六〇九―一六一〇　同　府近發見古墳

一二六〇　一六一一―一六一二　同　府近發見古墳

一二六一　一六一三―一六一四　同　府近發見古墳

一二六二　一六一五―一六一六　同　府近發見古墳

一二六三　一六一七―一六一八　同　府近發見古墳

一二六四　一六一九―一六二〇　同　府近發見古墳

一二六五　一六二一―一六二二　同　府近發見古墳

一二六六　一六二三―一六二四　同　府近發見古墳

一二六七　一六二五―一六二六　同　府近發見古墳

一二六八　一六二七―一六二八　同　府近發見古墳

一二六九　一六二九―一六三〇　同　府近發見古墳

一二七〇　一六三一―一六三二　同　府近發見古墳

一二七一　一六三三―一六三四　同　府近發見古墳

一二七二　一六三五―一六三六　同　府近發見古墳

一二七三　一六三七―一六三八　同　府近發見古墳

一二七四　一六三九―一六四〇　同　府近發見古墳

一二七五　一六四一―一六四二　同　府近發見古墳

一二七六　一六四三―一六四四　同　府近發見古墳

一二七七　一六四五―一六四六　同　府近發見古墳

一二七八　一六四七―一六四八　同　府近發見古墳

一二七九　一六四九―一六五〇　同　府近發見古墳

一二八〇　一六五一―一六五二　同　府近發見古墳

一二八一　一六五三―一六五四　同　府近發見古墳

一二八二　一六五五―一六五六　同　府近發見古墳

一二八三　一六五七―一六五八　同　府近發見古墳

一二八四　一六五九―一六六〇　同　府近發見古墳

一二八五　一六六一―一六六二　同　府近發見古墳

一二八六　一六六三―一六六四　同　府近發見古墳

一二八七　一六六五―一六六六　同　府近發見古墳

一二八八　一六六七―一六六八　同　府近發見古墳

一二八九　一六六九―一六七〇　同　府近發見古墳

一二九〇　一六七一―一六七二　同　府近發見古墳

一二九一　一六七三―一六七四　同　府近發見古墳

一二九二　一六七五―一六七六　同　府近發見古墳

一二九三　一六七七―一六七八　同　府近發見古墳

一二九四　一六七九―一六八〇　同　府近發見古墳

一二九五　一六八一―一六八二　同　府近發見古墳

一二九六　一六八三―一六八四　同　府近發見古墳

一二九七　一六八五―一六八六　同　府近發見古墳

一二九八　一六八七―一六八八　同　府近發見古墳

一二九九　一六八九―一六九〇　同　府近發見古墳

一三〇〇　一六九一―一六九二　同　府近發見古墳

一三〇一　一六九三―一六九四　同　府近發見古墳

一三〇二　一六九五―一六九六　同　府近發見古墳

一三〇三　一六九七―一六九八　同　府近發見古墳

一三〇四　一六九九―一七〇〇　同　府近發見古墳

一三〇五　一七〇一―一七〇二　同　府近發見古墳

一三〇六　一七〇三―一七〇四　同　府近發見古墳

一三〇七　一七〇五―一七〇六　同　府近發見古墳

一三〇八　一七〇七―一七〇八　同　府近發見古墳

一三〇九　一七〇九―一七一〇　同　府近發見古墳

一三一〇　一七一一―一七一二　同　府近發見古墳

一三一一　一七一三―一七一四　同　府近發見古墳

一三一二　一七一五―一七一六　同　府近發見古墳

一三一三　一七一七―一七一八　同　府近發見古墳

一三一四　一七一九―一七二〇　同　府近發見古墳

一三一五　一七二一―一七二二　同　府近發見古墳

一三一六　一七二三―一七二四　同　府近發見古墳

一三一七　一七二五―一七二六　同　府近發見古墳

一三一八　一七二七―一七二八　同　府近發見古墳

一三一九　一七二九―一七三〇　同　府近發見古墳

一三二〇　一七三一―一七三二　同　府近發見古墳

一三二一　一七三三―一七三四　同　府近發見古墳

一三二二　一七三五―一七三六　同　府近發見古墳

一三二三　一七三七―一七三八　同　府近發見古墳

一三二四　一七三九―一七四〇　同　府近發見古墳

一三二五　一七四一―一七四二　同　府近發見古墳

一三二六　一七四三―一七四四　同　府近發見古墳

一三二七　一七四五―一七四六　同　府近發見古墳

一三二八　一七四七―一七四八　同　府近發見古墳

一三二九　一七四九―一七五〇　同　府近發見古墳

一三三〇　一七五一―一七五二　同　府近發見古墳

一三三一

# 新羅統一時代

二

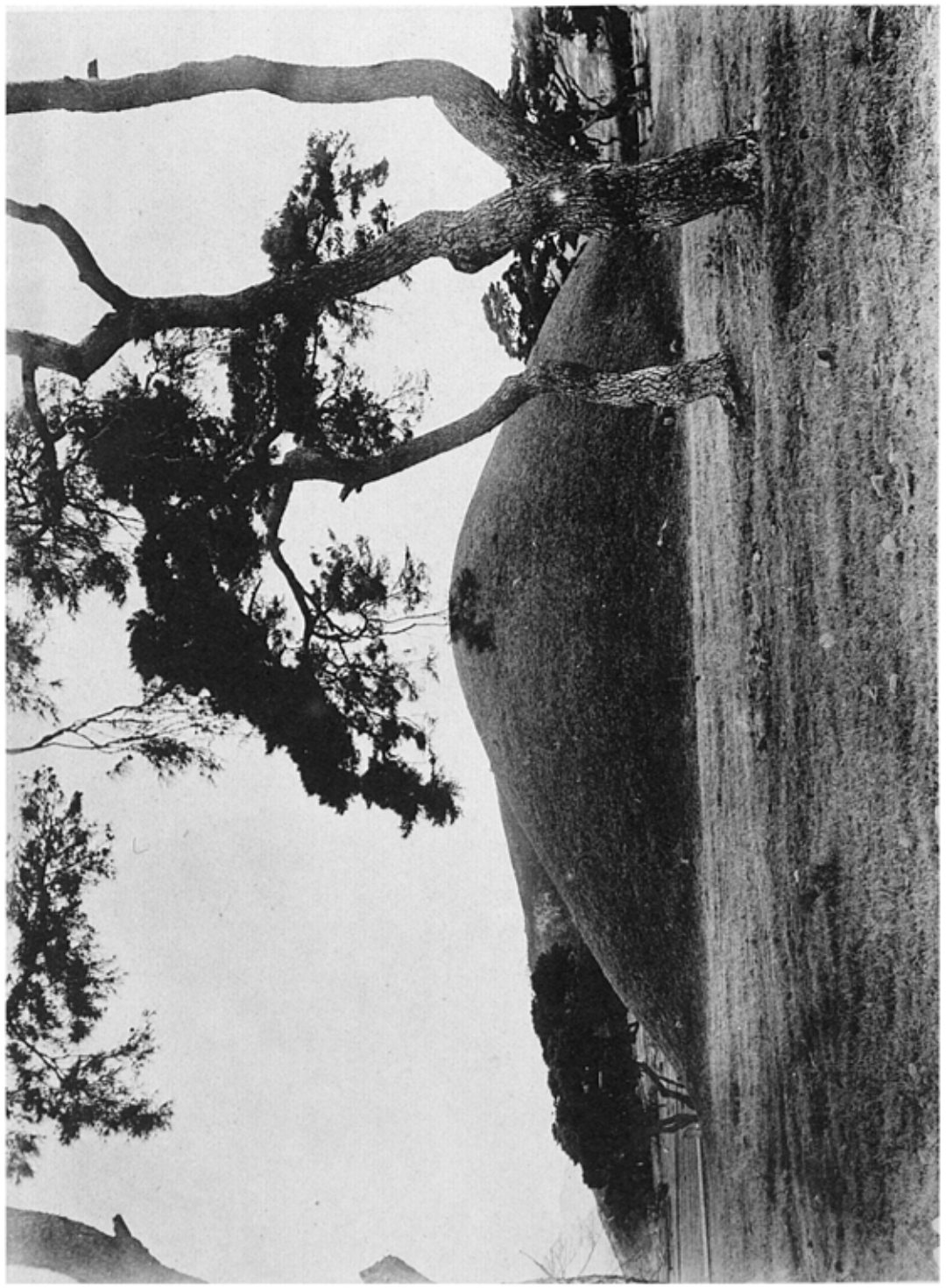

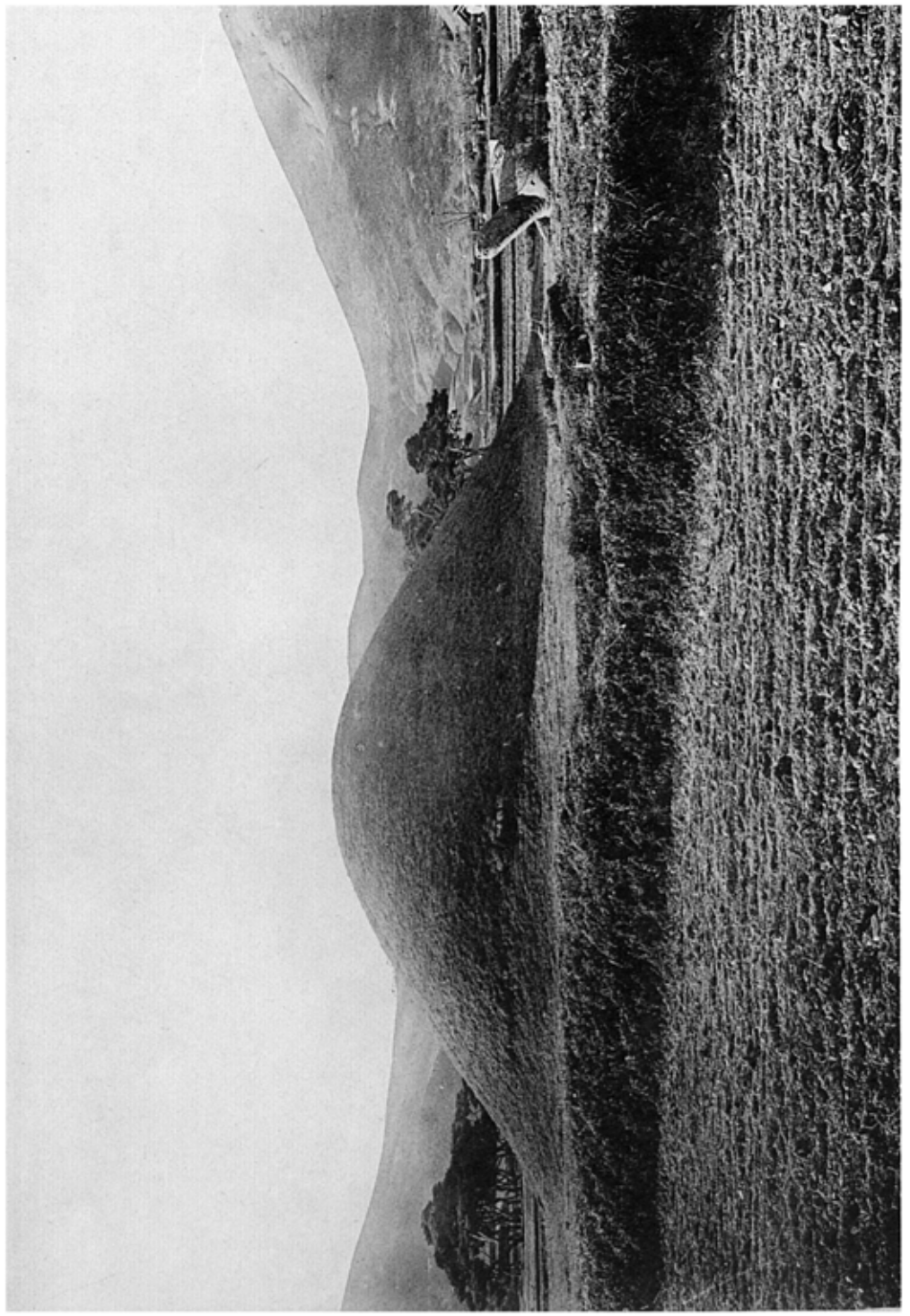

武烈王陵左側面(北面)
傳 令陽墓正面(東面)

(慶北, 慶州郡府內面)

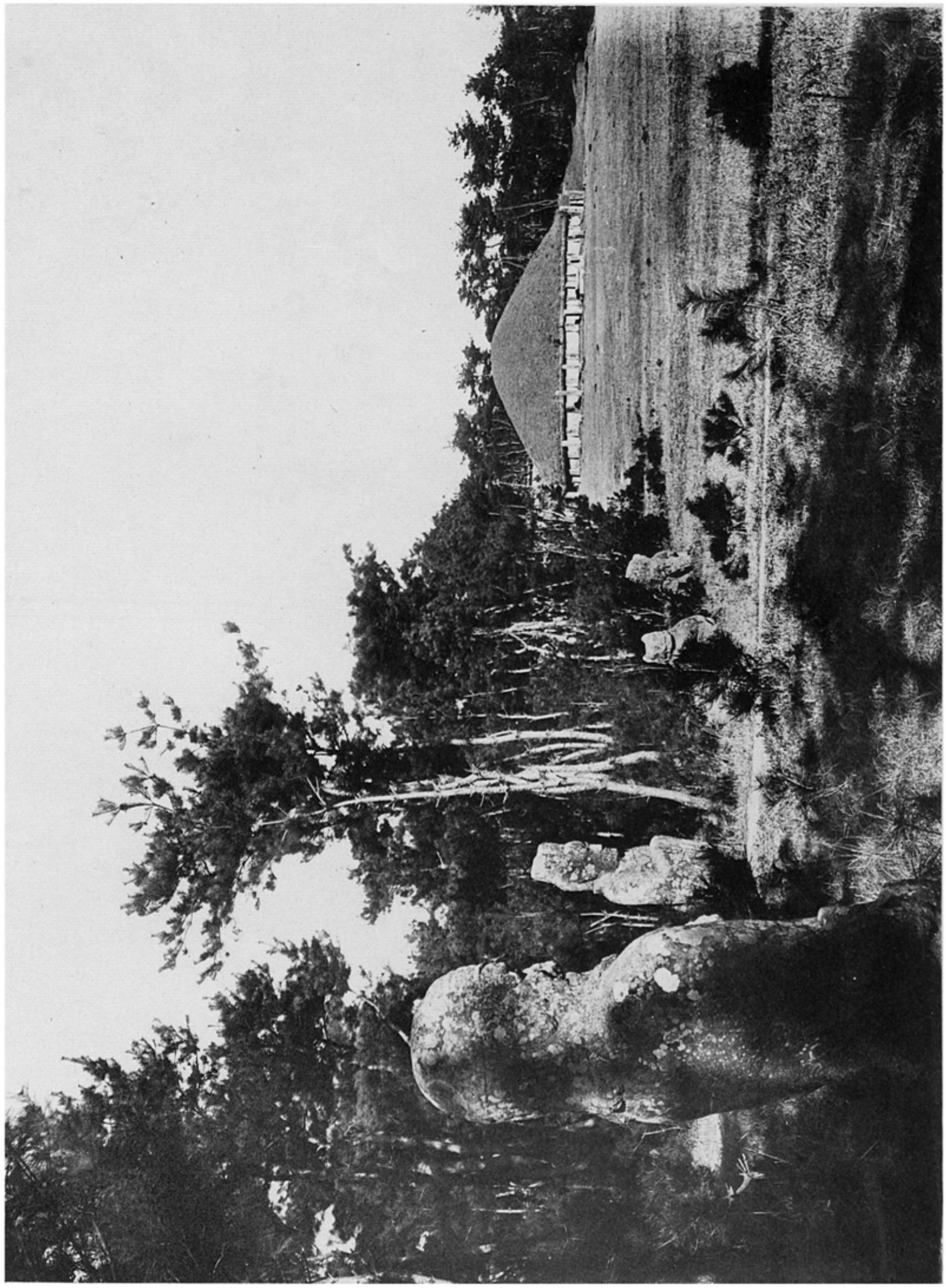

插圖全景　（慶北，慶州郡外東面）

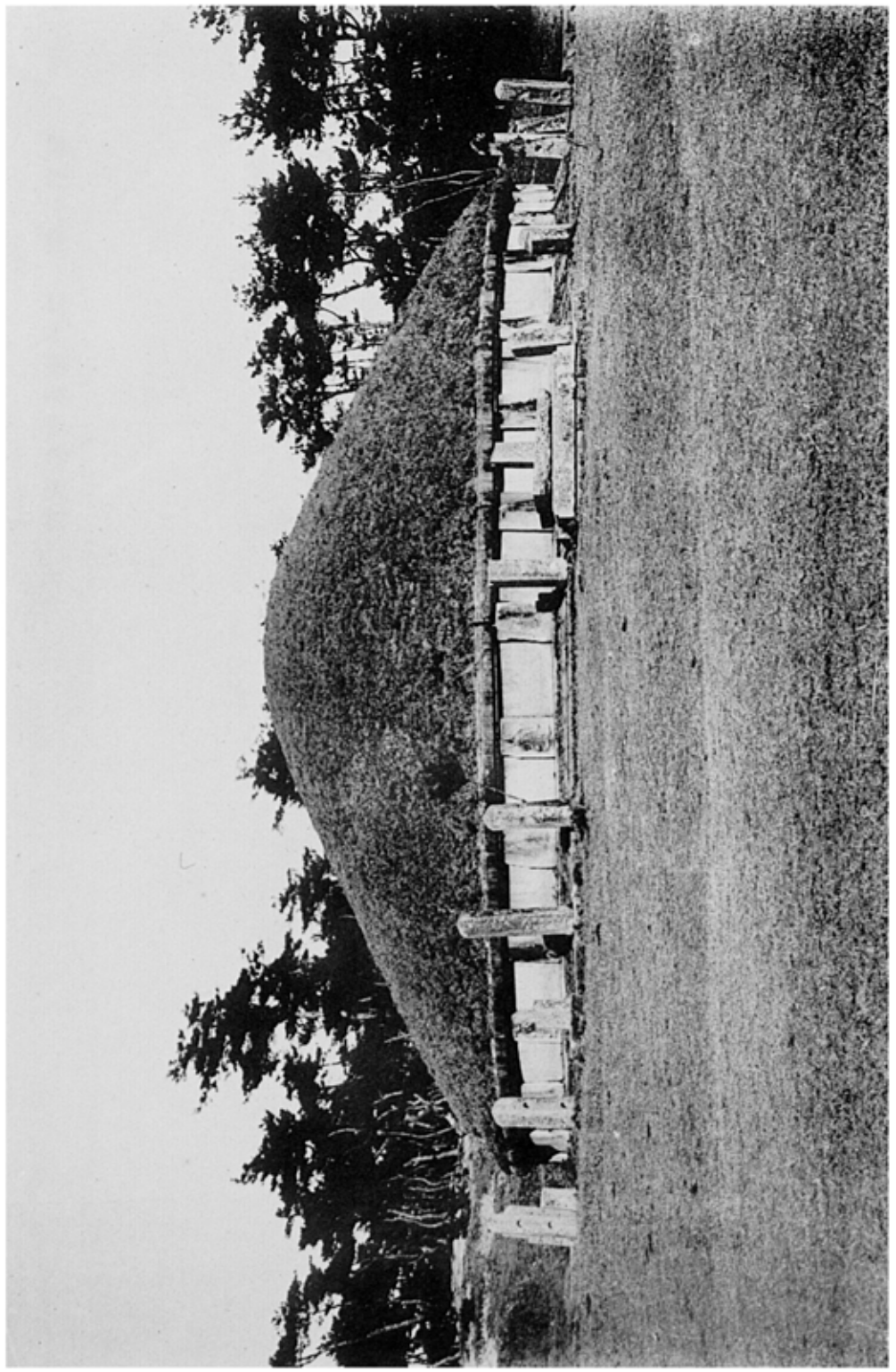

插圖二五六　同陵平面圖

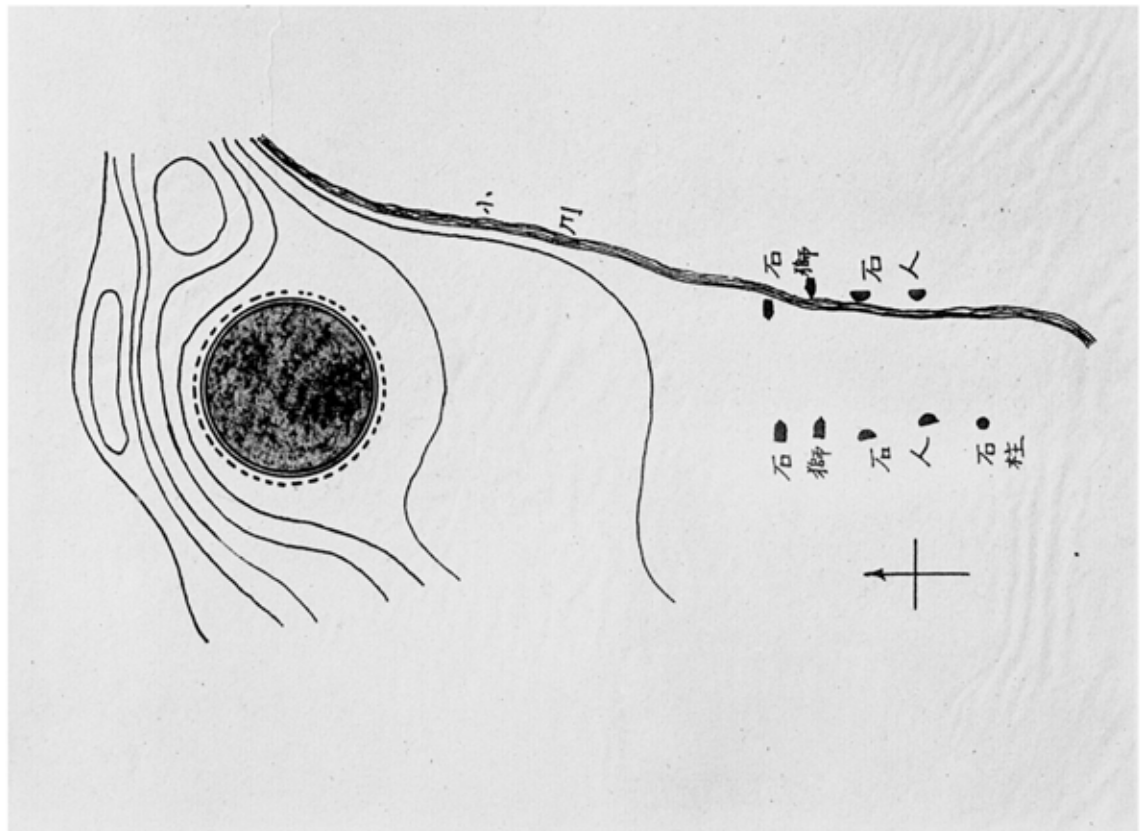


插圖二五七　同陵墓道正面(南面)（慶北、慶州郡外東面）

図版 IIII　椎陵子石
図版 IIIO　同陵未石　（臺北、臺州都外東面）

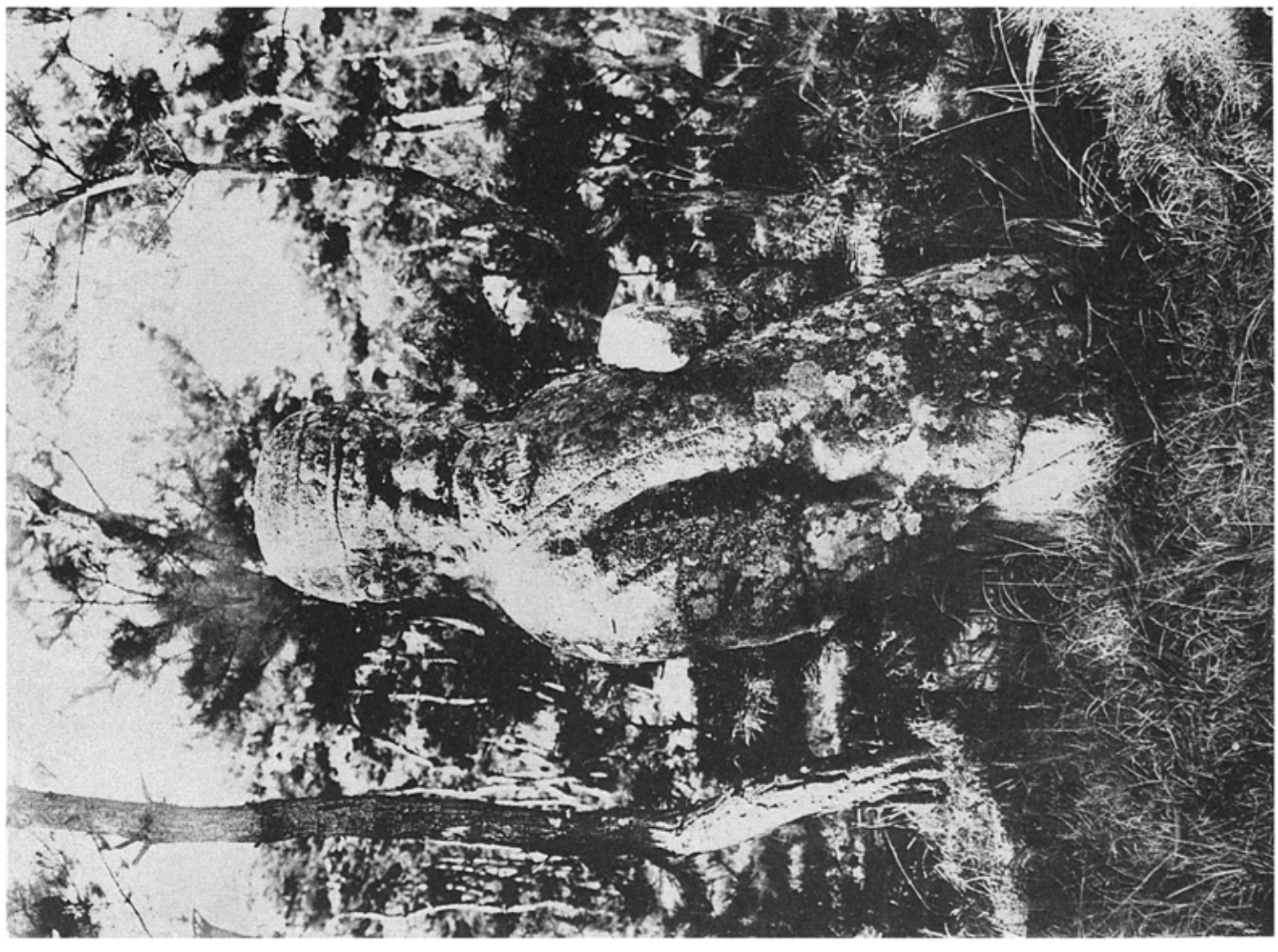

二六一　桓陵文石
二六二　同陵武石　（慶北、慶州郡外東面）

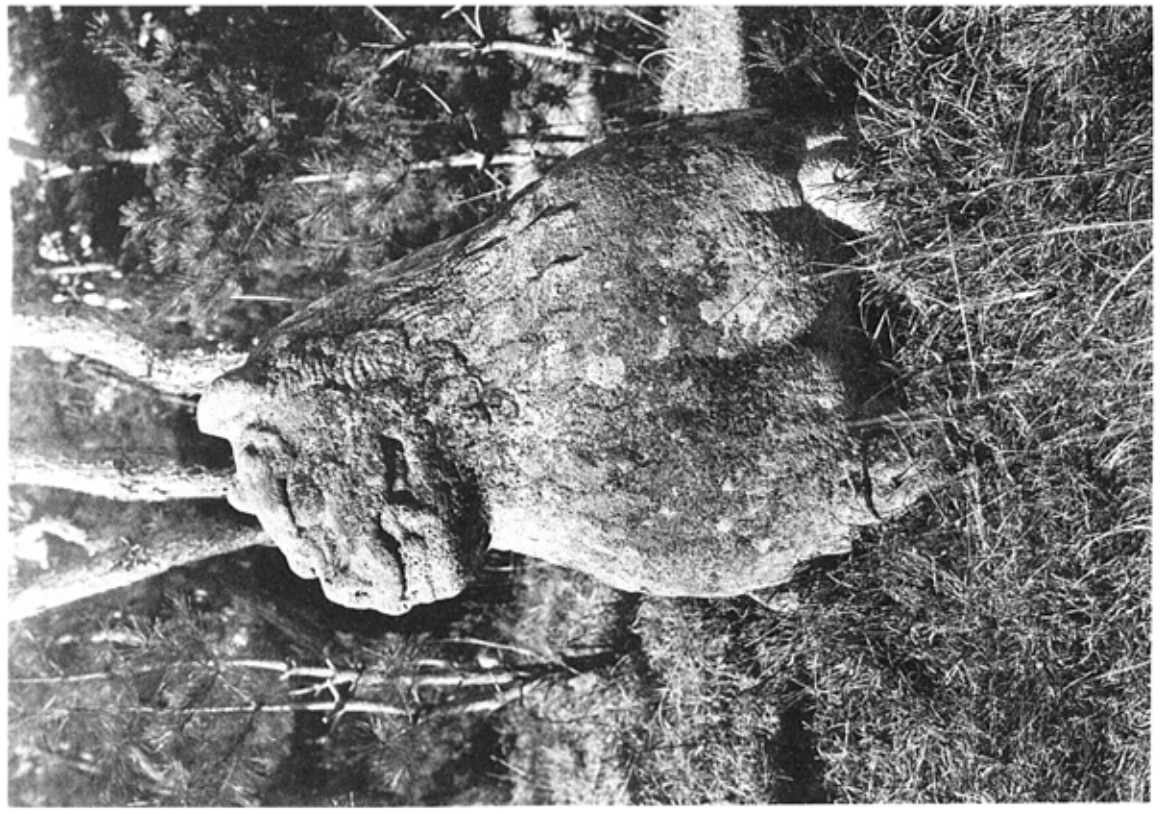

三六三　桓陵石獅　其二

三六四　同陵石獅　其二

三六五　桓陵石華表

三六六　同陵石華表蓋石

（慶北、慶州郡外東面）

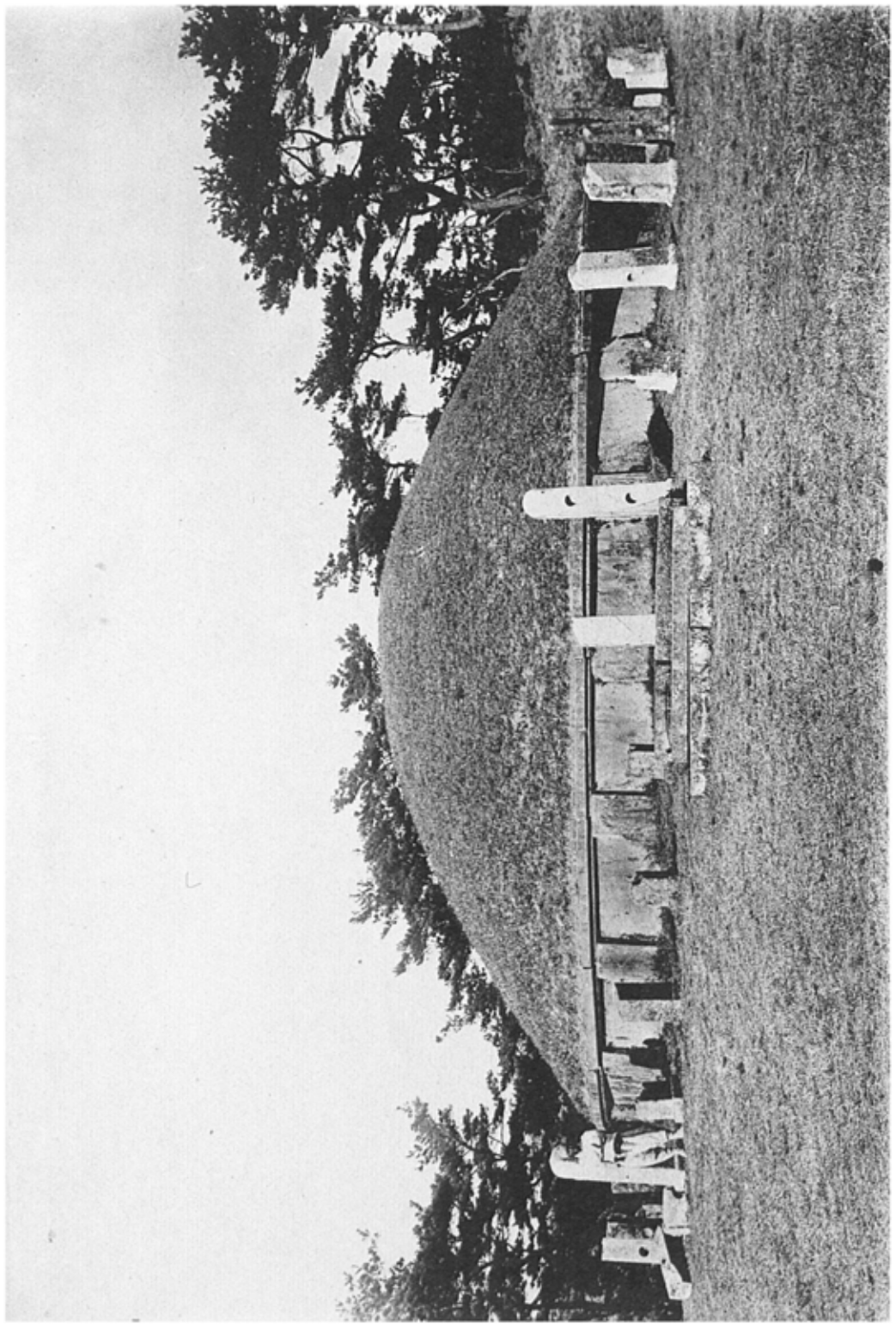

図六七　傅金角干墓墳墓正面(前面)
図六八　同　墓石棚

（慶北、慶州都府内面）

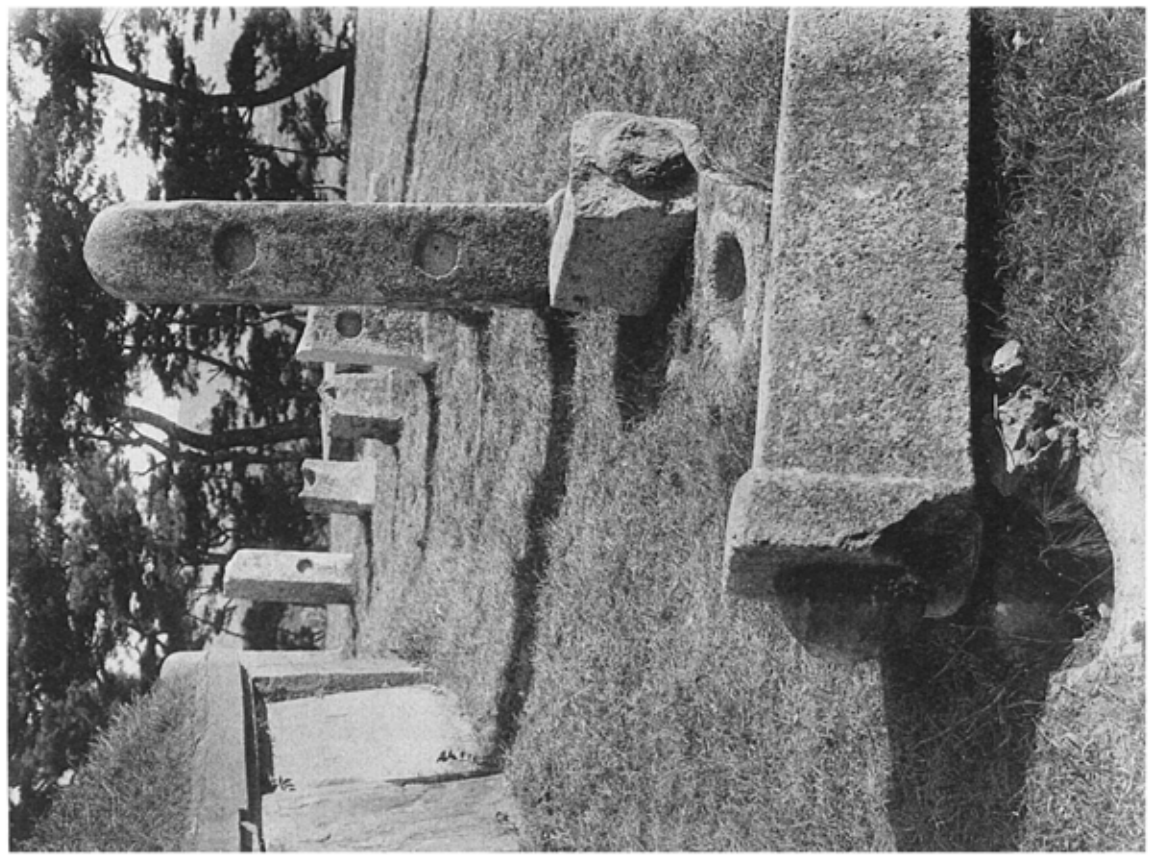

図版　傅金角千墓辰石
図版　同　墓未石

（慶北、慶州郡府内面）

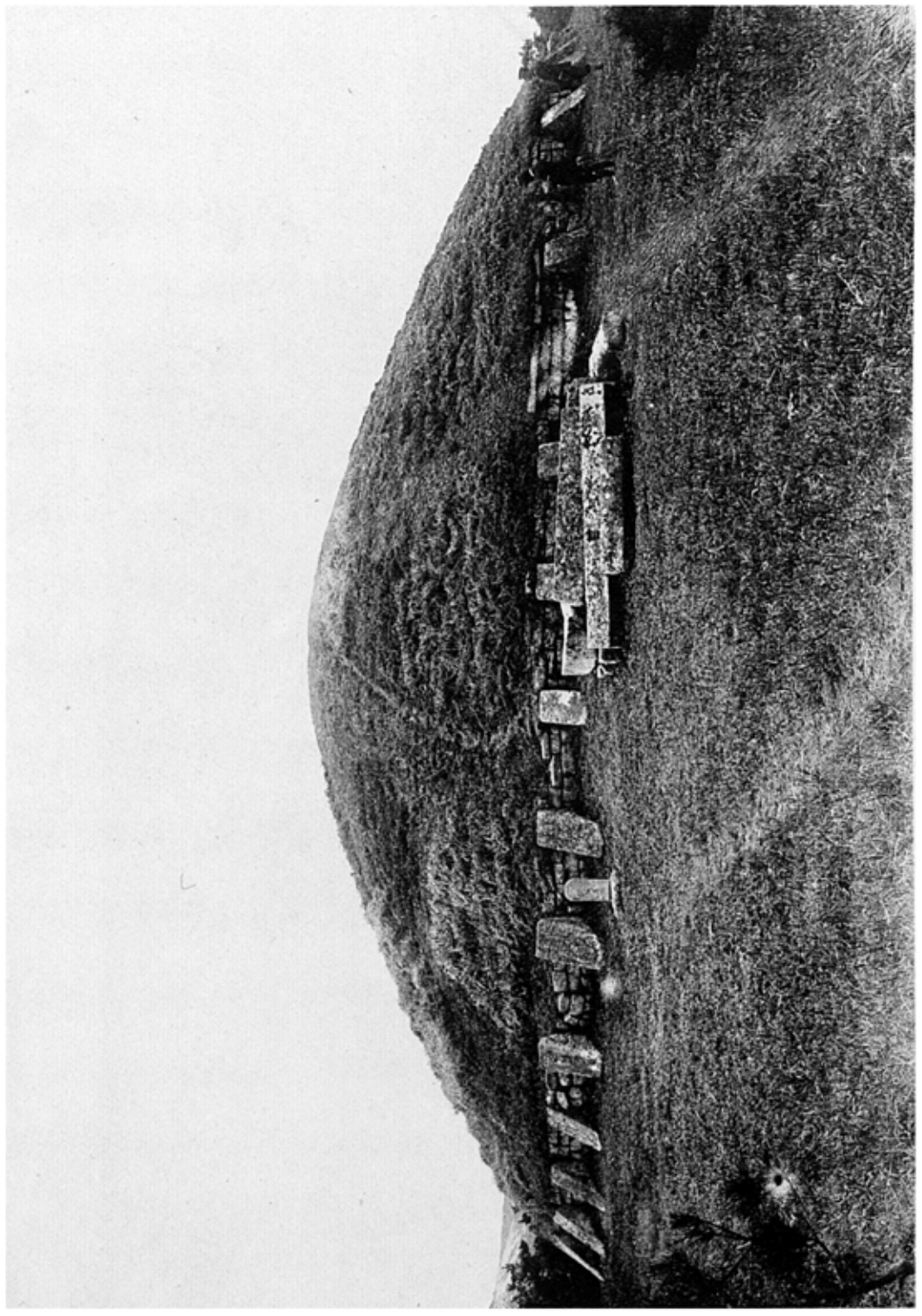

三六　融文王陵正面
三七　同　陵裏石見取図

（慶北、慶州郡内東面）



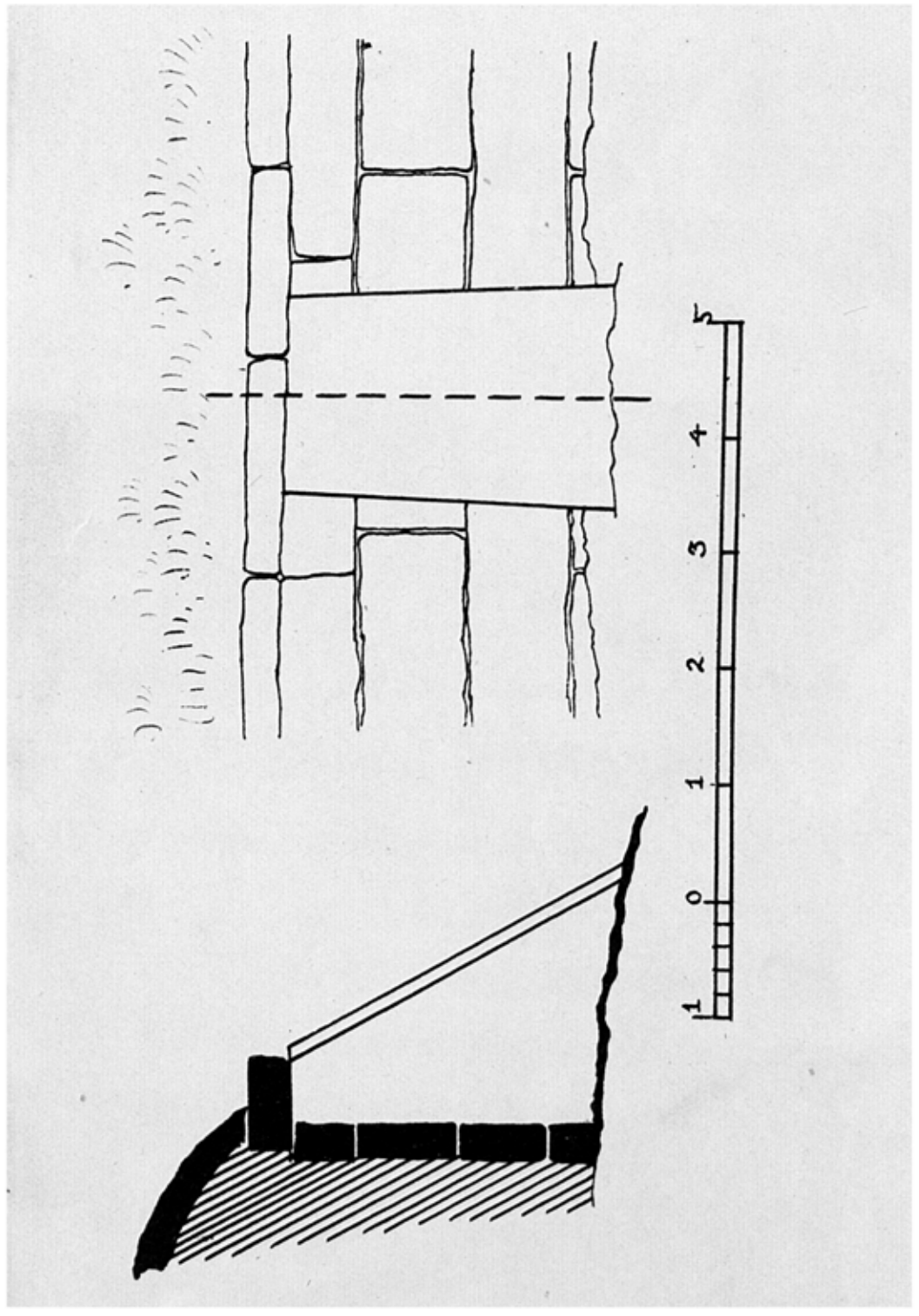

肇德王陵正面（南面）（慶北、慶州郡内東面）

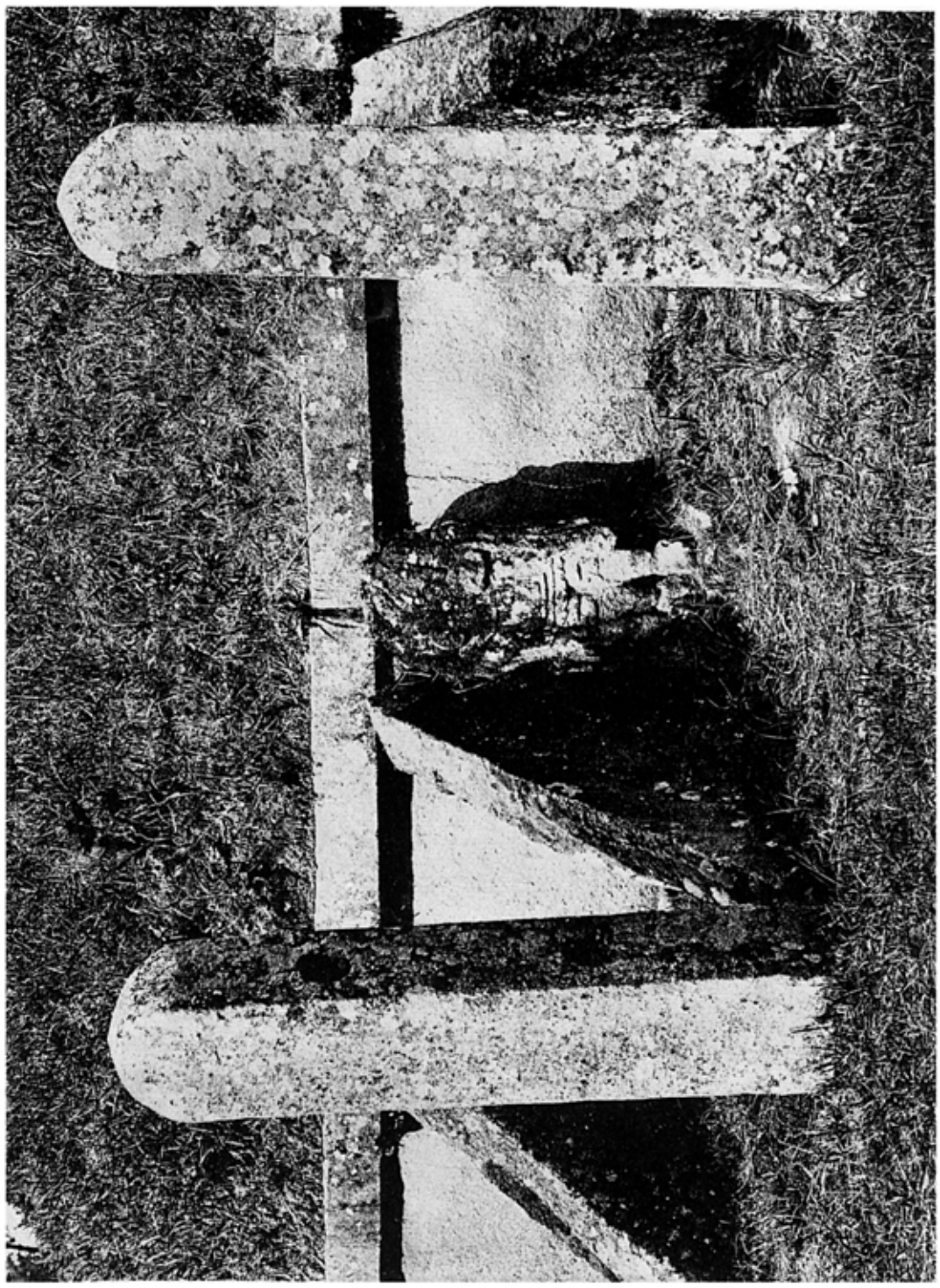

圖版一

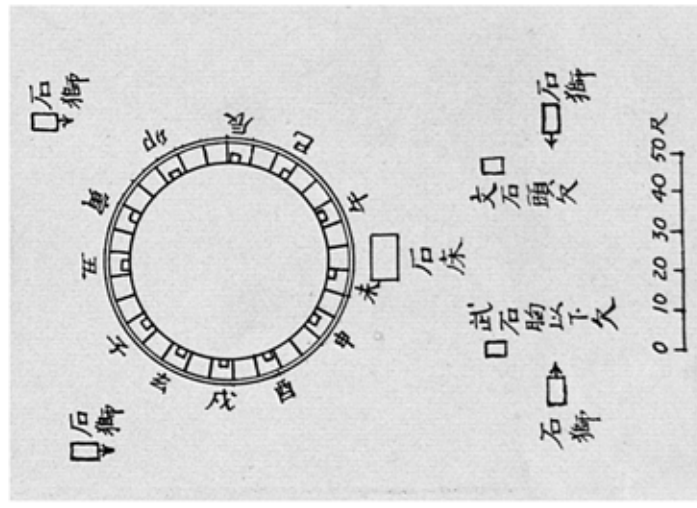


圖版二

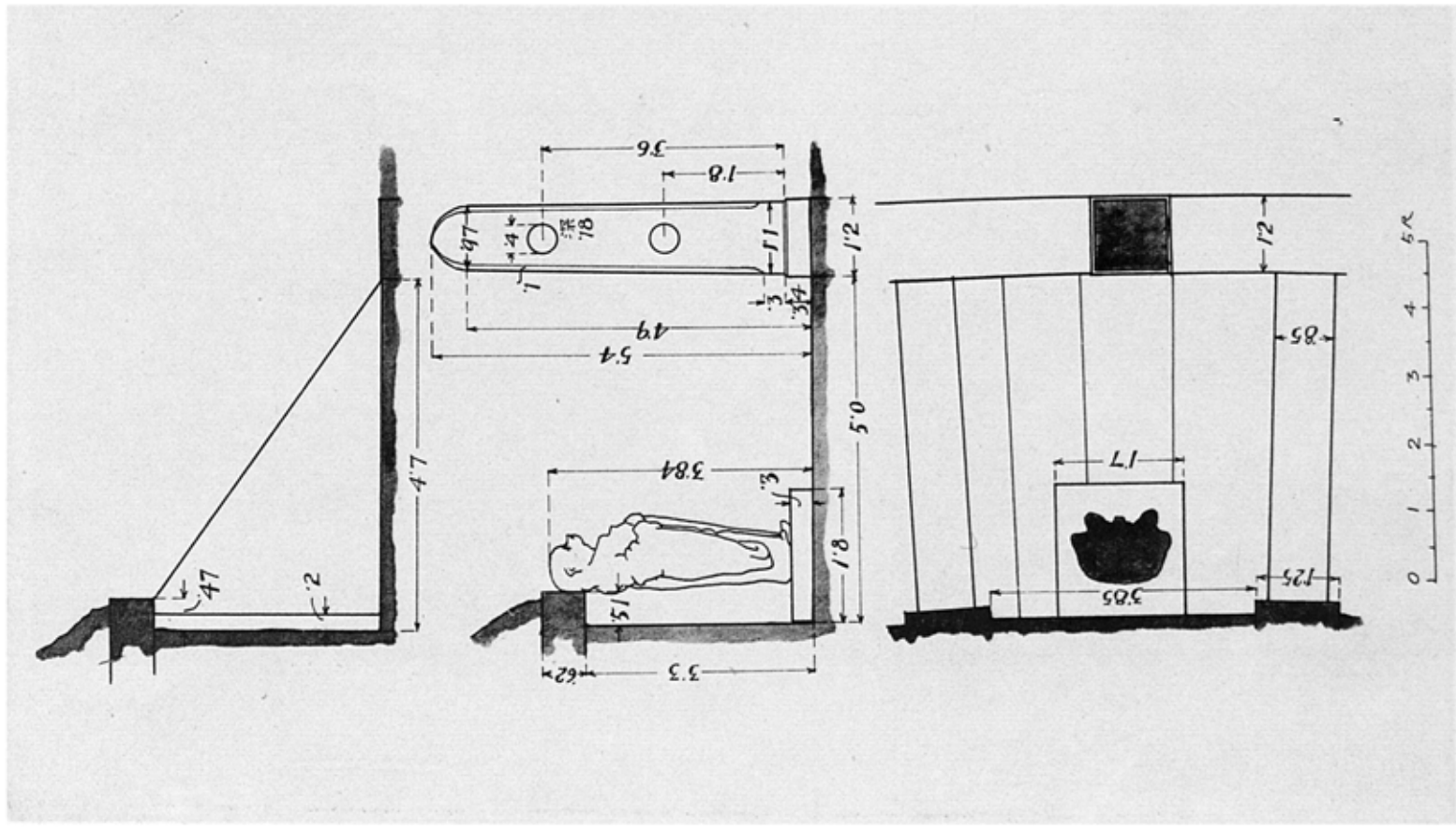


圖版三　獻德王陵平面圖

圖版四　同　陵護石及石欄　（慶北、慶州郡內東面）

圖版五　同　陵護石及石欄詳細圖

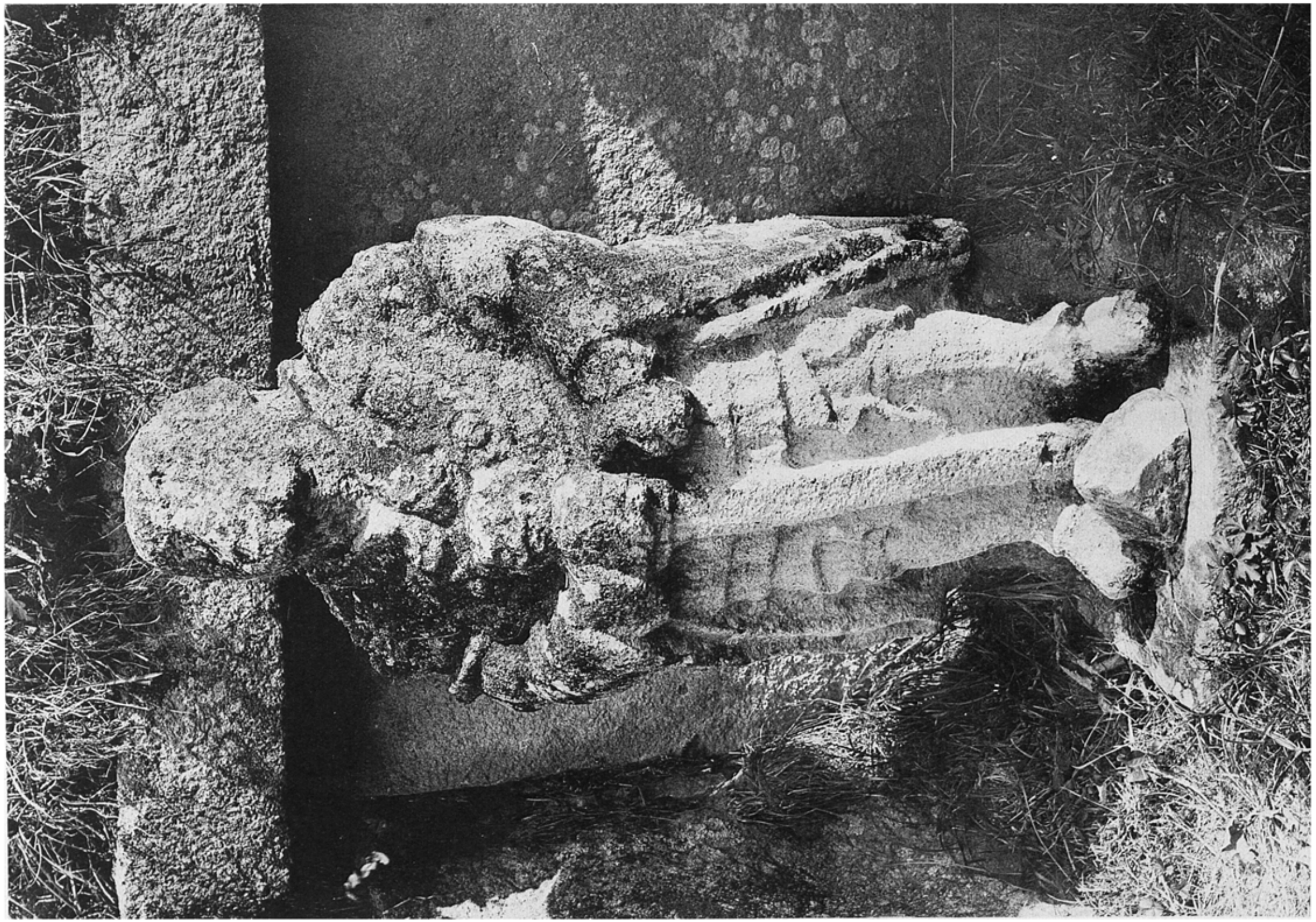

蓮華王院本堂（三十三間堂）

一三六六　同　陵武石　一三六七　崇德王陵文石　（慶北、慶州郡內東面）　一三六八　崇德王陵石床

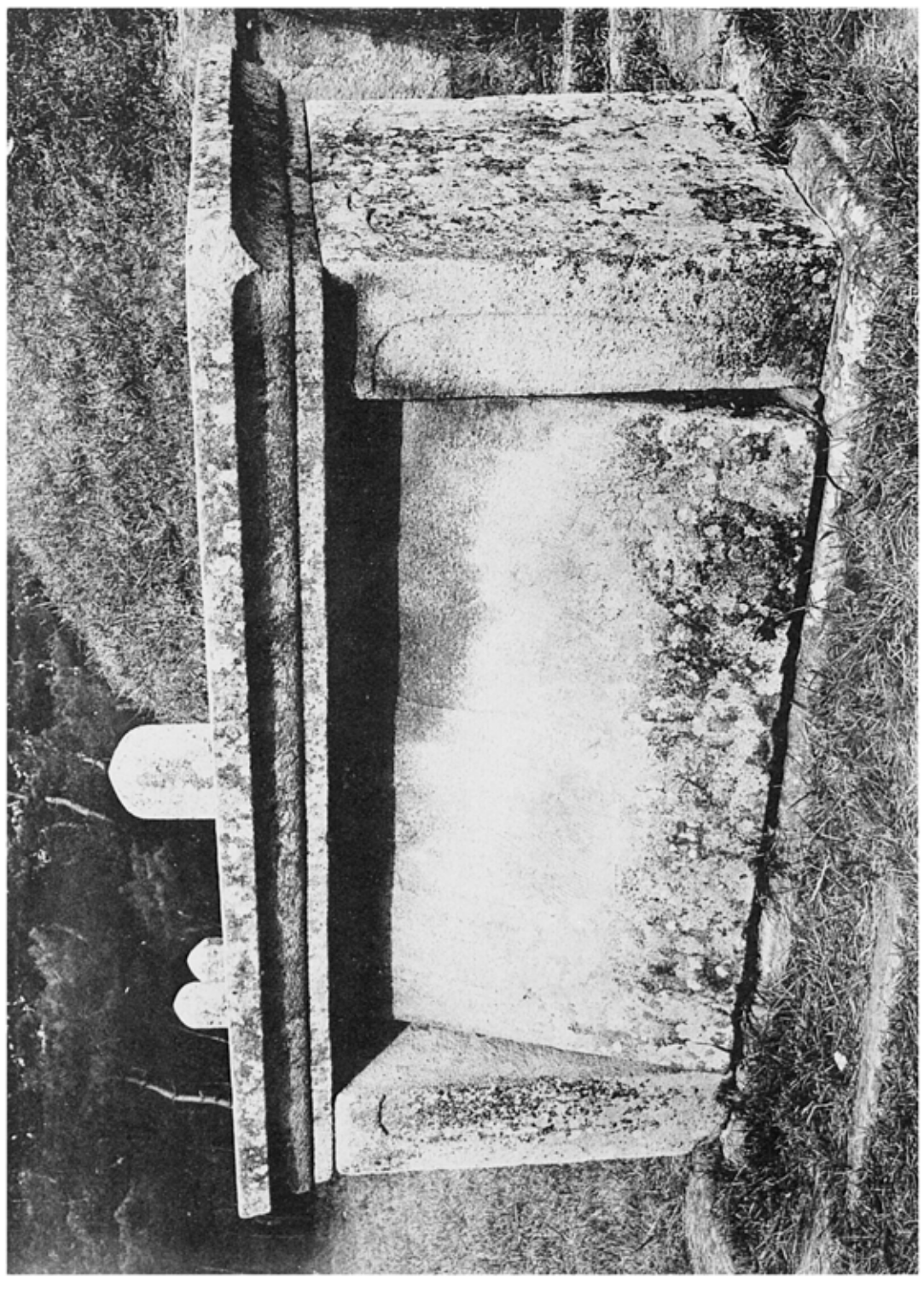

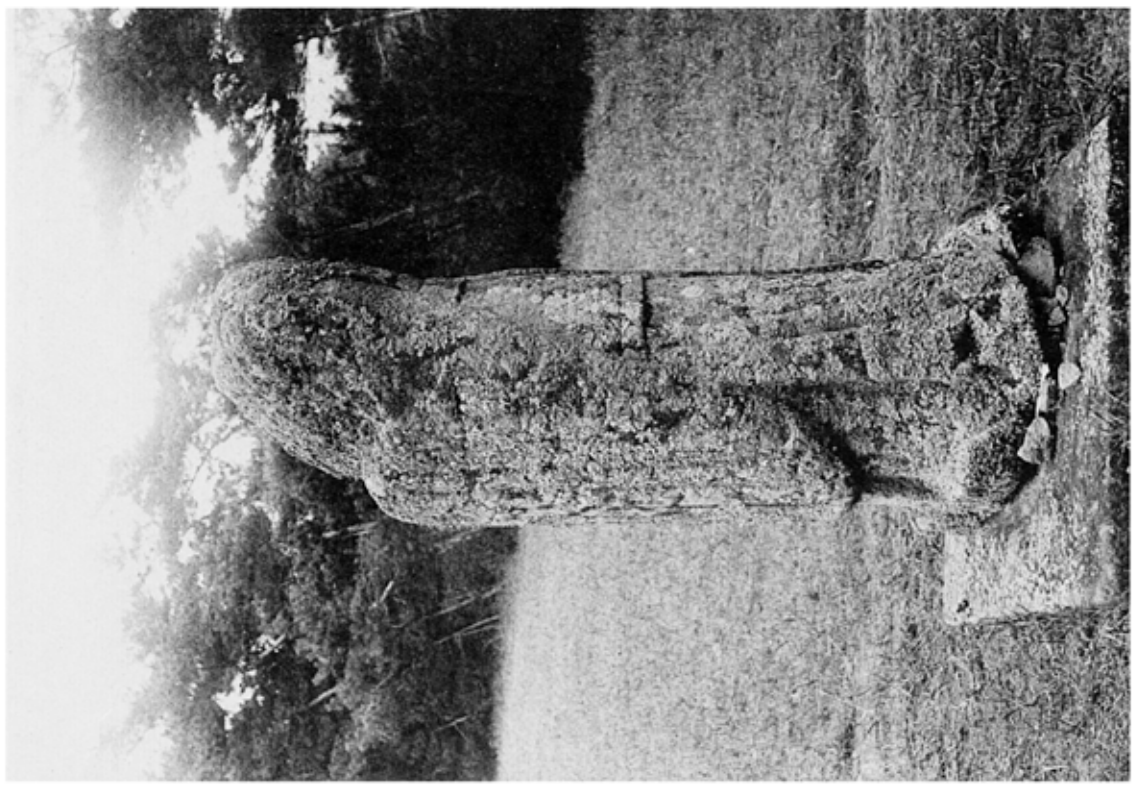

一三六九　同　陵武石

1401

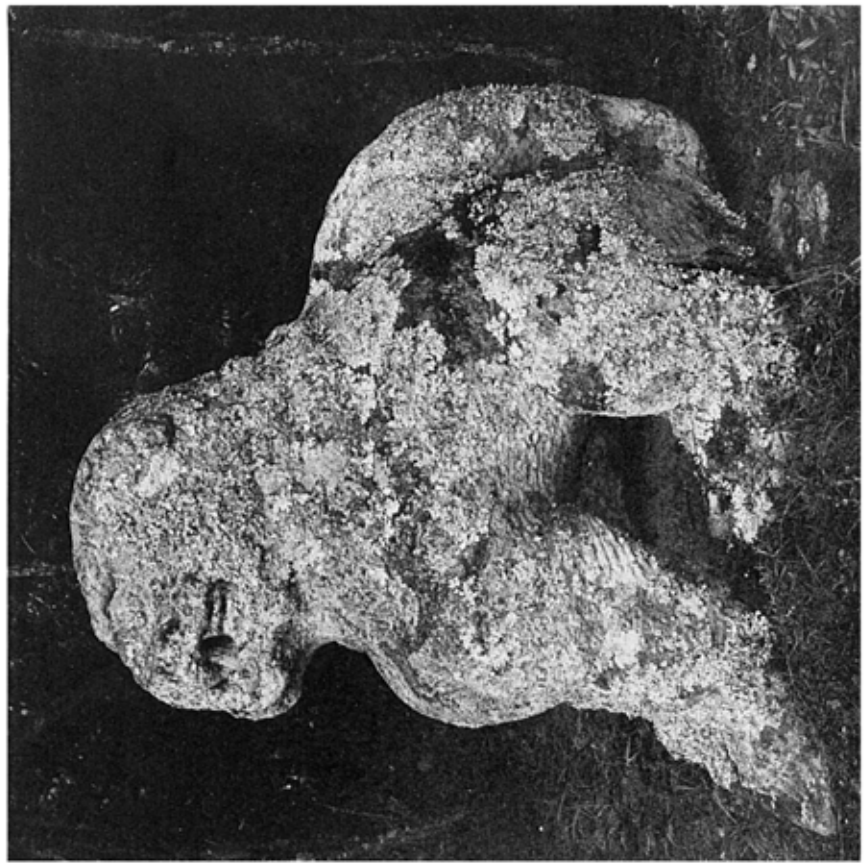

1401I

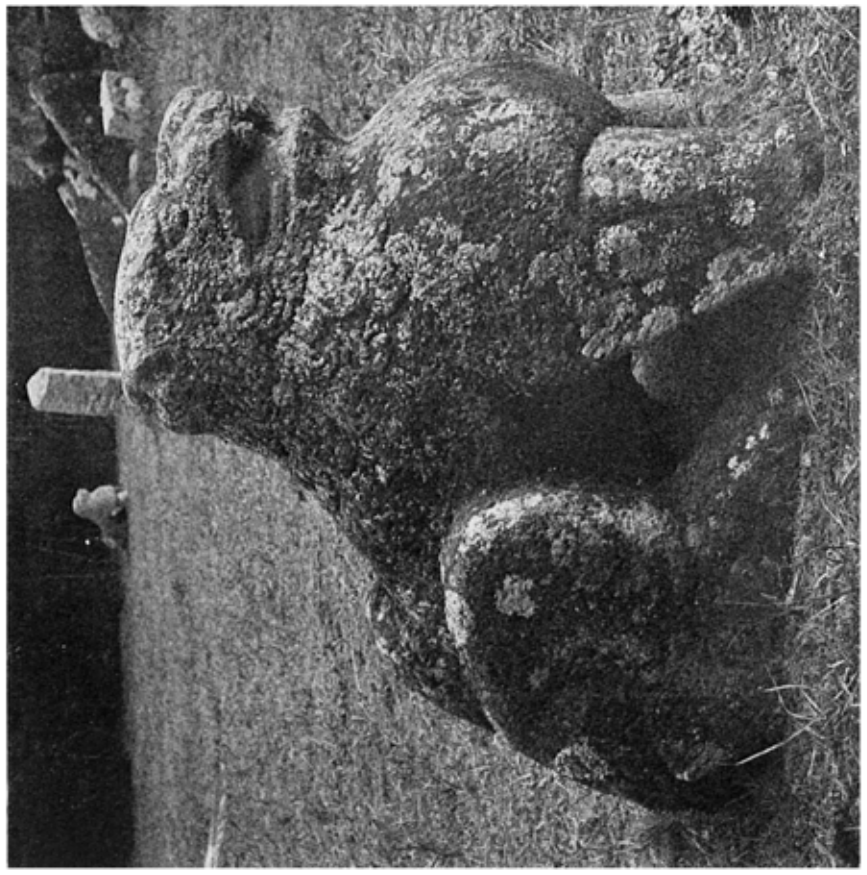

1401 景惠王陵石獸 其一
1401I 同 陵石獸 其二 （慶北、慶州郡內東面）
1401II 同 陵神獸武

1401II

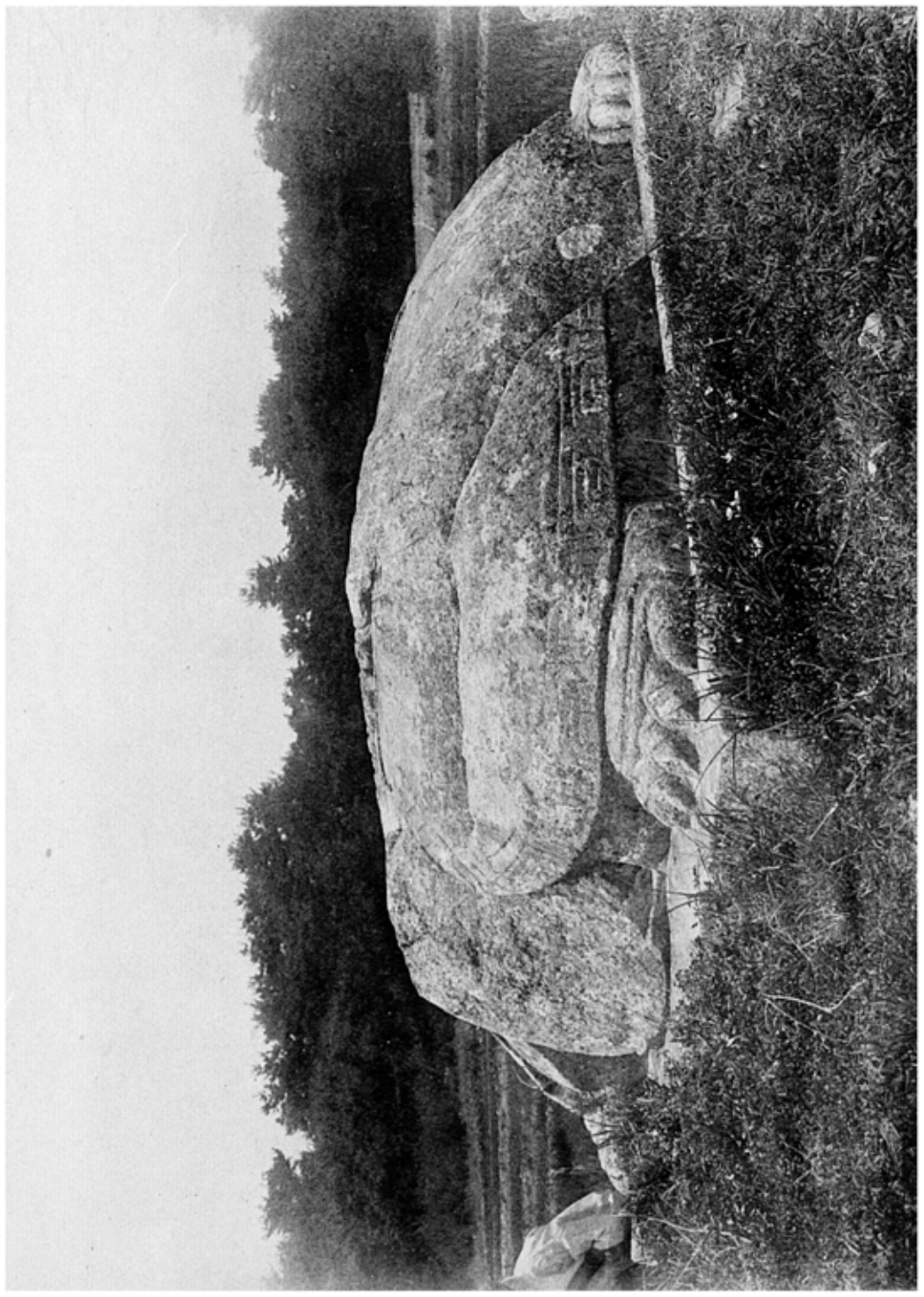

一七〇四　景德王陵正面(南面)

一七〇五　同　陵平面圖及詳細圖（慶北、慶州郡内南面）

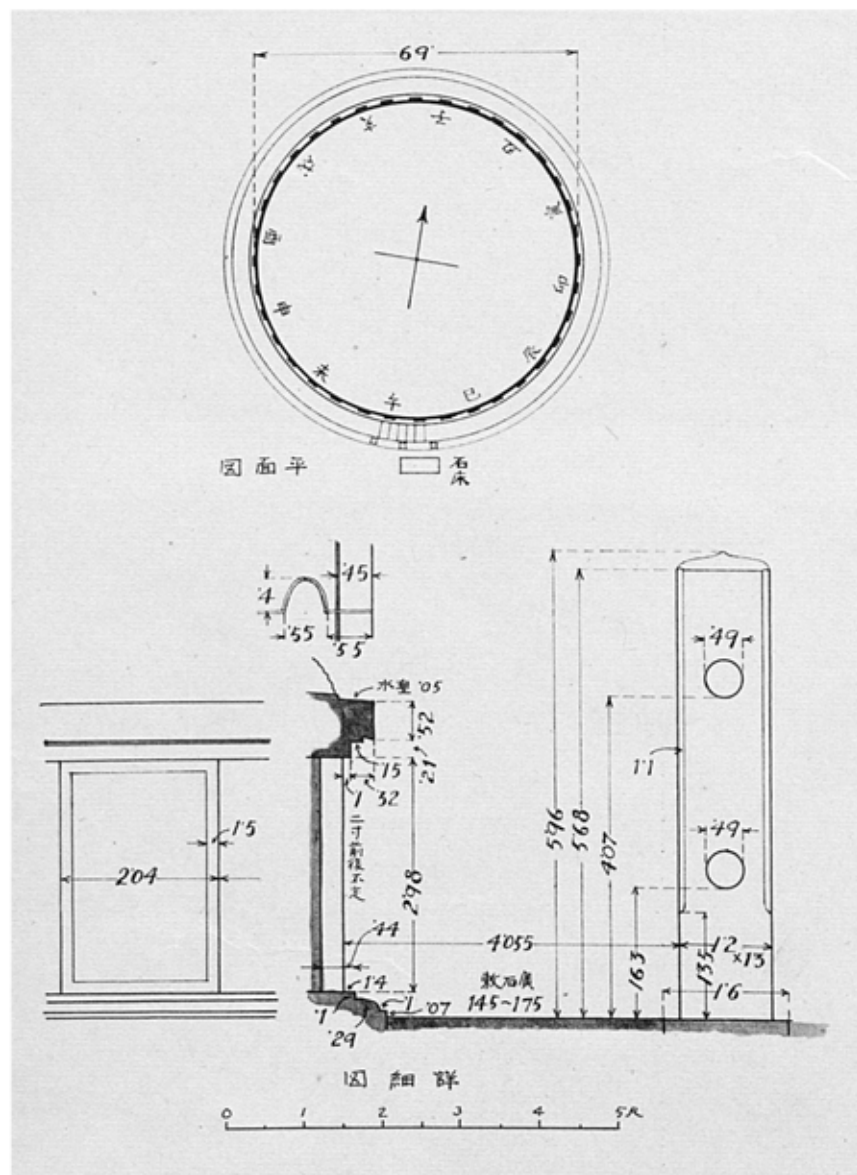

一四八

一四九

一五〇

一五〇　泰憲王陵子石
一五〇　同　陵己石　（裏北、裏外郭内面面）
一五〇　同　陵子石

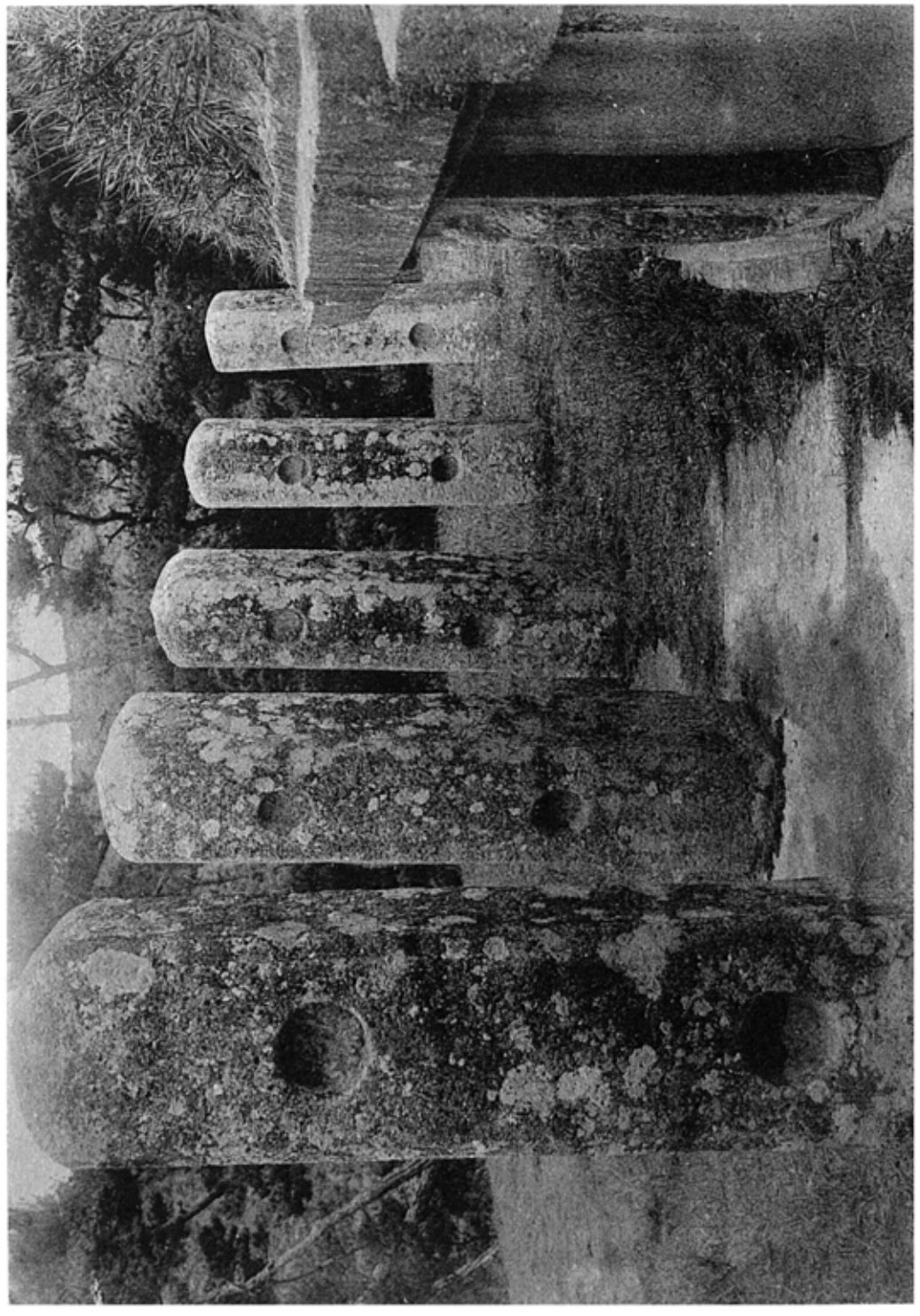

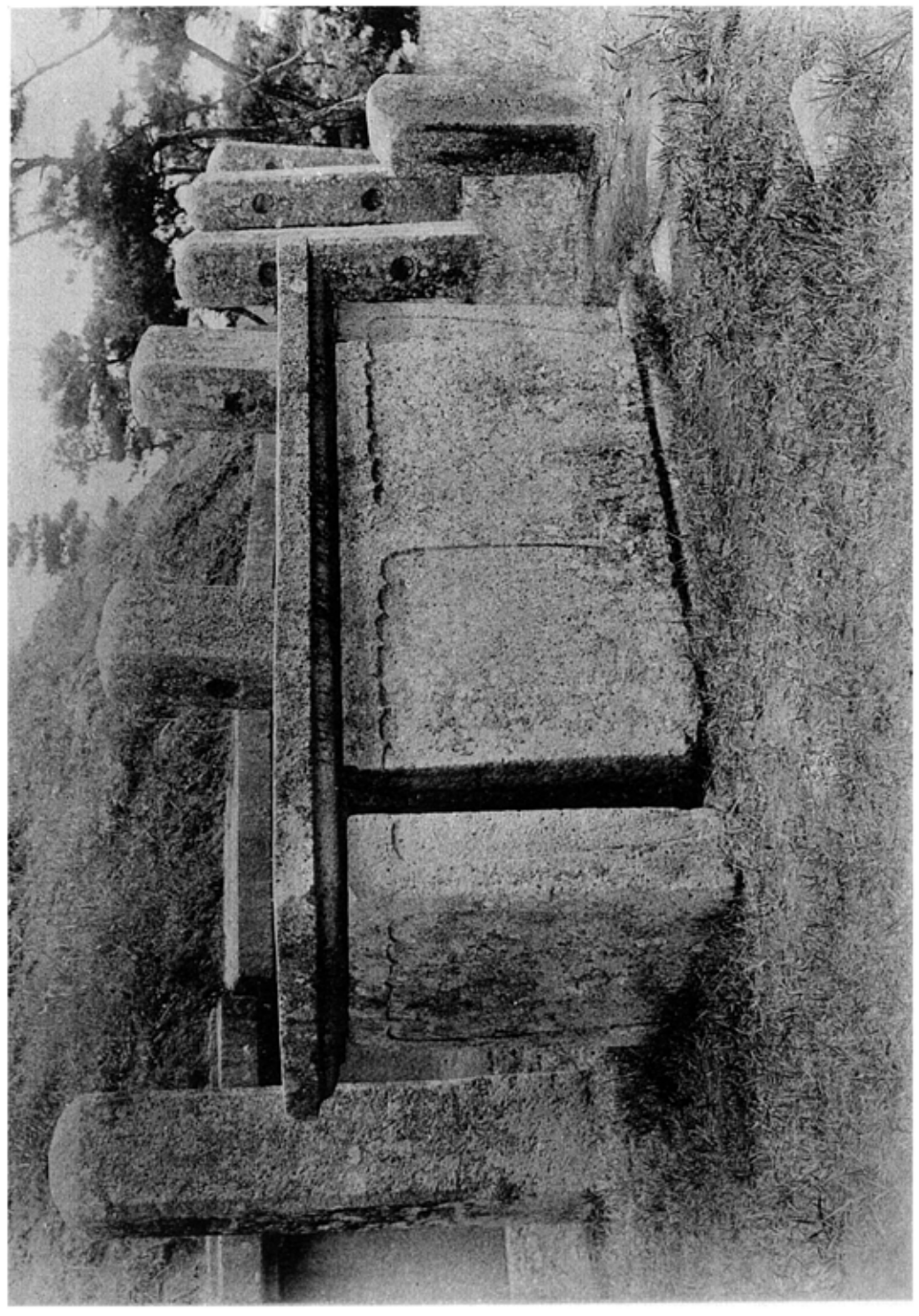

第四〇二圖　景德王陵石欄（慶北、慶州郡內東面）
第四一〇圖　同　陵石床

一一四

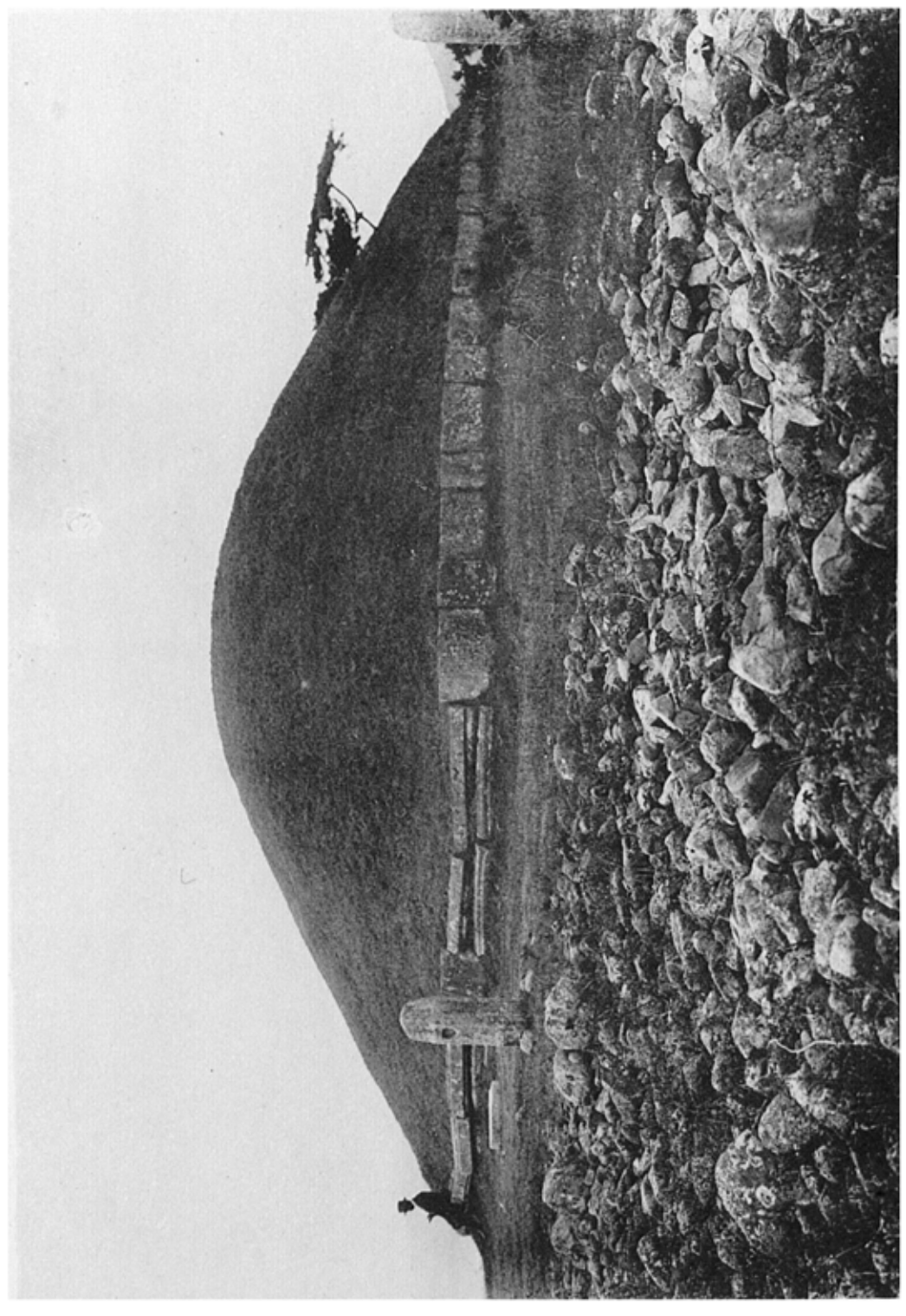

一一五　同　陵石床

一一六　慈德王陵（慶北，慶州郡川北面）

一七三　興德王陵全景（慶北、慶州郡江西面）

一七二四　同　陵墳墓正面
一七二五　同　陵平面圖

（慶北、慶州郡江西面）

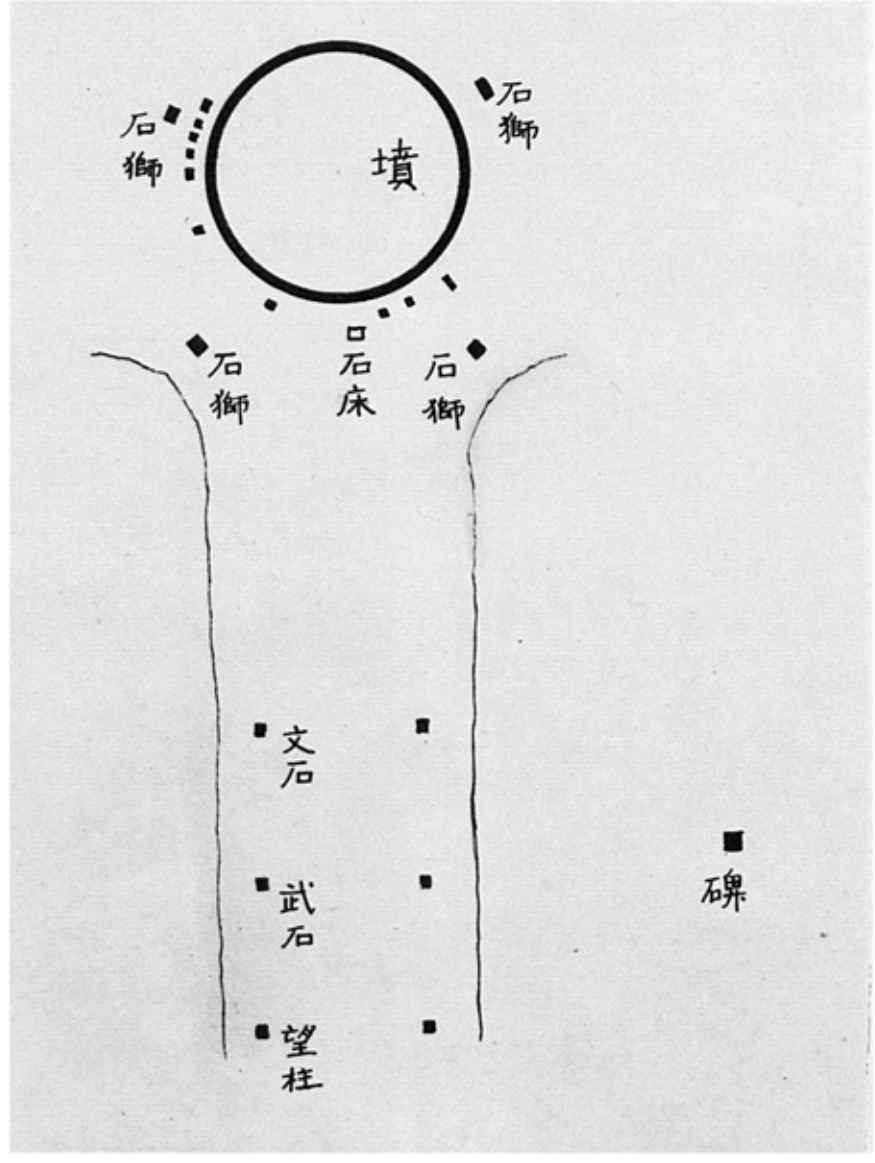

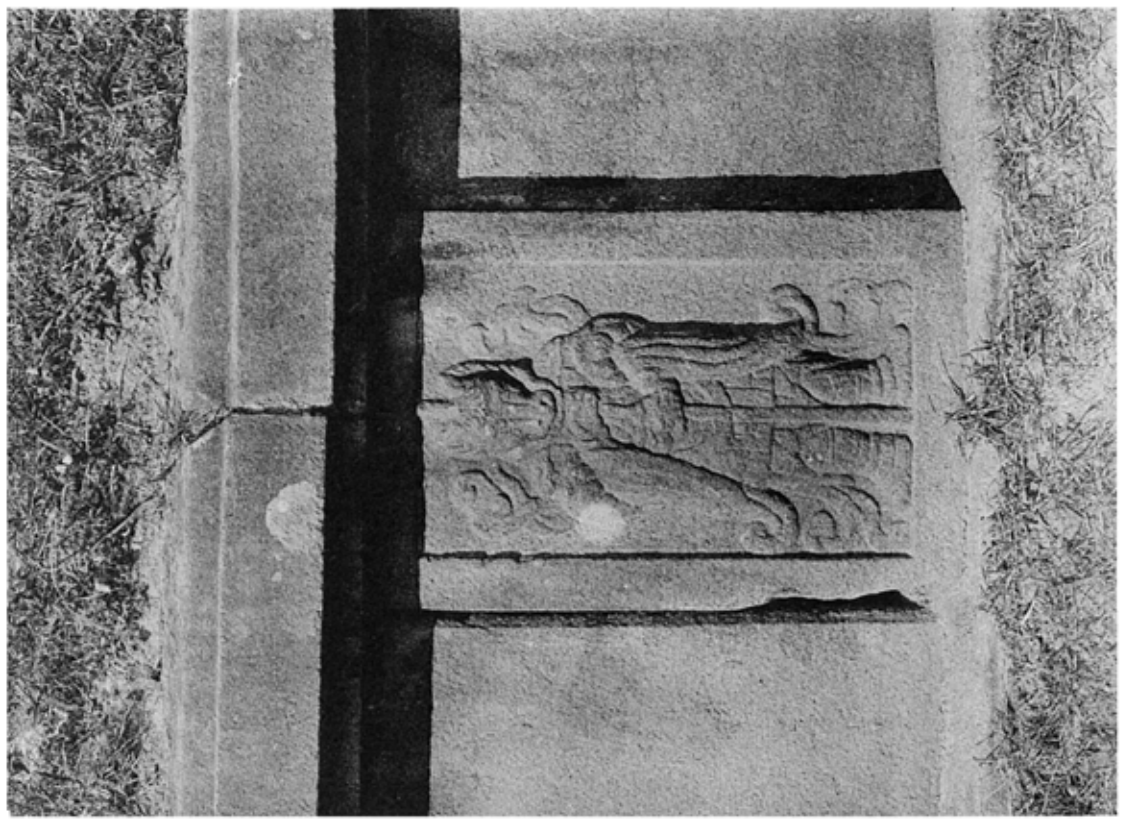

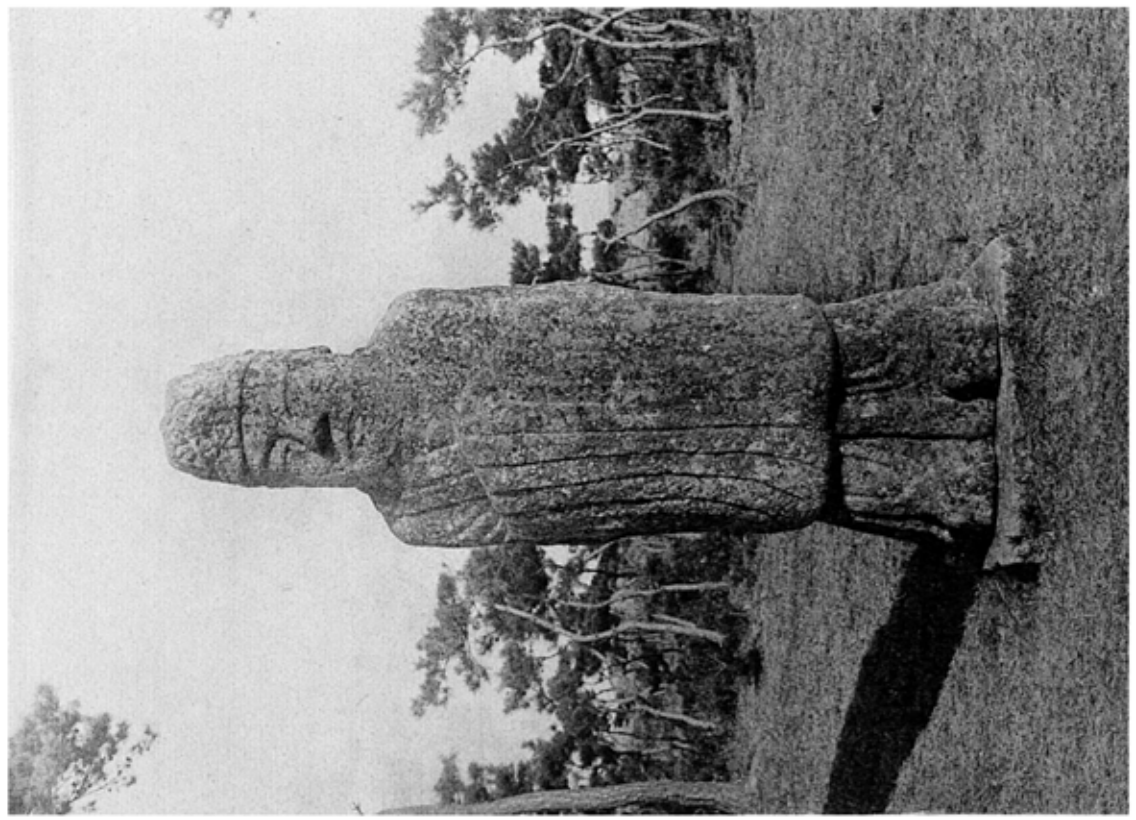

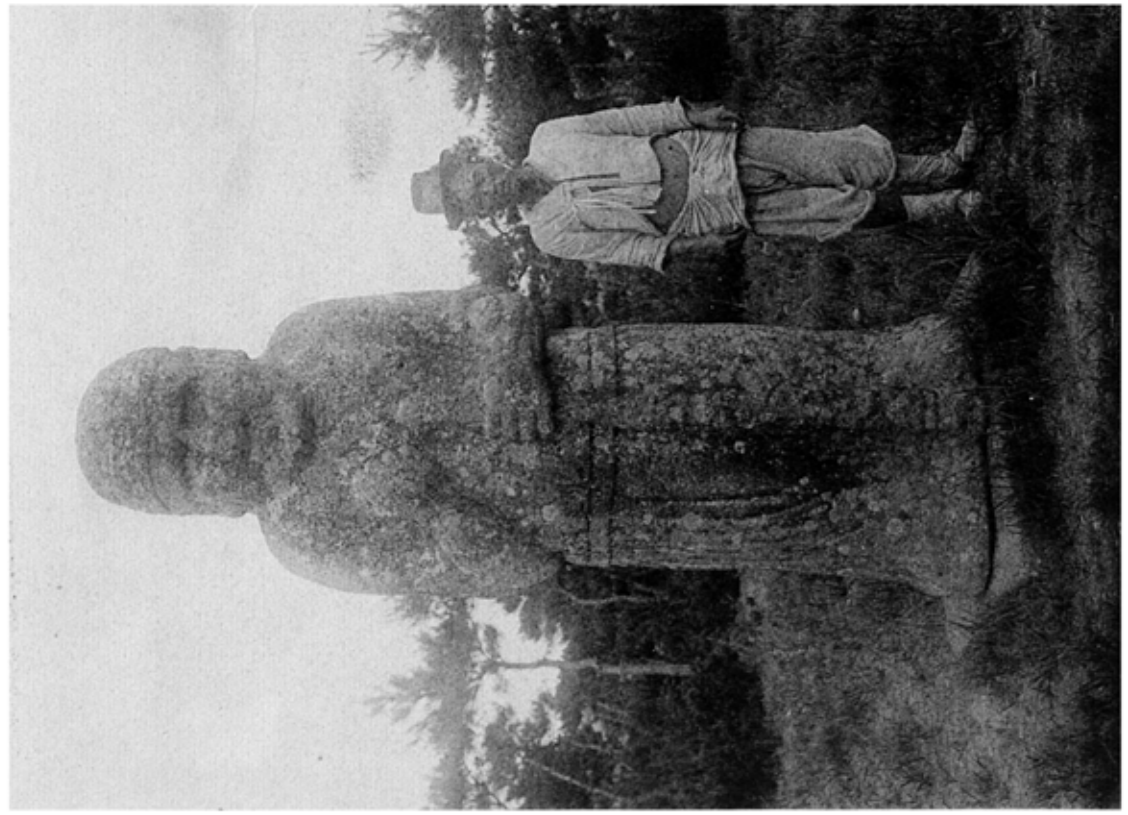

三五六　三五七　三五八　三五九　三六〇

獻德王陵牛石
同　陵石獅
同　陵武石
同　陵文石

（慶北、慶州都江西面）

圖版一〇

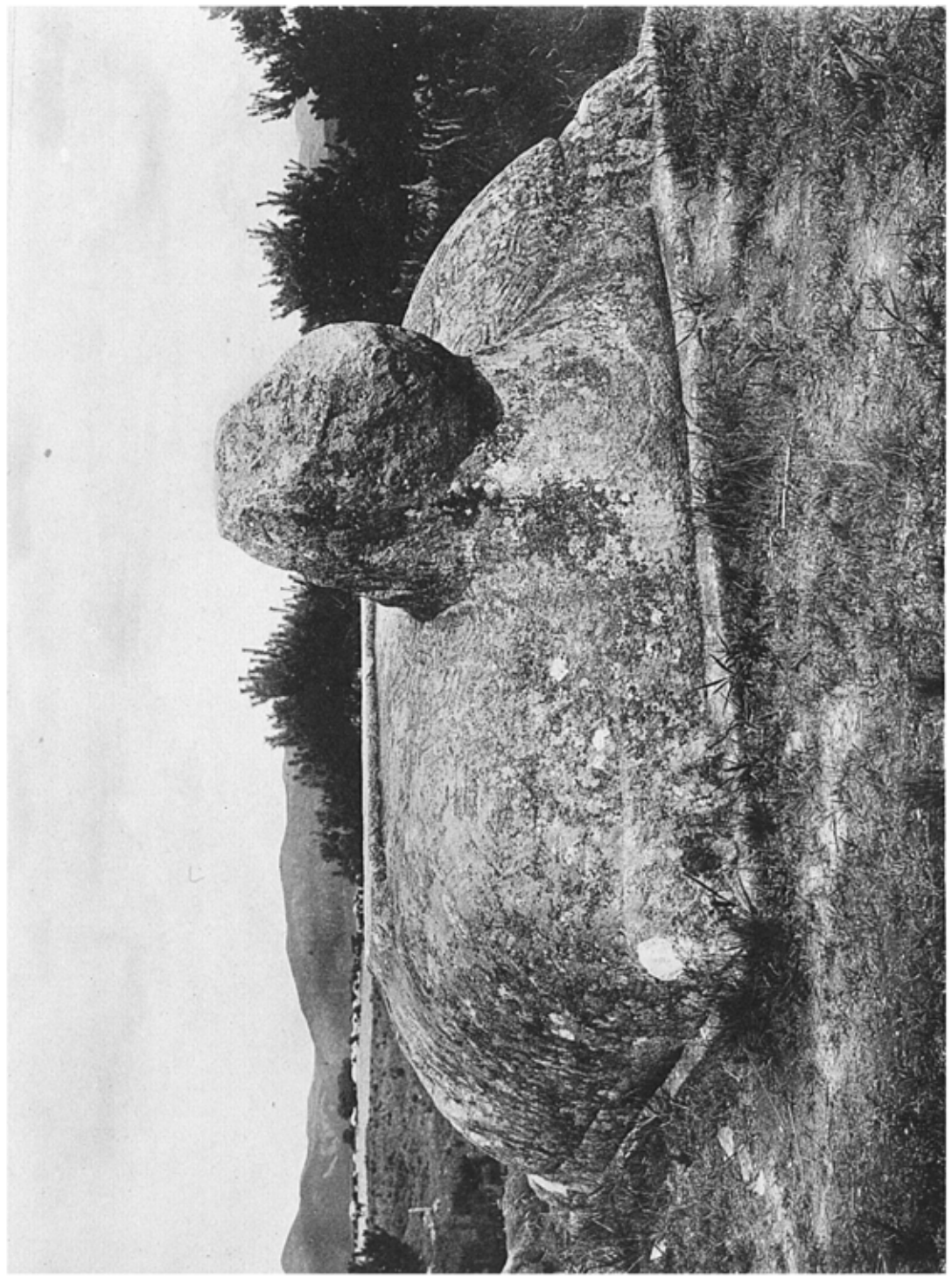

圖版一一

圖版一二

圖版一〇　獻德王陵碑銘趺　（慶北，慶州郡江西面）

圖版一一　填墓所用牛石　慶州古蹟保存會藏　（慶北，慶州郡）

圖版一二　填墓所用黃石

1부1장

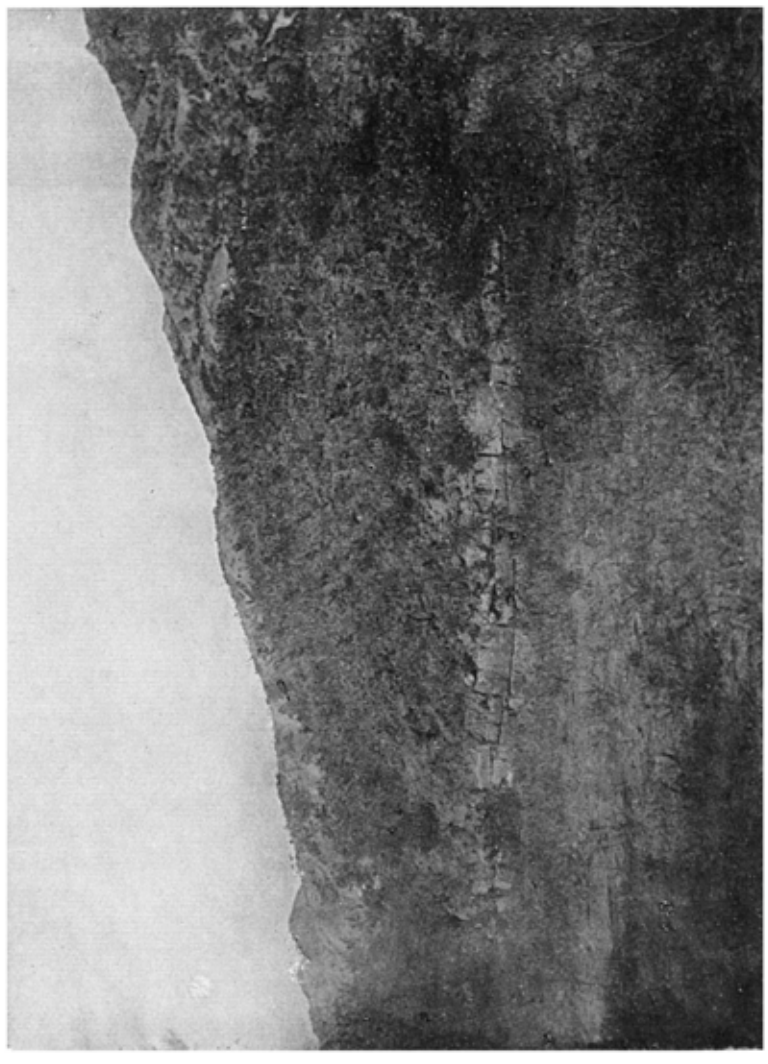

1부1장

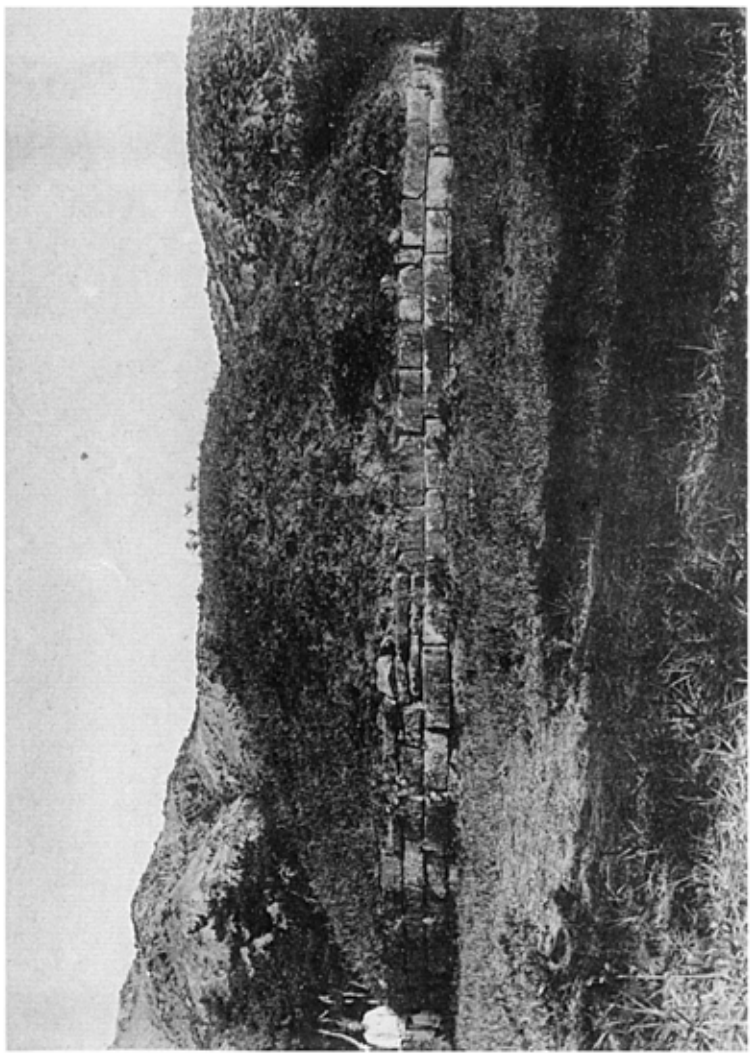

1부1장

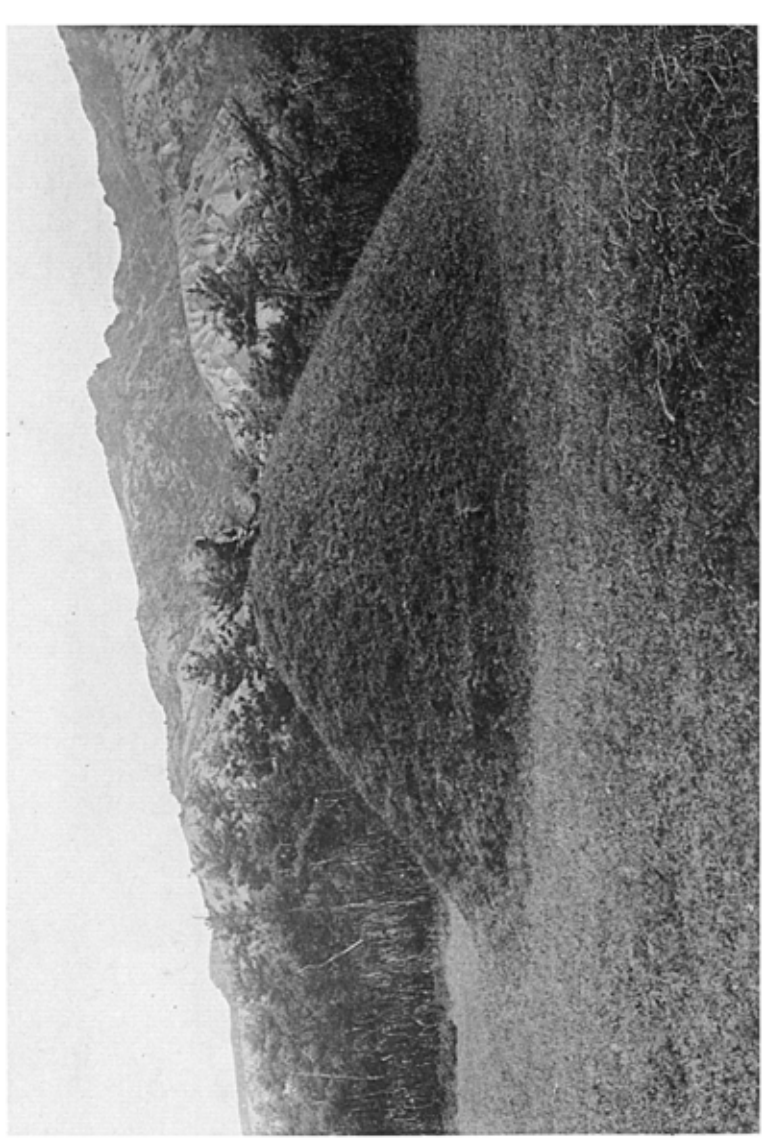

1부1장

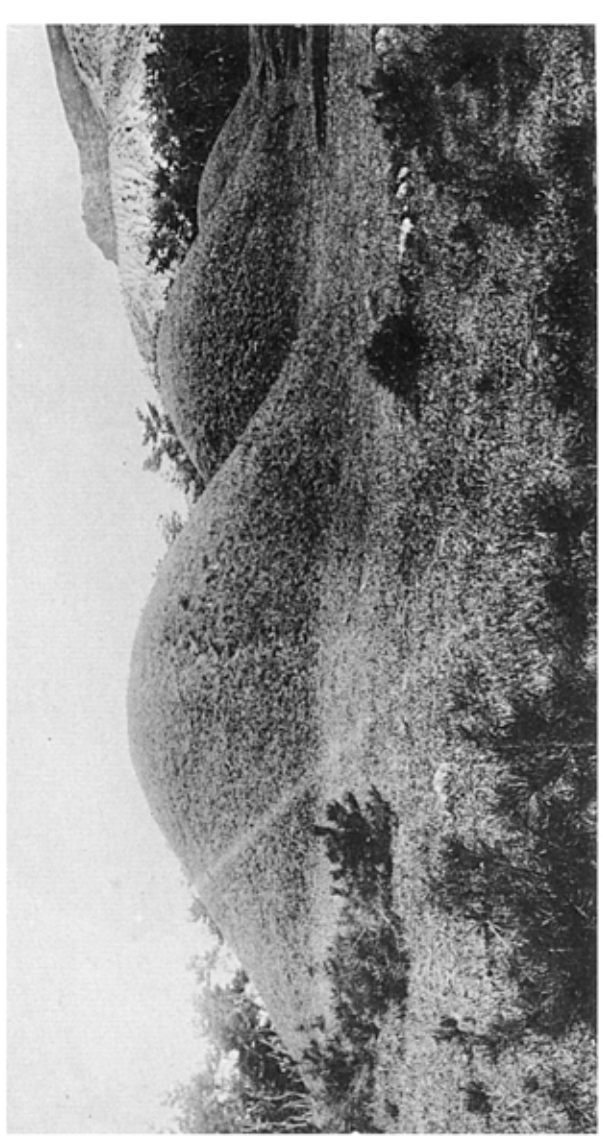

1부1장 태릉(泰陵)

1부1장 강릉(康陵)

1부2장 희릉(禧陵)

1부2장 효릉(孝陵)

1부2장 서오릉(西五陵) 명릉(明陵) (서울, 서울시)

（共蓋）寸八尺一高

寸九尺一高

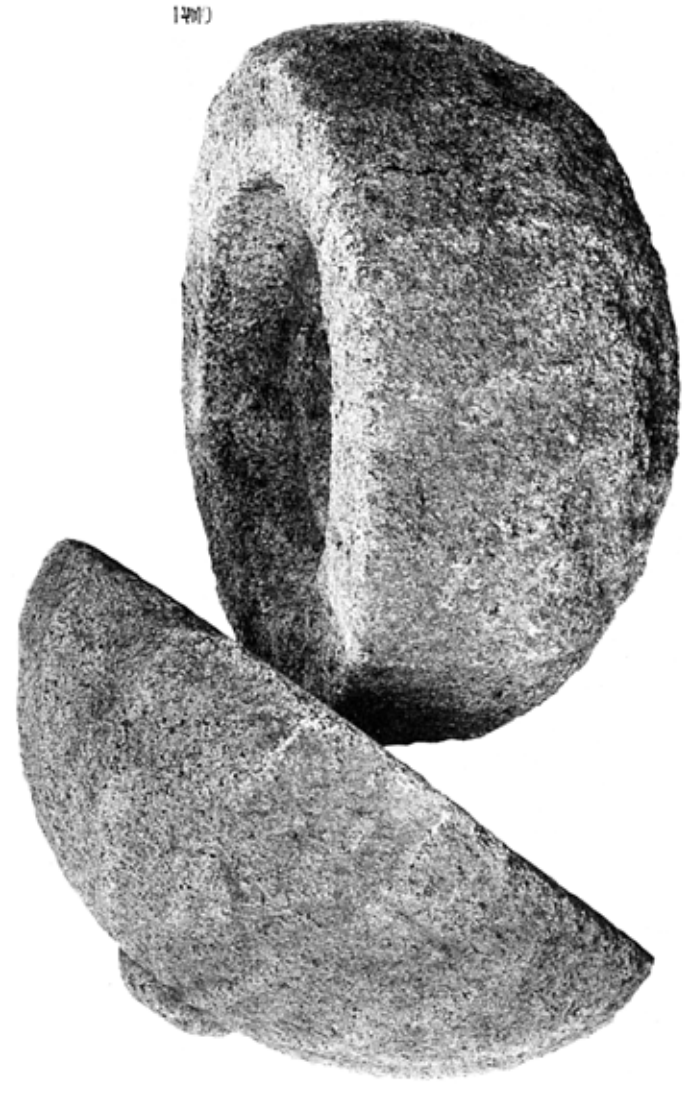

（共蓋）分三寸二尺一高

（共蓋）分五寸五尺一高

小平家舊藏　李王家博物館藏

（高一尺一寸・一尺）　圖十六

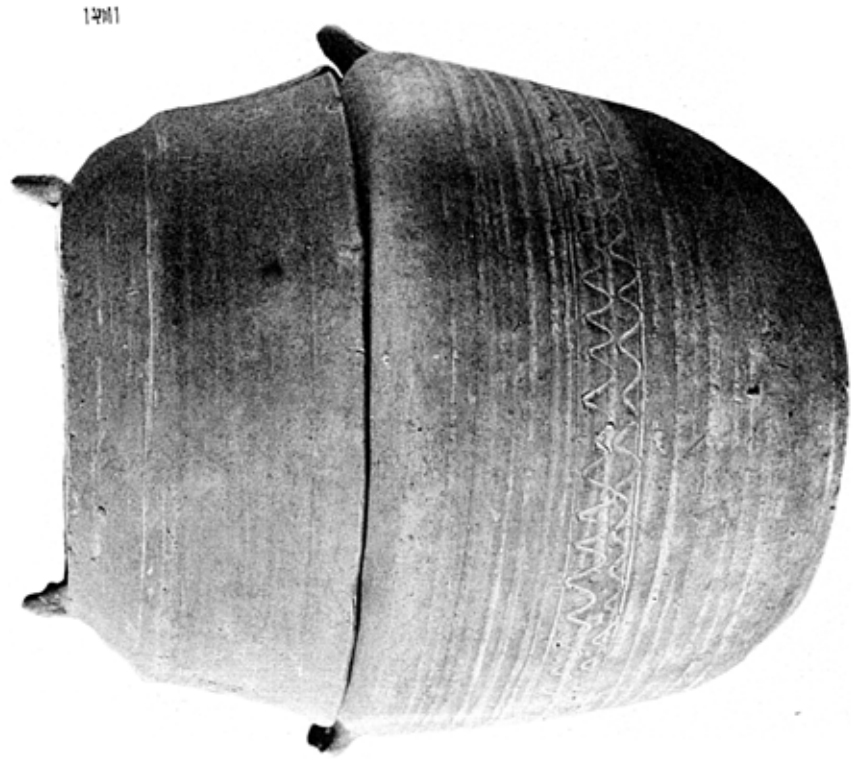

尺 … 高

分八寸九高

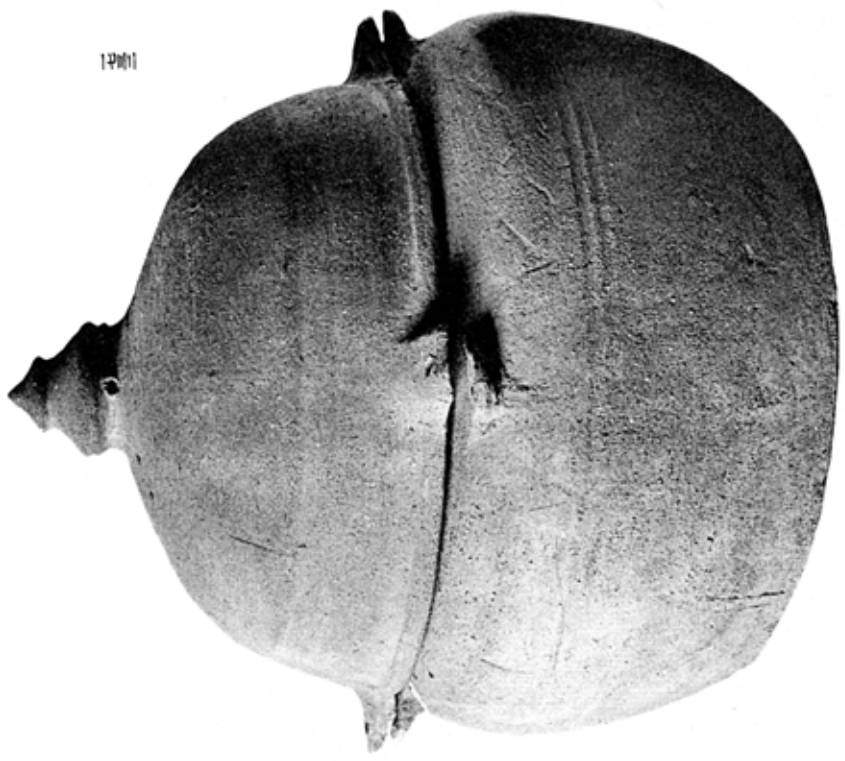

分七寸九高

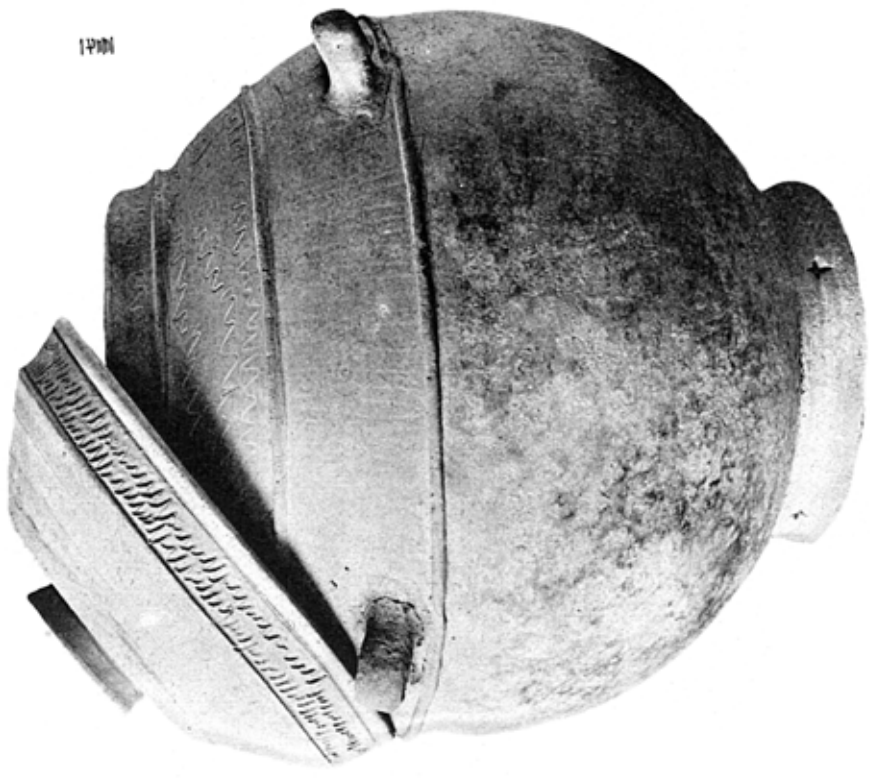

寸四尺一高

圖版四 參考圖九版氏著 圖一—圖二
圖版五 小牛家川氏著 圖一—圖二
圖版六 參考圖版氏著 圖一—圖二

圖一—圖六 坩及鋗

分九寸七高

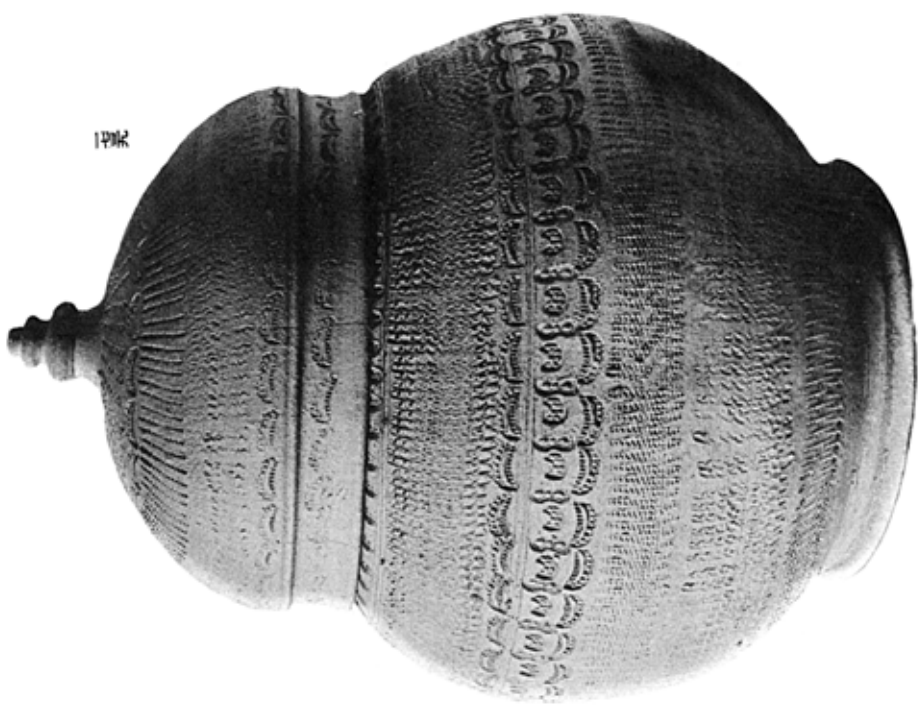

分八寸二尺一高

分三寸八高

圖版一—十四

## 杯及鉢

圖一・圖二　秦王家寶物館藏

圖三　谷井英二氏藏

圖四　小平英三氏藏

圖五　東洋古銅保存會藏

圖六　面野喬氏藏

第四式

分一寸八高

第四式

第三式

第二式



第一式



第一式至第四式

形及號

第一式至第四式



第一式至第四式

秦王家博物館藏

分一寸七高

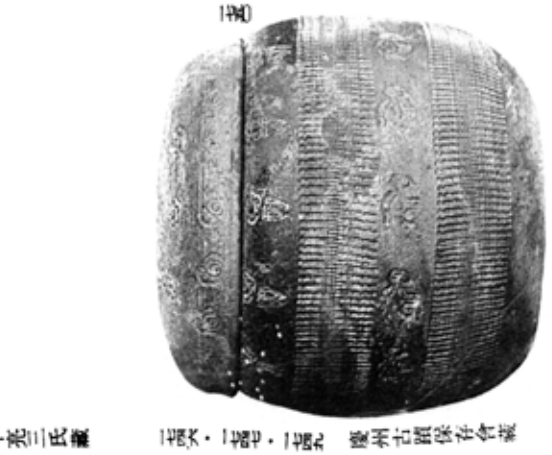

小平秀三氏藏

第一式・第二式・第三式・第四式



第一式・第二式・第三式・第四式



愛知古銅保存會藏

第一式・第二式・第三式・第四式

一五九

一五八

一五七

一五六

一五五

一五四

一五三

一五二

一五一

一五〇

一四九

一四八

一四七

一四六

一四五

一四四

一四三

一四二

一四一

一四〇

一三九

一三八

一三七

一三六

一三五

一三四

一三三

一三二

一三一

一三〇

一二九

一二八

一二七

一二六

一二五

一二四

一二三

一二二

一二一

一二〇

一一九

一一八

一一七

一一六

一一五

一一四

一一三

一一二

一一一

一一〇

一〇九

一〇八

一〇七

一〇六

一〇五

一〇四

一〇三

一〇二

一〇一

一〇〇

九九

九八

九七

九六

九五

九四

九三

九二

九一

九〇

八九

八八

八七

八六

八五

八四

八三

八二

八一

八〇

七九

七八

七七

七六

七五

七四

七三

七二

七一

七〇

六九

六八

六七

六六

六五

六四

六三

六二

六一

六〇

五九

五八

五七

五六

五五

五四

五三

五二

五一

五〇

四九

四八

四七

四六

四五

四四

四三

四二

四一

四〇

三九

三八

三七

三六

三五

三四

三三

三二

三一

三〇

二九

二八

二七

二六

二五

二四

二三

二二

二一

二〇

一九

一八

一七

一六

一五

一四

一三

一二

一一

一〇

九

八

七

六

五

四

三

二

一

# 圖版

## 第七

### 壺

一四二 分五寸七高

一四三 分一寸八高

一四四 秦王家博物館藏

一四五 小平素三氏藏

一四六 慶州古蹟保存會藏

### 甕及瓶

一四七 分五寸七高

一四八 分一寸八高

一四九 秦王家博物館藏

一五〇 小平素三氏藏

一五一 慶州古蹟保存會藏

一五二 分五寸七高

一五三 分一寸八高

一五四 秦王家博物館藏

一五五 小平素三氏藏

一五六 慶州古蹟保存會藏

一五七 分五寸七高

一五八 分一寸八高

一五九 秦王家博物館藏

一六〇 小平素三氏藏

一六一 慶州古蹟保存會藏

一六二 分五寸七高

一六三 分一寸八高

一六四 秦王家博物館藏

一六五 小平素三氏藏

一六六 慶州古蹟保存會藏

一六七 分五寸七高

一六八 分一寸八高

一六九 秦王家博物館藏

一七〇 小平素三氏藏

一七一 慶州古蹟保存會藏

一七二 分五寸七高

一七三 分一寸八高

一七四 秦王家博物館藏

一七五 小平素三氏藏

一七六 慶州古蹟保存會藏

一七七 分五寸七高

一七八 分一寸八高

一七九 秦王家博物館藏

一八〇 小平素三氏藏

一八一 慶州古蹟保存會藏

一八二 分五寸七高

一八三 分一寸八高

一八四 秦王家博物館藏

一八五 小平素三氏藏

一八六 慶州古蹟保存會藏

一八七 分五寸七高

一八八 分一寸八高

一八九 秦王家博物館藏

一九〇 小平素三氏藏

一九一 慶州古蹟保存會藏

一九二 分五寸七高

一九三 分一寸八高

一九四 秦王家博物館藏

一九五 小平素三氏藏

一九六 慶州古蹟保存會藏

一九七 分五寸七高

一九八 分一寸八高

一九九 秦王家博物館藏

二〇〇 小平素三氏藏

二〇一 慶州古蹟保存會藏

二〇二 分五寸七高

二〇三 分一寸八高

二〇四 秦王家博物館藏

二〇五 小平素三氏藏

二〇六 慶州古蹟保存會藏

二〇七 分五寸七高

二〇八 分一寸八高

二〇九 秦王家博物館藏

二一〇 小平素三氏藏

二一一 慶州古蹟保存會藏

二一二 分五寸七高

二一三 分一寸八高

二一四 秦王家博物館藏

二一五 小平素三氏藏

二一六 慶州古蹟保存會藏

二一七 分五寸七高

二一八 分一寸八高

二一九 秦王家博物館藏

二二〇 小平素三氏藏

二二一 慶州古蹟保存會藏

二二二 分五寸七高

二二三 分一寸八高

二二四 秦王家博物館藏

二二五 小平素三氏藏

二二六 慶州古蹟保存會藏

二二七 分五寸七高

二二八 分一寸八高

二二九 秦王家博物館藏

二三〇 小平素三氏藏

二三一 慶州古蹟保存會藏

二三二 分五寸七高

二三三 分一寸八高

二三四 秦王家博物館藏

二三五 小平素三氏藏

二三六 慶州古蹟保存會藏

二三七 分五寸七高

二三八 分一寸八高

二三九 秦王家博物館藏

二四〇 小平素三氏藏

二四一 慶州古蹟保存會藏

二四二 分五寸七高

二四三 分一寸八高

二四四 秦王家博物館藏

二四五 小平素三氏藏

二四六 慶州古蹟保存會藏

二四七 分五寸七高

二四八 分一寸八高

二四九 秦王家博物館藏

二五〇 小平素三氏藏

二五一 慶州古蹟保存會藏

二五二 分五寸七高

二五三 分一寸八高

二五四 秦王家博物館藏

二五五 小平素三氏藏

二五六 慶州古蹟保存會藏

二五七 分五寸七高

二五八 分一寸八高

二五九 秦王家博物館藏

二六〇 小平素三氏藏

二六一 慶州古蹟保存會藏

二六二 分五寸七高

二六三 分一寸八高

二六四 秦王家博物館藏

二六五 小平素三氏藏

二六六 慶州古蹟保存會藏

二六七 分五寸七高

二六八 分一寸八高

二六九 秦王家博物館藏

二七〇 小平素三氏藏

二七一 慶州古蹟保存會藏

二七二 分五寸七高

二七三 分一寸八高

二七四 秦王家博物館藏

二七五 小平素三氏藏

二七六 慶州古蹟保存會藏

二七七 分五寸七高

二七八 分一寸八高

二七九 秦王家博物館藏

二八〇 小平素三氏藏

二八一 慶州古蹟保存會藏

二八二 分五寸七高

二八三 分一寸八高

二八四 秦王家博物館藏

二八五 小平素三氏藏

二八六 慶州古蹟保存會藏

二八七 分五寸七高

二八八 分一寸八高

二八九 秦王家博物館藏

二九〇 小平素三氏藏

二九一 慶州古蹟保存會藏

二九二 分五寸七高

二九三 分一寸八高

二九四 秦王家博物館藏

二九五 小平素三氏藏

二九六 慶州古蹟保存會藏

二九七 分五寸七高

二九八 分一寸八高

二九九 秦王家博物館藏

三〇〇 小平素三氏藏

三〇一 慶州古蹟保存會藏

三〇二 分五寸七高

三〇三 分一寸八高

三〇四 秦王家博物館藏

三〇五 小平素三氏藏

三〇六 慶州古蹟保存會藏

三〇七 分五寸七高

三〇八 分一寸八高

三〇九 秦王家博物館藏

三一〇 小平素三氏藏

三一一 慶州古蹟保存會藏

三一二 分五寸七高

三一三 分一寸八高

三一四 秦王家博物館藏

三一五 小平素三氏藏

三一六 慶州古蹟保存會藏

三一七 分五寸七高

三一八 分一寸八高

三一九 秦王家博物館藏

三二〇 小平素三氏藏

三二一 慶州古蹟保存會藏

三二二 分五寸七高

三二三 分一寸八高

三二四 秦王家博物館藏

三二五 小平素三氏藏

三二六 慶州古蹟保存會藏

三二七 分五寸七高

三二八 分一寸八高

三二九 秦王家博物館藏

三三〇 小平素三氏藏

三三一 慶州古蹟保存會藏

三三二 分五寸七高

三三三 分一寸八高

三三四 秦王家博物館藏

三三五 小平素三氏藏

三三六 慶州古蹟保存會藏

三三七 分五寸七高

三三八 分一寸八高

三三九 秦王家博物館藏

三四〇 小平素三氏藏

三四一 慶州古蹟保存會藏

三四二 分五寸七高

三四三 分一寸八高

三四四 秦王家博物館藏

三四五 小平素三氏藏

三四六 慶州古蹟保存會藏

三四七 分五寸七高

三四八 分一寸八高

三四九 秦王家博物館藏

三五〇 小平素三氏藏

三五一 慶州古蹟保存會藏

三五二 分五寸七高

三五三 分一寸八高

三五四 秦王家博物館藏

三五五 小平素三氏藏

三五六 慶州古蹟保存會藏

三五七 分五寸七高

三五八 分一寸八高

三五九 秦王家博物館藏

三六〇 小平素三氏藏

三六一 慶州古蹟保存會藏

三六二 分五寸七高

三六三 分一寸八高

三六四 秦王家博物館藏

三六五 小平素三氏藏

三六六 慶州古蹟保存會藏

三六七 分五寸七高

三六八 分一寸八高

三六九 秦王家博物館藏

三七〇 小平素三氏藏

三七一 慶州古蹟保存會藏

三七二 分五寸七高

三七三 分一寸八高

三七四 秦王家博物館藏

三七五 小平素三氏藏

三七六 慶州古蹟保存會藏

三七七 分五寸七高

三七八 分一寸八高

三七九 秦王家博物館藏

三八〇 小平素三氏藏

三八一 慶州古蹟保存會藏

三八二 分五寸七高

三八三 分一寸八高

三八四 秦王家博物館藏

三八五 小平素三氏藏

三八六 慶州古蹟保存會藏

三八七 分五寸七高

三八八 分一寸八高

三八九 秦王家博物館藏

三九〇 小平素三氏藏

三九一 慶州古蹟保存會藏

三九二 分五寸七高

三九三 分一寸八高

三九四 秦王家博物館藏

三九五 小平素三氏藏

三九六 慶州古蹟保存會藏

三九七 分五寸七高

三九八 分一寸八高

三九九 秦王家博物館藏

四〇〇 小平素三氏藏

四〇一 慶州古蹟保存會藏

四〇二 分五寸七高

四〇三 分一寸八高

四〇四 秦王家博物館藏

四〇五 小平素三氏藏

四〇六 慶州古蹟保存會藏

四〇七 分五寸七高

四〇八 分一寸八高

四〇九 秦王家博物館藏

四一〇 小平素三氏藏

四一一 慶州古蹟保存會藏

四一二 分五寸七高

四一三 分一寸八高

四一四 秦王家博物館藏

四一五 小平素三氏藏

四一六 慶州古蹟保存會藏

四一七 分五寸七高

四一八 分一寸八高

四一九 秦王家博物館藏

四二〇 小平素三氏藏

四二一 慶州古蹟保存會藏

四二二 分五寸七高

四二三 分一寸八高

四二四 秦王家博物館藏

四二五 小平素三氏藏

四二六 慶州古蹟保存會藏

四二七 分五寸七高

四二八 分一寸八高

四二九 秦王家博物館藏

四三〇 小平素三氏藏

四三一 慶州古蹟保存會藏

四三二 分五寸七高

四三三 分一寸八高

四三四 秦王家博物館藏

四三五 小平素三氏藏

四三六 慶州古蹟保存會藏

四三七 分五寸七高

四三八 分一寸八高

四三九 秦王家博物館藏

四四〇 小平素三氏藏

四四一 慶州古蹟保存會藏

四四二 分五寸七高

四四三 分一寸八高

四四四 秦王家博物館藏

四四五 小平素三氏藏

四四六 慶州古蹟保存會藏

四四七 分五寸七高

四四八 分一寸八高

四四九 秦王家博物館藏

四五〇 小平素三氏藏

四五一 慶州古蹟保存會藏

四五二 分五寸七高

四五三 分一寸八高

四五四 秦王家博物館藏

四五五 小平素三氏藏

四五六 慶州古蹟保存會藏

四五七 分五寸七高

四五八 分一寸八高

四五九 秦王家博物館藏

四六〇 小平素三氏藏

四六一 慶州古蹟保存會藏

四六二 分五寸七高

四六三 分一寸八高

四六四 秦王家博物館藏

四六五 小平素三氏藏

四六六 慶州古蹟保存會藏

四六七 分五寸七高

四六八 分一寸八高

四六九 秦王家博物館藏

四七〇 小平素三氏藏

四七一 慶州古蹟保存會藏

四七二 分五寸七高

四七三 分一寸八高

四七四 秦王家博物館藏

四七五 小平素三氏藏

四七六 慶州古蹟保存會藏

四七七 分五寸七高

四七八 分一寸八高

四七九 秦王家博物館藏

四八〇 小平素三氏藏

四八一 慶州古蹟保存會藏

四八二 分五寸七高

四八三 分一寸八高

四八四 秦王家博物館藏

四八五 小平素三氏藏

四八六 慶州古蹟保存會藏

四八七 分五寸七高

四八八 分一寸八高

四八九 秦王家博物館藏

四九〇 小平素三氏藏

四九一 慶州古蹟保存會藏

四九二 分五寸七高

四九三 分一寸八高

四九四 秦王家博物館藏

四九五 小平素三氏藏

四九六 慶州古蹟保存會藏

四九七 分五寸七高

四九八 分一寸八高

四九九 秦王家博物館藏

五〇〇 小平素三氏藏

五〇一 慶州古蹟保存會藏

五〇二 分五寸七高

五〇三 分一寸八高

五〇四 秦王家博物館藏

五〇五 小平素三氏藏

五〇六 慶州古蹟保存會藏

五〇七 分五寸七高

五〇八 分一寸八高

五〇九 秦王家博物館藏

五一〇 小平素三氏藏

五一一 慶州古蹟保存會藏

五一二 分五寸七高

五一三 分一寸八高

五一四 秦王家博物館藏

五一五 小平素三氏藏

五一六 慶州古蹟保存會藏

五一七 分五寸七高

五一八 分一寸八高

五一九 秦王家博物館藏

五二〇 小平素三氏藏

五二一 慶州古蹟保存會藏

五二二 分五寸七高

五二三 分一寸八高

五二四 秦王家博物館藏

五二五 小平素三氏藏

五二六 慶州古蹟保存會藏

五二七 分五寸七高

五二八 分一寸八高

五二九 秦王家博物館藏

五三〇 小平素三氏藏

五三一 慶州古蹟保存會藏

五三二 分五寸七高

五三三 分一寸八高

五三四 秦王家博物館藏

五三五 小平素三氏藏

五三六 慶州古蹟保存會藏

五三七 分五寸七高

五三八 分一寸八高

五三九 秦王家博物館藏

五四〇 小平素三氏藏

五四一 慶州古蹟保存會藏

五四二 分五寸七高

五四三 分一寸八高

五四四 秦王家博物館藏

五四五 小平素三氏藏

五四六 慶州古蹟保存會藏

五四七 分五寸七高

五四八 分一寸八高

五四九 秦王家博物館藏

五五〇 小平素三氏藏

五五一 慶州古蹟保存會藏

五五二 分五寸七高

五五三 分一寸八高

五五四 秦王家博物館藏

五五五 小平素三氏藏

五五六 慶州古蹟保存會藏

五五七 分五寸七高

五五八 分一寸八高

五五九 秦王家博物館藏

五六〇 小平素三氏藏

五六一 慶州古蹟保存會藏

五六二 分五寸七高

五六三 分一寸八高

五六四 秦王家博物館藏

五六五 小平素三氏藏

五六六 慶州古蹟保存會藏

五六七 分五寸七高

五六八 分一寸八高

五六九 秦王家博物館藏

五七〇 小平素三氏藏

五七一 慶州古蹟保存會藏

五七二 分五寸七高

五七三 分一寸八高

五七四 秦王家博物館藏

五七五 小平素三氏藏

五七六 慶州古蹟保存會藏

五七七 分五寸七高

五七八 分一寸八高

五七九 秦王家博物館藏

五八〇 小平素三氏藏

五八一 慶州古蹟保存會藏

五八二 分五寸七高

五八三 分一寸八高

五八四 秦王家博物館藏

五八五 小平素三氏藏

五八六 慶州古蹟保存會藏

五八七 分五寸七高

五八八 分一寸八高

五八九 秦王家博物館藏

五九〇 小平素三氏藏

五九一 慶州古蹟保存會藏

五九二 分五寸七高

五九三 分一寸八高

五九四 秦王家博物館藏

五九五 小平素三氏藏

五九六 慶州古蹟保存會藏

五九七 分五寸七高

五九八 分一寸八高

五九九 秦王家博物館藏

六〇〇 小平素三氏藏

六〇一 慶州古蹟保存會藏

六〇二 分五寸七高

六〇三 分一寸八高

六〇四 秦王家博物館藏

六〇五 小平素三氏藏

六〇六 慶州古蹟保存會藏

六〇七 分五寸七高

六〇八 分一寸八高

六〇九 秦王家博物館藏

六一〇 小平素三氏藏

六一一 慶州古蹟保存會藏

六一二 分五寸七高

六一三 分一寸八高

六一四 秦王家博物館藏

六一五 小平素三氏藏

六一六 慶州古蹟保存會藏

六一七 分五寸七高

六一八 分一寸八高

六一九 秦王家博物館藏

六二〇 小平素三氏藏

六二一 慶州古蹟保存會藏

六二二 分五寸七高

六二三 分一寸八高

六二四 秦王家博物館藏

六二五 小平素三氏藏

六二六 慶州古蹟保存會藏

六二七 分五寸七高

六二八 分一寸八高

六二九 秦王家博物館藏

六三〇 小平素三氏藏

六三一 慶州古蹟保存會藏

六三二 分五寸七高

六三三 分一寸八高

六三四 秦王家博物館藏

六三五 小平素三氏藏

六三六 慶州古蹟保存會藏

六三七 分五寸七高

六三八 分一寸八高

六三九 秦王家博物館藏

六四〇 小平素三氏藏

六四一 慶州古蹟保存會藏

六四二 分五寸七高

六四三 分一寸八高

六四四 秦王家博物館藏

六四五 小平素三氏藏

六四六 慶州古蹟保存會藏

六四七 分五寸七高

六四八 分一寸八高

六四九 秦王家博物館藏

六五〇 小平素三氏藏

六五一 慶州古蹟保存會藏

六五二 分五寸七高

六五三 分一寸八高

六五四 秦王家博物館藏

六五五 小平素三氏藏

六五六 慶州古蹟保存會藏

六五七 分五寸七高

六五八 分一寸八高

六五九 秦王家博物館藏

六六〇 小平素三氏藏

六六一 慶州古蹟保存會藏

六六二 分五寸七高

六六三 分一寸八高

六六四 秦王家博物館藏

六六五 小平素三氏藏

六六六 慶州古蹟保存會藏

六六七 分五寸七高

六六八 分一寸八高

六六九 秦王家博物館藏

六七〇 小平素三氏藏

六七一 慶州古蹟保存會藏

六七二 分五寸七高

六七三 分一寸八高

六七四 秦王家博物館藏

六七五 小平素三氏藏

六七六 慶州古蹟保存會藏

六七七 分五寸七高

六七八 分一寸八高

六七九 秦王家博物館藏

六八〇 小平素三氏藏

六八一 慶州古蹟保存會藏

六八二 分五寸七高

六八三 分一寸八高

六八四 秦王家博物館藏

六八五 小平素三氏藏

六八六 慶州古蹟保存會藏

六八七 分五寸七高

六八八 分一寸八高

六八九 秦王家博物館藏

六九〇 小平素三氏藏

六九一 慶州古蹟保存會藏

六九二 分五寸七高

六九三 分一寸八高

六九四 秦王家博物館藏

六九五 小平素三氏藏

六九六 慶州古蹟保存會藏

六九七 分五寸七高

六九八 分一寸八高

六九九 秦王家博物館藏

七〇〇 小平素三氏藏

七〇一 慶州古蹟保存會藏

七〇二 分五寸七高

七〇三 分一寸八高

七〇四 秦王家博物館藏

七〇五 小平素三氏藏

七〇六 慶州古蹟保存會藏

七〇七 分五寸七高

七〇八 分一寸八高

七〇九 秦王家博物館藏

七一〇 小平素三氏藏

七一一 慶州古蹟保存會藏

七一二 分五寸七高

七一三 分一寸八高

七一四 秦王家博物館藏

七一五 小平素三氏藏

七一六 慶州古蹟保存會藏

七一七 分五寸七高

七一八 分一寸八高

七一九 秦王家博物館藏

七二〇 小平素三氏藏

七二一 慶州古蹟保存會藏

七二二 分五寸七高

七二三 分一寸八高

七二四 秦王家博物館藏

七二五 小平素三氏藏

七二六 慶州古蹟保存會藏

七二七 分五寸七高

七二八 分一寸八高

七二九 秦王家博物館藏

七三〇 小平素三氏藏

七三一 慶州古蹟保存會藏

七三二 分五寸七高

七三三 分一寸八高

七三四 秦王家博物館藏

七三五 小平素三氏藏

七三六 慶州古蹟保存會藏

七三七 分五寸七高

七三八 分一寸八高

七三九 秦王家博物館藏

七四〇 小平素三氏藏

七四一 慶州古蹟保存會藏

七四二 分五寸七高

七四三 分一寸八高

七四四 秦王家博物館藏

七四五 小平素三氏藏

七四六 慶州古蹟保存會藏

七四七 分五寸七高

七四八 分一寸八高

七四九 秦王家博物館藏

七五〇 小平素三氏藏

七五一 慶州古蹟保存會藏

七五二 分五寸七高

七五三 分一寸八高

七五四 秦王家博物館藏

七五五 小平素三氏藏

七五六 慶州古蹟保存會藏

七五七 分五寸七高

七五八 分一寸八高

七五九 秦王家博物館藏

七六〇 小平素三氏藏

七六一 慶州古蹟保存會藏

七六二 分五寸七高

七六三 分一寸八高

七六四 秦王家博物館藏

七六五 小平素三氏藏

七六六 慶州古蹟保存會藏

七六七 分五寸七高

七六八 分一寸八高

七六九 秦王家博物館藏

七七〇 小平素三氏藏

七七一 慶州古蹟保存會藏

七七二 分五寸七高

七七三 分一寸八高

七七四 秦王家博物館藏

七七五 小平素三氏藏

七七六 慶州古蹟保存會藏

七七七 分五寸七高

七七八 分一寸八高

七七九 秦王家博物館藏

七八〇 小平素三氏藏

七八一 慶州古蹟保存會藏

七八二 分五寸七高

七八三 分一寸八高

七八四 秦王家博物館藏

七八五 小平素三氏藏

七八六 慶州古蹟保存會藏

七八七 分五寸七高

七八八 分一寸八高

七八九 秦王家博物館藏

七九〇 小平素三氏藏

七九一 慶州古蹟保存會藏

七九二 分五寸七高

七九三 分一寸八高

七九四 秦王家博物館藏

七九五 小平素三氏藏

七九六 慶州古蹟保存會藏

七九七 分五寸七高

七九八 分一寸八高

七九九 秦王家博物館藏

八〇〇 小平素三氏藏

八〇一 慶州古蹟保存會藏

八〇二 分五寸七高

八〇三 分一寸八高

八〇四 秦王家博物館藏

八〇五 小平素三氏藏

八〇六 慶州古蹟保存會藏

八〇七 分五寸七高

八〇八 分一寸八高

八〇九 秦王家博物館藏

八一〇 小平素三氏藏

八一一 慶州古蹟保存會藏

八一二 分五寸七高

八一三 分一寸八高

八一四 秦王家博物館藏

八一五 小平素三氏藏

八一六 慶州古蹟保存會藏

八一七 分五寸七高

八一八 分一寸八高

八一九 秦王家博物館藏

八二〇 小平素三氏藏

八二一 慶州古蹟保存會藏

八二二 分五寸七高

八二三 分一寸八高

八二四 秦王家博物館藏

八二五 小平素三氏藏

八二六 慶州古蹟保存會藏

八二七 分五寸七高

八二八 分一寸八高

八二九 秦王家博物館藏

八三〇 小平素三氏藏

八三一 慶州古蹟保存會藏

八三二 分五寸七高

八三三 分一寸八高

八三四 秦王家博物館藏

八三五 小平素三氏藏

八三六 慶州古蹟保存會藏

八三七 分五寸七高

八三八 分一寸八高

八三九 秦王家博物館藏

八四〇 小平素三氏藏

八四一 慶州古蹟保存會藏

八四二 分五寸七高

八四三 分一寸八高

八四四 秦王家博物館藏

八四五 小平素三氏藏

八四六 慶州古蹟保存會藏

八四七 分五寸七高

八四八 分一寸八高

八四九 秦王家博物館藏

八五〇 小平素三氏藏

八五一 慶州古蹟保存會藏

八五二 分五寸七高

八五三 分一寸八高

八五四 秦王家博物館藏

八五五 小平素三氏藏

八五六 慶州古蹟保存會藏

八五七 分五寸七高

八五八 分一寸八高

八五九 秦王家博物館藏

八六〇 小平素三氏藏

八六一 慶州古蹟保存會藏

八六二 分五寸七高

八六三 分一寸八高

八六四 秦王家博物館藏

八六五 小平素三氏藏

八六六 慶州古蹟保存會藏

八六七 分五寸七高

八六八 分一寸八高

八六九 秦王家博物館藏

八七〇 小平素三氏藏

八七一 慶州古蹟保存會藏

八七二 分五寸七高

八七三 分一寸八高

八七四 秦王家博物館藏

八七五 小平素三氏藏

八七六 慶州古蹟保存會藏

八七七 分五寸七高

八七八 分一寸八高

八七九 秦王家博物館藏

八八〇 小平素三氏藏

八八一 慶州古蹟保存會藏

八八二 分五寸七高

八八三 分一寸八高

八八四 秦王家博物館藏

八八五 小平素三氏藏

八八六 慶州古蹟保存會藏

八八七 分五寸七高

八八八 分一寸八高

八八九 秦王家博物館藏

八九〇 小平素三氏藏

八九一 慶州古蹟保存會藏

八九二 分五寸七高

八九三 分一寸八高

八九四 秦王家博物館藏

八九五 小平素三氏藏

八九六 慶州古蹟保存會藏

八九七 分五寸七高

八九八 分一寸八高

八九九 秦王家博物館藏

九〇〇 小平素三氏藏

九〇一 慶州古蹟保存會藏

九〇二 分五寸七高

九〇三 分一寸八高

九〇四 秦王家博物館藏

九〇五 小平素三氏藏

九〇六 慶州古蹟保存會藏

九〇七 分五寸七高

九〇八 分一寸八高

九〇九 秦王家博物館藏

九一〇 小平素三氏藏

九一一 慶州古蹟保存會藏

九一二 分五寸七高

九一三 分一寸八高

九一四 秦王家博物館藏

九一五 小平素三氏藏

九一六 慶州古蹟保存會藏

九一七 分五寸七高

九一八 分一寸八高

九一九 秦王家博物館藏

九二〇 小平素三氏藏

九二一 慶州古蹟保存會藏

九二二 分五寸七高

九二三 分一寸八高

九二四 秦王家博物館藏

九二五 小平素三氏藏

九二六 慶州古蹟保存會藏

九二七 分五寸七高

九二八 分一寸八高

九二九 秦王家博物館藏

九三〇 小平素三氏藏

九三一 慶州古蹟保存會藏

九三二 分五寸七高

九三三 分一寸八高

九三四 秦王家博物館藏

九三五 小平素三氏藏

九三六 慶州古蹟保存會藏

九三七 分五寸七高

九三八 分一寸八高

九三九 秦王家博物館藏

九四〇 小平素三氏藏

九四一 慶州古蹟保存會藏

九四二 分五寸七高

九四三 分一寸八高

九四四 秦王家博物館藏

九四五 小平素三氏藏

九四六 慶州古蹟保存會藏

九四七 分五寸七高

九四八 分一寸八高

九四九 秦王家博物館藏

九五〇 小平素三氏藏

九五一 慶州古蹟保存會藏

九五二 分五寸七高

九五三 分一寸八高

九五四 秦王家博物館藏

九五五 小平素三氏藏

九五六 慶州古蹟保存會藏

九五七 分五寸七高

九五八 分一寸八高

九五九 秦王家博物館藏

九六〇 小平素三氏藏

九六一 慶州古蹟保存會藏

九六二 分五寸七高

九六三 分一寸八高

九六四 秦王家博物館藏

九六五 小平素三氏藏

九六六 慶州古蹟保存會藏

九六七 分五寸七高

九六八 分一寸八高

九六九 秦王家博物館藏

九七〇 小平素三氏藏

九七一 慶州古蹟保存會藏

九七二 分五寸七高

九七三 分一寸八高

九七四 秦王家博物館藏

九七五 小平素三氏藏

九七六 慶州古蹟保存會藏

九七七 分五寸七高

九七八 分一寸八高

九七九 秦王家博物館藏

九八〇 小平素三氏藏

九八一 慶州古蹟保存會藏

九八二 分五寸七高

九八三 分一寸八高

九八四 秦王家博物館藏

九八五 小平素三氏藏

九八六 慶州古蹟保存會藏

九八七 分五寸七高

九八八 分一寸八高

九八九 秦王家博物館藏

九九〇 小平素三氏藏

九九一 慶州古蹟保存會藏

九九二 分五寸七高

九九三 分一寸八高

九九四 秦王家博物館藏

九九五 小平素三氏藏

九九六 慶州古蹟保存會藏

九九七 分五寸七高

九九八 分一寸八高

九九九 秦王家博物館藏

一〇〇〇 小平素三氏藏

一〇〇一 慶州古蹟保存會藏

一〇〇二 分五寸七高

一〇〇三 分一寸八高

一〇〇四 秦王家博物館藏

一〇〇五 小平素三氏藏

一〇〇六 慶州古蹟保存會藏

一〇〇七 分五寸七高

一〇〇八 分一寸八高

一〇〇九 秦王家博物館藏

一〇一〇 小平素三氏藏

一〇一一 慶州古蹟保存會藏

一〇一二 分五寸七高

一〇一三 分一寸八高

一〇一四 秦王家博物館藏

一〇一五 小平素三氏藏

一〇一六 慶州古蹟保存會藏

一〇一七 分五寸七高

一〇一八 分一寸八高

一〇一九 秦王家博物館藏

一〇二〇 小平素三氏藏

一〇二一 慶州古蹟保存會藏

一〇二二 分五寸七高

一〇二三 分一寸八高

一〇二四 秦王家博物館藏

一〇二五 小平素三氏藏

一〇二六 慶州古蹟保存會藏

一〇二七 分五寸七高

一〇二八 分一寸八高

一〇二九 秦王家博物館藏

一〇三〇 小平素三氏藏

一〇三一 慶州古蹟保存會藏

一〇三二 分五寸七高

一〇三三 分一寸八高

一〇三四 秦王家博物館藏

一〇三五 小平素三氏藏

一〇三六 慶州古蹟保存會藏

一〇三七 分五寸七高

一〇三八 分一寸八高

一〇三九 秦王家博物館藏

一〇四〇 小平素三氏藏

一〇四一 慶州古蹟保存會藏

一〇四二 分五寸七高

一〇四三 分一寸八高

一〇四四 秦王家博物館藏

一〇四五 小平素三氏藏

一〇四六 慶州古蹟保存會藏

一〇四七 分五寸七高

一〇四八 分一寸八高

一〇四九 秦王家博物館藏

一〇五〇 小平素三氏藏

一〇五一 慶州古蹟保存會藏

一〇五二 分五寸七高

一〇五三 分一寸八高

一〇五四 秦王家博物館藏

一〇五五 小平素三氏藏

一〇五六 慶州古蹟保存會藏

一〇五七 分五寸七高

一〇五八 分一寸八高

一〇五九 秦王家博物館藏

一〇六〇 小平素三氏藏

一〇六一 慶州古蹟保存會藏

一〇六二 分五寸七高

一〇六三 分一寸八高

一〇六四 秦王家博物館藏

一〇六五 小平素三氏藏

一〇六六 慶州古蹟保存會藏

一〇六七 分五寸七高

一〇六八 分一寸八高

一〇六九 秦王家博物館藏

一〇七〇 小平素三氏藏

一〇七一 慶州古蹟保存會藏

一〇七二 分五寸七高

一〇七三 分一寸八高

一〇七四 秦王家博物館藏

一〇七五 小平素三氏藏

一〇七六 慶州古蹟保存會藏

一〇七七 分五寸七高

一〇七八 分一寸八高

一〇七九 秦王家博物館藏

一〇八〇 小平素三氏藏

一〇八一 慶州古蹟保存會藏

一〇八二 分五寸七高

一〇八三 分一寸八高

一〇八四 秦王家博物館藏

一〇八五 小平素三氏藏

一〇八六 慶州古蹟保存會藏

一〇八七 分五寸七高

一〇八八 分一寸八高

一〇八九 秦王家博物館藏

一〇九〇 小平素三氏藏

一〇九一 慶州古蹟保存會藏

一〇九二 分五寸七高

一〇九三 分一寸八高

一〇九四 秦王家博物館藏

一〇九五 小平素三氏藏

一〇九六 慶州古蹟保存會藏

一〇九七 分五寸七高

一〇九八 分一寸八高

一〇九九 秦王家博物館藏

一一〇〇 小平素三氏藏

一一〇一 慶州古蹟保存會藏

一一〇二 分五寸七高

一一〇三 分一寸八高

一一〇四 秦王家博物館藏

一一〇五 小平素三氏藏

一一〇六 慶州古蹟保存會藏

一一〇七 分五寸七高

一一〇八 分一寸八高

一一〇九 秦王家博物館藏

一一一〇 小平素三氏藏

一一一一 慶州古蹟保存會藏

一一一二 分五寸七高

一一一三 分一寸八高

一一一四 秦王家博物館藏

一一一五 小平素三氏藏

一一一六 慶州古蹟保存會藏

一一一七 分五寸七高

一一一八 分一寸八高

一一一九 秦王家博物館藏

一一二〇 小平素三氏藏

一一二一 慶州古蹟保存會藏

一一二二 分五寸七高

一一二三 分一寸八高

一一二四 秦王家博物館藏

一一二五 小平素三氏藏

一一二六 慶州古蹟保存會藏

一一二七 分五寸七高

一一二八 分一寸八高

一一二九 秦王家博物館藏

一一三〇 小平素三氏藏

一一三一 慶州古蹟保存會藏

一一三二 分五寸七高

一一三三 分一寸八高

一一三四 秦王家博物館藏

一一三五 小平素三氏藏

一一三六 慶州古蹟保存會藏

一一三七 分五寸七高

一一三八 分一寸八高

一一三九 秦王家博物館藏

一一四〇 小平素三氏藏

一一四一 慶州古蹟保存會藏

一一四二 分五寸七高

一一四三 分一寸八高

一一四四 秦王家博物館藏

一一四五 小平素三氏藏

一一四六 慶州古蹟保存會藏

一一四七 分五寸七高

一一四八 分一寸八高

一一四九 秦王家博物館藏

一一五〇 小平素三氏藏

一一五一 慶州古蹟保存會藏

一一五二 分五寸七高

一一五三 分一寸八高

一一五四 秦王家博物館藏

一一五五 小平素三氏藏

一一五六 慶州古蹟保存會藏

一一五七 分五寸七高

一一五八 分一寸八高

一一五九 秦王家博物館藏

一一六〇 小平素三氏藏

一一六一 慶州古蹟保存會藏

一一六二 分五寸七高

一一六三 分一寸八高

一一六四 秦王家博物館藏

一一六五 小平素三氏藏

一一六六 慶州古蹟保存會藏

一一六七 分五寸七高

一一六八 分一寸八高

一一六九 秦王家博物館藏

一一七〇 小平素三氏藏

一一七一 慶州古蹟保存會藏

一一七二 分五寸七高

一一七三 分一寸八高

一一七四 秦王家博物館藏

一一七五 小平素三氏藏

一一七六 慶州古蹟保存會藏

一一七七 分五寸七高

一一七八 分一寸八高

一一七九 秦王家博物館藏

一一八〇 小平素三氏藏

一一八一 慶州古蹟保存會藏

一一八二 分五寸七高

一一八三 分一寸八高

一一八四 秦王家博物館藏

一一八五 小平素三氏藏

一一八六 慶州古蹟保存會藏

一一八七 分五寸七高

一一八八 分一寸八高

一一八九 秦王家博物館藏

一一九〇 小平素三氏藏

一一九一 慶州古蹟保存會藏

一一九二 分五寸七高

一一九三 分一寸八高

一一九四 秦王家博物館藏

一一九五 小平素三氏藏

一一九六 慶州古蹟保存會藏

一一九七 分五寸七高

一一九八 分一寸八高

一一九九 秦王家博物館藏

一二〇〇 小平素三氏藏

一二〇一 慶州古蹟保存會藏

一二〇二 分五寸七高

一二〇三 分一寸八高

一二〇四 秦王家博物館藏

一二〇五 小平素三氏藏

一二〇六 慶州古蹟保存會藏

一二〇七 分五寸七高

一二〇八 分一寸八高

一二〇九 秦王家博物館藏

一二一〇 小平素三氏藏

一二一一 慶州古蹟保存會藏

一二一二 分五寸七高

一二一三 分一寸八高

一二一四 秦王家博物館藏

一二一五 小平素三氏藏

一二一六 慶州古蹟保存會藏

一二一七 分五寸七高

一二一八 分一寸八高

一二一九 秦王家博物館藏

一二二〇 小平素三氏藏

一二二一 慶州古蹟保存會藏

一二二二 分五寸七高

一二二三 分一寸八高

一二二四 秦王家博物館藏

一二二五 小平素三氏藏

一二二六 慶州古蹟保存會藏

一二二七 分五寸七高

一二二八 分一寸八高

一二二九 秦王家博物館藏

一二三〇 小平素三氏藏

一二三一 慶州古蹟保存會藏

一二三二 分五寸七高

一二三三 分一寸八高

一二三四 秦王家博物館藏

一二三五 小平素三氏藏

一二三六 慶州古蹟保存會藏

一二三七 分五寸七高

一二三八 分一寸八高

一二三九 秦王家博物館藏

一二四〇 小平素三氏藏

一二四一 慶州古蹟保存會藏

一二四二 分五寸七高

一二四三 分一寸八高

一二四四 秦王家博物館藏

一二四五 小平素三氏藏

一二四六 慶州古蹟保存會藏

一二四七 分五寸七高

一二四八 分一寸八高

一二四九 秦王家博物館藏

一二五〇 小平素三氏藏

一二五一 慶州古蹟保存會藏

一二五二 分五寸七高

一二五三 分一寸八高

一二五四 秦王家博物館藏

一二五五 小平素三氏藏

一二五六 慶州古蹟保存會藏

一二五七 分五寸七高

一二五八 分一寸八高

一二五九 秦王家博物館藏

一二六〇 小平素三氏藏

一二六一 慶州古蹟保存會藏

一二六二 分五寸七高

一二六三 分一寸八高

一二六四 秦王家博物館藏

一二六五 小平素三氏藏

一

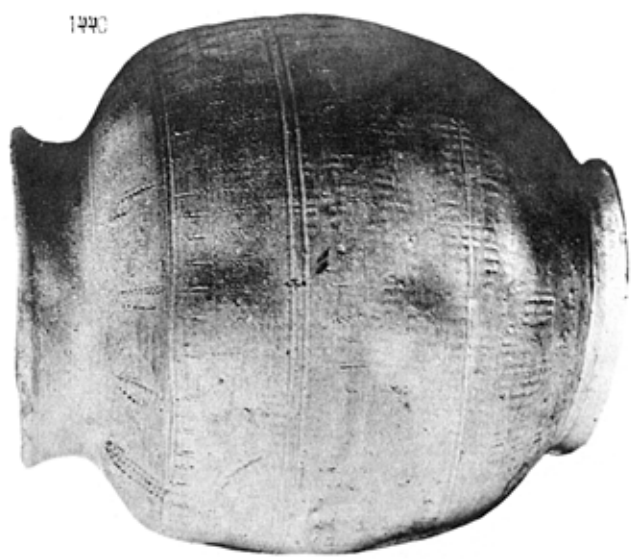

第五十三図

第五十一図

第五十図

第四十九図

第四十八図

第四十七図

第四十六図

第四十五図

第四十四図

第四十三図

第四十二図

第四十一図

第四十図

第三十九図

第三十八図

第三十七図

第三十六図

第三十五図

第三十四図

第三十三図

第三十二図

第三十一図

第三十図

第二十九図

第二十八図

第二十七図

第二十六図

第二十五図

第二十四図

第二十三図

第二十二図

第二十一図

第二十図

第十九図

第十八図

第十七図

第十六図

第十五図

第十四図

第十三図

第十二図

第十一図

第十図

第九図

第八図

第七図

第六図

第五図

第四図

第三図

第二図

第一図

戟 一九点

矛 一九六

矛 一九五

戈 一九七

分九寸六厘

戈 一九八

分四寸四厘

戈 一九九

盾 二〇〇

戟 一九六―二〇〇

出土 寿州出土 寿州古蹟保存会蔵

出土 古沈・古沈 小平沈氏蔵

一七八―一七九八　瓶及陶製品

一七九九

高九寸七分

一七九八

高八寸三分

一七九七

高四寸三分

一七九六

高六寸

一七九五

高四寸八分

一七九四

高三寸四分

一七九三

高三寸五分

一七九二

高三寸二分

一七九一

一七九〇

一七八九

慶州古蹟保存会藏

小平亮三氏藏

李王家博物館藏

一六二

一六〇

一六〇

一六〇

一六一

一六二

一六三

一六四

一六五

一六六

一六七

一六八

一六九

一七〇

一七一

一七二

一七三

一七四

一七五

一七六

一七七

一七八

一七九

一八〇

一八一

一八二

一八三

一八四

一八五

一八六

一八七

一八八

一八九

一九〇

一九一

一九二

一九三

一九四

一九五

一九六

一九七

一九八

一九九

二〇〇

二〇一

二〇二

二〇三

二〇四

二〇五

二〇六

二〇七

二〇八

二〇九

二一〇

二一一

二一二

二一三

二一四

二一五

二一六

二一七

二一八

二一九

二二〇

二二一

二二二

二二三

二二四

二二五

二二六

二二七

二二八

二二九

二三〇

二三一

二三二

二三三

二三四

二三五

二三六

二三七

二三八

二三九

二四〇

二四一

二四二

二四三

二四四

二四五

二四六

二四七

二四八

二四九

二五〇

二五一

二五二

二五三

二五四

二五五

二五六

二五七

二五八

二五九

二六〇

二六一

二六二

二六三

二六四

二六五

二六六

二六七

二六八

二六九

二七〇

二七一

二七二

二七三

二七四

二七五

二七六

二七七

二七八

二七九

二八〇

二八一

二八二

二八三

二八四

二八五

二八六

二八七

二八八

二八九

二九〇

二九一

二九二

二九三

二九四

二九五

二九六

二九七

二九八

二九九

三〇〇

三〇一

三〇二

三〇三

三〇四

三〇五

三〇六

三〇七

三〇八

三〇九

三一〇

三一一

三一二

三一三

三一四

三一五

三一六

三一七

三一八

三一九

三二〇

三二一

三二二

三二三

三二四

三二五

三二六

三二七

三二八

三二九

三三〇

三三一

三三二

三三三

三三四

三三五

三三六

三三七

三三八

三三九

三四〇

三四一

三四二

三四三

三四四

三四五

三四六

三四七

三四八

三四九

三五〇

三五一

三五二

三五三

三五四

三五五

三五六

三五七

三五八

三五九

三六〇

三六一

三六二

三六三

三六四

三六五

三六六

三六七

三六八

三六九

三七〇

三七一

三七二

三七三

三七四

三七五

三七六

三七七

三七八

三七九

三八〇

三八一

三八二

三八三

三八四

三八五

三八六

三八七

三八八

三八九

三九〇

三九一

三九二

三九三

三九四

三九五

三九六

三九七

三九八

三九九

四〇〇

四〇一

四〇二

四〇三

四〇四

四〇五

四〇六

四〇七

四〇八

四〇九

四一〇

四一一

四一二

四一三

四一四

四一五

四一六

四一七

四一八

四一九

四二〇

四二一

四二二

四二三

四二四

四二五

四二六

四二七

四二八

四二九

四三〇

四三一

四三二

四三三

四三四

四三五

四三六

四三七

四三八

四三九

四四〇

四四一

四四二

四四三

四四四

四四五

四四六

四四七

四四八

四四九

四五〇

四五一

四五二

四五三

四五四

四五五

四五六

四五七

四五八

四五九

四六〇

四六一

四六二

四六三

四六四

四六五

四六六

四六七

四六八

四六九

四七〇

四七一

四七二

四七三

四七四

四七五

四七六

四七七

四七八

四七九

四八〇

四八一

四八二

四八三

四八四

四八五

四八六

四八七

四八八

四八九

四九〇

四九一

四九二

四九三

四九四

四九五

四九六

四九七

四九八

四九九

五〇〇

五〇一

五〇二

五〇三

五〇四

五〇五

五〇六

五〇七

五〇八

五〇九

五一〇

五一一

五一二

五一三

五一四

五一五

五一六

五一七

五一八

五一九

五二〇

五二一

五二二

五二三

五二四

五二五

五二六

五二七

五二八

五二九

五三〇

五三一

五三二

五三三

五三四

五三五

五三六

五三七

五三八

五三九

五四〇

五四一

五四二

五四三

五四四

五四五

五四六

五四七

五四八

五四九

五五〇

五五一

五五二

五五三

五五四

五五五

五五六

五五七

五五八

五五九

五六〇

五六一

五六二

五六三

五六四

五六五

五六六

五六七

五六八

五六九

五七〇

五七一

五七二

五七三

五七四

五七五

五七六

五七七

五七八

五七九

五八〇

五八一

五八二

五八三

五八四

五八五

五八六

五八七

五八八

五八九

五九〇

五九一

五九二

五九三

五九四

五九五

五九六

五九七

五九八

五九九

六〇〇

六〇一

六〇二

六〇三

六〇四

六〇五

六〇六

六〇七

六〇八

六〇九

六一〇

六一一

六一二

六一三

六一四

六一五

六一六

六一七

六一八

六一九

六二〇

六二一

六二二

六二三

六二四

六二五

六二六

六二七

六二八

六二九

六三〇

六三一

六三二

六三三

六三四

六三五

六三六

六三七

六三八

六三九

六四〇

六四一

六四二

六四三

六四四

六四五

六四六

六四七

六四八

六四九

六五〇

六五一

六五二

六五三

六五四

六五五

六五六

六五七

六五八

六五九

六六〇

六六一

六六二

六六三

六六四

六六五

六六六

六六七

六六八

六六九

六七〇

六七一

六七二

六七三

六七四

六七五

六七六

六七七

六七八

六七九

六八〇

六八一

六八二

六八三

六八四

六八五

六八六

六八七

六八八

六八九

六九〇

六九一

六九二

六九三

六九四

六九五

六九六

六九七

六九八

六九九

七〇〇

七〇一

七〇二

七〇三

七〇四

七〇五

七〇六

七〇七

七〇八

七〇九

七一〇

七一一

七一二

七一三

七一四

七一五

七一六

七一七

七一八

七一九

七二〇

七二一

七二二

七二三

七二四

七二五

七二六

七二七

七二八

七二九

七三〇

七三一

七三二

七三三

七三四

七三五

七三六

七三七

七三八

七三九

七四〇

七四一

七四二

七四三

七四四

七四五

七四六

七四七

七四八

七四九

七五〇

七五一

七五二

七五三

七五四

七五五

七五六

七五七

七五八

七五九

七六〇

七六一

七六二

七六三

七六四

七六五

七六六

七六七

七六八

七六九

七七〇

七七一

七七二

七七三

七七四

七七五

七七六

七七七

七七八

七七九

七八〇

七八一

七八二

七八三

七八四

七八五

七八六

七八七

七八八

七八九

七九〇

七九一

七九二

七九三

七九四

七九五

七九六

七九七

七九八

七九九

八〇〇

八〇一

八〇二

八〇三

八〇四

八〇五

八〇六

八〇七

八〇八

八〇九

八一〇

八一一

八一二

八一三

八一四

八一五

八一六

八一七

八一八

八一九

八二〇

八二一

八二二

八二三

八二四

八二五

八二六

八二七

八二八

八二九

八三〇

八三一

八三二

八三三

八三四

八三五

八三六

八三七

八三八

八三九

八四〇

八四一

八四二

八四三

八四四

八四五

八四六

八四七

八四八

八四九

八五〇

八五一

八五二

八五三

八五四

八五五

八五六

八五七

八五八

八五九

八六〇

八六一

八六二

八六三

八六四

八六五

八六六

八六七

八六八

八六九

八七〇

八七一

八七二

八七三

八七四

八七五

八七六

八七七

八七八

八七九

八八〇

八八一

八八二

八八三

八八四

八八五

八八六

八八七

八八八

八八九

八九〇

八九一

八九二

八九三

八九四

八九五

八九六

八九七

八九八

八九九

九〇〇

九〇一

九〇二

九〇三

九〇四

九〇五

九〇六

九〇七

九〇八

九〇九

九一〇

九一一

九一二

九一三

九一四

九一五

九一六

九一七

九一八

九一九

九二〇

九二一

九二二

九二三

九二四

九二五

九二六

九二七

九二八

九二九

九三〇

九三一

九三二

九三三

九三四

九三五

九三六

九三七

九三八

九三九

九四〇

九四一

九四二

九四三

九四四

九四五

九四六

九四七

九四八

九四九

九五〇

九五一

九五二

九五三

九五四

九五五

九五六

九五七

九五八

九五九

九六〇

九六一

九六二

九六三

九六四

九六五

九六六

九六七

九六八

九六九

九七〇

九七一

九七二

九七三

九七四

九七五

九七六

九七七

九七八

九七九

九八〇

九八一

九八二

九八三

九八四

九八五

九八六

九八七

九八八

九八九

九九〇

九九一

九九二

九九三

九九四

九九五

九九六

九九七

九九八

九九九

一〇〇〇

一〇〇一

一〇〇二

一〇〇三

一〇〇四

一〇〇五

一〇〇六

一〇〇七

一〇〇八

一〇〇九

一〇一〇

一〇一一

一〇一二

一〇一三

一〇一四

一〇一五

一〇一六

一〇一七

一〇一八

一〇一九

一〇二〇

一〇二一

一〇二二

一〇二三

一〇二四

一〇二五

一〇二六

一〇二七

一〇二八

一〇二九

一〇三〇

一〇三一

一〇三二

一〇三三

一〇三四

一〇三五

一〇三六

一〇三七

一〇三八

一〇三九

一〇四〇

一〇四一

一〇四二

一〇四三

一〇四四

一〇四五

一〇四六

一〇四七

一〇四八

一〇四九

一〇五〇

一〇五一

一〇五二

一〇五三

一〇五四

一〇五五

一〇五六

一〇五七

一〇五八

一〇五九

一〇六〇

一〇六一

一〇六二

一〇六三

一〇六四

一〇六五

一〇六六

一〇六七

一〇六八

一〇六九

一〇七〇

一〇七一

一〇七二

一〇七三

一〇七四

一〇七五

一〇七六

一〇七七

一〇七八

一〇七九

一〇八〇

一〇八一

一〇八二

一〇八三

一〇八四

一〇八五

一〇八六

一〇八七

一〇八八

一〇八九

一〇九〇

一〇九一

一〇九二

一〇九三

一〇九四

一〇九五

一〇九六

一〇九七

一〇九八

一〇九九

一一〇〇

一一〇一

一一〇二

一一〇三

一一〇四

一一〇五

一一〇六

一一〇七

一一〇八

一一〇九

一一一〇

一一一一

一一一二

一一一三

一一一四

一一一五

一一一六

一一一七

一一一八

一一一九

一一二〇

一一二一

一一二二

一一二三

一一二四

一一二五

一一二六

一一二七

一一二八

一一二九

一一三〇

一一三一

一一三二

一一三三

一一三四

一一三五

一一三六

一一三七

一一三八

一一三九

一一四〇

一一四一

一一四二

一一四三

一一四四

一一四五

一一四六

一一四七

一一四八

一一四九

一一五〇

一一五一

一一五二

一一五三

一一五四

一一五五

一一五六

一一五七

一一五八

一一五九

一一六〇

一一六一

一一六二

一一六三

一一六四

一一六五

一一六六

一一六七

一一六八

一一六九

一一七〇

一一七一

一一七二

一一七三

一一七四

一一七五

一一七六

一一七七

一一七八

一一七九

一一八〇

一一八一

一一八二

一一八三

一一八四

一一八五

一一八六

一一八七

一一八八

一一八九

一一九〇

一一九一

一一九二

一一九三

一一九四

一一九五

一一九六

一一九七

一一九八

一一九九

一二〇〇

一二〇一

一二〇二

一二〇三

一二〇四

一二〇五

一二〇六

一二〇七

一二〇八

一二〇九

一二一〇

一二一一

一二一二

一二一三

一二一四

一二一五

一二一六

一二一七

一二一八

一二一九

一二二〇

一二二一

一二二二

一二二三

一二二四

一二二五

一二二六

一二二七

一二二八

一二二九

一二三〇

一二三一

一二三二

一二三三

一二三四

一二三五

一二三六

一二三七

一二三八

一二三九

一二四〇

一二四一

一二四二

一二四三

一二四四

一二四五

一二四六

一二四七

一二四八

一二四九

一二五〇

一二五一

一二五二

一二五三

一二五四

一二五五

一二五六

一二五七

一二五八

一二五九

一二六〇

一二六一

一二六二

一二六三

一二六四

一二六五

一二六六

一二六七

一二六八

一二六九

一二七〇

一二七一

一二七二

一二七三

一二七四

一二七五

一二七六

一二七七

一二七八

一二七九

一二八〇

一二八一

一二八二

一二八三

一二八四

一二八五

一二八六

一二八七

一二八八

一二八九

一二九〇

一二九一

一二九二

一二九三

一二九四

一二九五

一二九六

一二九七

一二九八

一二九九

一三〇〇

一三〇一

一三〇二

一三〇三

一三〇四

一三〇五

一三〇六

一三〇七

一三〇八

一三〇九

一三一〇

一三一一

一三一二

一三一三

一三一四

一三一五

一三一六

一三一七

一三一八

一三一九

一三二〇

一三二一

一三二二

一三二三

一三二四

一三二五

一三二六

一三二七

一三二八

一三二九

一三三〇

一三三一

一三三二

一三三三

一三三四

一三三五

一三三六

一三三七

一三三八

一三三九

一三四〇

一三四一

一三四二

一三四三

一三四四

一三四五

一三四六

一三四七

一三四八

一三四九

一三五〇

一三五一

一三五二

一三五三

一三五四

一三五五

一三五六

一三五七

一三五八

一三五九

一三六〇

一三六一

一三六二

一三六三

一三六四

一三六五

一三六六

一三六七

一三六八

一三六九

一三七〇

一三七一

一三七二

一三七三

一三七四

一三七五

一三七六

一三七七

一三七八

一三七九

一三八〇

一三八一

一三八二

一三八三

一三八四

一三八五

一三八六

一三八七

一三八八

一三八九

一三九〇

一三九一

一三九二

一三九三

一三九四

一三九五

一三九六

一三九七

一三九八

一三九九

一四〇〇

一四〇一

一四〇二

一四〇三

一四〇四

一四〇五

一四〇六

一四〇七

一四〇八

一四〇九

一四一〇

一四一一

一四一二

一四一三

一四一四

一四一五

一四一六

一四一七

一四一八

一四一九

一四二〇

一四二一

一四二二

一四二三

一四二四

一四二五

一四二六

一四二七

一四二八

一四二九

一四三〇

一四三一

一四三二

一四三三

一四三四

一四三五

一四三六

一四三七

一四三八

一四三九

一四四〇

一四四一

一四四二

一四四三

一四四四

一四四五

一四四六

一四四七

一四四八

一四四九

一四五〇

一四五一

一四五二

一四五三

一四五四

一四五五

一四五六

一四五七

一四五八

一四五九

一四六〇

一四六一

一四六二

一四六三

一四六四

一四六五

一四六六

一四六七

一四六八

一四六九

一四七〇

一四七一

一四七二

一四七三

一四七四

一四七五

一四七六

一四七七

一四七八

一四七九

一四八〇

一四八一

一四八二

一四八三

一四八四

一四八五

一四八六

一四八七

一四八八

一四八九

一四九〇

一四九一

一四九二

一四九三

一四九四

一四九五

一四九六

一四九七

一四九八

一四九九

一五〇〇

一五〇一

一五〇二

一五〇三

一五〇四

一五〇五

一五〇六

一五〇七

一五〇八

一五〇九

一五一〇

一五一一

一五一二

一五一三

一五一四

一五一五

一五一六

一五一七

一五一八

一五一九

一五二〇

一五二一

一五二二

一五二三

一五二四

一五二五

一五二六

一五二七

一五二八

一五二九

一五三〇

一五三一

一五三二

一五三三

一五三四

一五三五

一五三六

一五三七

一五三八

一五三九

一五四〇

一五四一

一五四二

一五四三

一五四四

一五四五

一五四六

一五四七

一五四八

一五四九

一五五〇

一五五一

一五五二

一五五三

一五五四

一五五五

一五五六

一五五七

一五五八

一五五九

一五六〇

一五六一

一五六二

一五六三

一五六四

一五六五

一五六六

一五六七

一五六八

一五六九

一五七〇

一五七一

一五七二

一五七三

一五七四

一五七五

一五七六

一五七七

一五七八

一五七九

一五八〇

一五八一

一五八二

一五八三

一五八四

一五八五

一五八六

一五八七

一五八八

一五八九

一五九〇

一五九一

一五九二

一五九三

一五九四

一五九五

一五九六

一五九七

一五九八

一五九九

一六〇〇

一六〇一

一六〇二

一六〇三

一六〇四

一六〇五

一六〇六

一六〇七

一六〇八

一六〇九

一六一〇

一六一一

一六一二

一六一三

一六一四

一六一五

一六一六

一六一七

一六一八

一六一九

一六二〇

一六二一

一六二二

一六二三

一六二四

一六二五

一六二六

一六二七

一六二八

一六二九

一六三〇

一六三一

一六三二

一六三三

一六三四

一六三五

一六三六

一六三七

一六三八

一六三九

一六四〇

一六四一

一六四二

一六四三

一六四四

一六四五

一六四六

一六四七

一六四八

一六四九

一六五〇

一六五一

一六五二

一六五三

一六五四

一六五五

一六五六

一六五七

一六五八

一六五九

一六六〇

一六六一

一六六二

一六六三

一六六四

一六六五

一六六六

一六六七

一六六八

一六六九

一六七〇

一六七一

一六七二

一六七三

一六七四

一六七五

一六七六

一六七七

一六七八

一六七九

一六八〇

一六八一

一六八二

一六八三

一六八四

一六八五

一六八六

一六八七

一六八八

一六八九

一六九〇

一六九一

一六九二

一六九三

一六九四

一六九五

一六九六

一六九七

一六九八

一六九九

一七〇〇

一七〇一

一七〇二

一七〇三

一七〇四

一七〇五

一七〇六

一七〇七

一七〇八

一七〇九

一七一〇

一七一一

一七一二

一七一三

一七一四

一七一五

一七一六

一七一七

一七一八

一七一九

一七二〇

一七二一

一七二二

一七二三

一七二四

一七二五

一七二六

一七二七

一七二八

一七二九

一七三〇

一七三一

一七三二

一七三三

一七三四

一七三五

一七三六

一七三七

一七三八

一七三九

一七四〇

一七四一

一七四二

一七四三

一七四四

一七四五

一七四六

一七四七

一七四八

一七四九

一七五〇

一七五一

一七五二

一七五三

一七五四

一七五五

一七五六

一七五七

一七五八

一七五九

一七六〇

一七六一

一七六二

一七六三

一七六四

一七六五

一七六六

一七六七

一七六八

一七六九

一七七〇

一七七一

一七七二

一七七三

一七七四

一七七五

一七七六

一七七七

一七七八

一七七九

一七八〇

一七八一

一七八二

一七八三

一七八四

一七八五

一七八六

一七八七

一七八八

一七八九

一七九〇

一七九一

一七九二

一七九三

一七九四

一七九五

一七九六

一七九七

一七九八

一七九九

一八〇〇

一八〇一

一八〇二

一八〇三

一八〇四

一八〇五

一八〇六

一八〇七

一八〇八

一八〇九

一八一〇

一八一一

一八一二

一八一三

一八一四

一八一五

一八一六

一八一七

一八一八

一八一九

一八二〇

一八二一

一八二二

一八二三

一八二四

一八二五

一八二六

一八二七

一八二八

一八二九

一八三〇

一八三一

一八三二

一八三三

一八三四

一八三五

一八三六

一八三七

一八三八

一八三九

一八四〇

一八四一

一八四二

一八四三

一八四四

一八四五

一八四六

一八四七

一八四八

一八四九

一八五〇

一八五一

一八五二

一八五三

一八五四

一八五五

一八五六

一八五七

一八五八

一八五九

一八六〇

一八六一

一八六二

一八六三

一八六四

一八六五

一八六六

一八六七

一八六八

一八六九

一八七〇

一八七一

一八七二

一八七三

一八七四

一八七五

一八七六

一八七七

一八七八

一八七九

一八八〇

一八八一

一八八二

一八八三

一八八四

一八八五

一八八六

一八八七

一八八八

一八八九

一八九〇

一八九一

一八九二

一八九三

一八九四

一八九五

一八九六

一八九七

一八九八

一八九九

一九〇〇

一九〇一

一九〇二

一九〇三

一九〇四

一九〇五

一九〇六

一九〇七

一九〇八

一九〇九

一九一〇

一九一一

一九一二

一九一三

一九一四

一九一五

一九一六

一九一七

一九一八

一九一九

一九二〇

一九二一

一九二二

一九二三

一九二四

一九二五

一九二六

一九二七

一九二八

一九二九

一九三〇

一九三一

一九三二

一九三三

一九三四

一九三五

一九三六

一九三七

一九三八

一九三九

一九四〇

一九四一

一九四二

一九四三

一九四四

一九四五

一九四六

一九四七

一九四八

一九四九

一九五〇

一九五一

一九五二

一九五三

一九五四

一九五五

一九五六

一九五七

一九五八

一九五九

一九六〇

一九六一

一九六二

一九六三

一九六四

一九六五

一九六六

一九六七

一九六八

一九六九

一九七〇

一九七一

一九七二

一九七三

一九七四

一九七五

一九七六

一九七七

一九七八

一九七九

一九八〇

一九八一

一九八二

一九八三

一九八四

一九八五

一九八六

一九八七

一九八八

一九八九

一九九〇

一九九一

一九九二

一九九三

一九九四

一九九五

一九九六

一九九七

一九九八

一九九九

二〇〇〇

二〇〇一

二〇〇二

二〇〇三

二〇〇四

二〇〇五

二〇〇六

二〇〇七

二〇〇八

二〇〇九

二〇一〇

二〇一一

二〇一二

二〇一三

二〇一四

二〇一五

二〇一六

二〇一七

二〇一八

二〇一九

二〇二〇

二〇二一

二〇二二

二〇二三

二〇二四

二〇二五

二〇二六

二〇二七

二〇二八

二〇二九

二〇三〇

二〇三一

二〇三二

二〇三三

二〇三四

二〇三五

二〇三六

二〇三七

二〇三八

二〇三九

二〇四〇

二〇四一

二〇四二

二〇四三

二〇四四

二〇四五

二〇四六

二〇四七

二〇四八

二〇四九

二〇五〇

二〇五一

二〇五二

二〇五三

二〇五四

二〇五五

二〇五六

二〇五七

二〇五八

二〇五九

二〇六〇

二〇六一

二〇六二

二〇六三

二〇六四

二〇六五

二〇六六

二〇六七

二〇六八

二〇六九

二〇七〇

二〇七一

二〇七二

二〇七三

二〇七四

二〇七五

二〇七六

二〇七七

二〇七八

二〇七九

二〇八〇

二〇八一

二〇八二

二〇八三

二〇八四

二〇八五

二〇八六

二〇八七

二〇八八

二〇八九

二〇九〇

二〇九一

二〇九二

二〇九三

二〇九四

二〇九五

二〇九六

二〇九七

二〇九八

二〇九九

二一〇〇

二一〇一

二一〇二

二一〇三

二一〇四

二一〇五

二一〇六

二一〇七

二一〇八

二一〇九

二一一〇

二一一一

二一一二

二一一三

二一一四

二一一五

二一一六

二一一七

二一一八

二一一九

二一二〇

二一二一

二一二二

二一二三

二一二四

二一二五

二一二六

二一二七

二一二八

二一二九

二一三〇

二一三一

二一三二

二一三三

二一三四

二一三五

二一三六

二一三七

二一三八

二一三九

二一四〇

二一四一

二一四二

二一四三

二一四四

二一四五

二一四六

二一四七

二一四八

二一四九

二一五〇

二一五一

二一五二

二一五三

二一五四

二一五五

二一五六

二一五七

二一五八

二一五九

二一六〇

二一六一

二一六二

二一六三

二一六四

二一六五

二一六六

二一六七

二一六八

二一六九

二一七〇

二一七一

二一七二

二一七三

二一七四

二一七五

二一七六

二一七七

二一七八

二一七九

二一八〇

二一八一

二一八二

二一八三

二一八四

二一八五

二一八六

二一八七

二一八八

二一八九

二一九〇

二一九一

二一九二

二一九三

二一九四

二一九五

二一九六

二一九七

二一九八

二一九九

二二〇〇

二二〇一

二二〇二

二二〇三

二二〇四

二二〇五

二二〇六

二二〇七

二二〇八

二二〇九

二二一〇

二二一一

二二一二

二二一三

二二一四

二二一五

二二一六

二二一七

二二一八

二二一九

二二二〇

二二二一

二二二二

二二二三

二二二四

二二二五

二二二六

二二二七

二二二八

二二二九

二二三〇

二二三一

二二三二

二二三三

二二三四

二二三五

二二三六

二二三七

二二三八

二二三九

二二四〇

二二四一

二二四二

二二四三

二二四四

二二四五

二二四六

二二四七

二二四八

二二四九

二二五〇

二二五一

二二五二

二二五三

二二五四

二二五五

二二五六

二二五七

二二五八

二二五九

二二六〇

二二六一

二二六二

二二六三

二二六四

二二六五

二二六六

二二六七

二二六八

二二六九

二二七〇

二二七一

二二七二

二二七三

二二七四

二二七五

二二七六

二二七七

二二七八

二二七九

二二八〇

二二八一

二二八二

二二八三

二二八四

二二八五

二二八六

二二八七

二二八八

二二八九

二二九〇

二二九一

二二九二

二二九三

二二九四

二二九五

二二九六

二二九七

二二九八

二二九九

二三〇〇

二三〇一

二三〇二

二三〇三

二三〇四

二三〇五

二三〇六

二三〇七

二三〇八

二三〇九

二三一〇

二三一一

二三一二

二三一三

二三一四

二三一五

二三一六

二三一七

二三一八

二三一九

二三二〇

二三二一

二三二二

二三二三

二三二四

二三二五

二三二六

二三二七

二三二八

二三二九

二三三〇

二三三一

二三三二

二三三三

二三三四

二三三五

二三三六

二三三七

二三三八

二三三九

二三四〇

二三四一

二三四二

二三四三

二三四四

二三四五

二三四六

二三四七

二三四八

二三四九

二三五〇

二三五一

二三五二

二三五三

二三五四

二三五五

二三五六

二三五七

二三五八

二三五九

二三六〇

二三六一

二三六二

二三六三

二三六四

二三六五

二三六六

二三六七

二三六八

二三六九

二三七〇

二三七一

二三七二

二三七三

二三七四

二三七五

二三七六

二三七七

二三七八

二三七九

二三八〇

二三八一

二三八二

二三八三

二三八四

二三八五

二三八六

二三八七

二三八八

二三八九

二三九〇

二三九一

二三九二

二三九三

二三九四

二三九五

二三九六

二三九七

二三九八

二三九九

二四〇〇

二四〇一

二四〇二

二四〇三

二四〇四

二四〇五

二四〇六

二四〇七

二四〇八

二四〇九

二四一〇

二四一一

二四一二

二四一三

二四一四

二四一五

二四一六

二四一七

二四一八

二四一九

二四二〇

二四二一

二四二二

二四二三

二四二四

二四二五

二四二六

二四二七

二四二八

二四二九

二四三〇

二四三一

二四三二

二四三三

二四三四

二四三五

二四三六

二四三七

二四三八

二四三九

二四四〇

二四四一

二四四二

二四四三

二四四四

二四四五

二四四六

二四四七

二四四八

二四四九

二四五〇

二四五一

二四五二

二四五三

二四五四

二四五五

二四五六

二四五七

二四五八

二四五九

二四六〇

二四六一

二四六二

二四六三

二四六四

二四六五

二四六六

二四六七

二四六八

二四六九

二四七〇

二四七一

二四七二

二四七三

二四七四

二四七五

二四七六

二四七七

二四七八

二四七九

二四八〇

二四八一

二四八二

二四八三

二四八四

二四八五

二四八六

二四八七

二四八八

二四八九

二四九〇

二四九一

二四九二

二四九三

二四九四

二四九五

二四九六

二四九七

二四九八

二四九九

二五〇〇

二五〇一

二五〇二

二五〇三

二五〇四

二五〇五

二五〇六

二五〇七

二五〇八

二五〇九

二五一〇

二五一一

二五一二

二五一三

二五一四

二五一五

二五一六

二五一七

二五一八

二五一九

二五二〇

二五二一

二五二二

二五二三

二五二四

二五二五

二五二六

二五二七

二五二八

二五二九

二五三〇

二五三一

二五三二

二五三三

二五三四

二五三五

二五三六

二五三七

二五三八

二五三九

二五四〇

二五四一

二五四二

二五四三

二五四四

二五四五

二五四六

二五四七

二五四八

二五四九

二五五〇

二五五一

二五五二

二五五三

二五五四

二五五五

二五五六

二五五七

二五五八

二五五九

二五六〇

二五六一

二五六二

二五六三

二五六四

二五六五

二五六六

二五六七

二五六八

二五六九

二五七〇

二五七一

二五七二

二五七三

二五七四

二五七五

二五七六

二五七七

二五七八

二五七九

二五八〇

二五八一

二五八二

二五八三

二五八四

二五八五

二五八六

二五八七

二五八八

二五八九

二五九〇

二五九一

二五九二

二五九三

二五九四

二五九五

二五九六

二五九七

二五九八

二五九九

二六〇〇

二六〇一

二六〇二

二六〇三

二六〇四

二六〇五

二六〇六

二六〇七

二六〇八

二六〇九

二六一〇

二六一一

二六一二

二六一三

二六一四

二六一五

二六一六

二六一七

二六一八

二六一九

二六二〇

二六二一

二六二二

二六二三

二六二四

二六二五

二六二六

二六二七

二六二八

二六二九

二六三〇

二六三一

二六三二

二六三三

二六三四

二六三五

二六三六

二六三七

二六三八

二六三九

二六四〇

二六四一

二六四二

二六四三

二六四四

二六四五

二六四六

二六四七

二六四八

二六四九

二六五〇

二六五一

二六五二

二六五三

二六五四

二六五五

二六五六

二六五七

二六五八

二六五九

二六六〇

二六六一

二六六二

二六六三

二六六四

二六六五

二六六六

二六六七

二六六八

二六六九

二六七〇

二六七一

二六七二

二六七三

二六七四

二六七五

二六七六

二六七七

二六七八

二六七九

二六八〇

二六八一

二六八二

二六八三

二六八四

二六八五

二六八六

二六八七

二六八八

二六八九

二六九〇

二六九一

二六九二

二六九三

二六九四

二六九五

二六九六

二六九七

二六九八

二六九九

二七〇〇

二七〇一

二七〇二

二七〇三

二七〇四

二七〇五

二七〇六

二七〇七

二七〇八

二七〇九

二七一〇

二七一一

二七一二

二七一三

二七一四

二七一五

二七一六

二七一七

二七一八

二七一九

二七二〇

二七二一

二七二二

二七二三

二七二四

二七二五

二七二六

二七二七

二七二八

二七二九

二七三〇

二七三一

二七三二

二七三三

二七三四

二七三五

二七三六

二七三七

二七三八

二七三九

二七四〇

二七四一

二七四二

二七四三

二七四四

二七四五

二七四六

二七四七

二七四八

二七四九

二七五〇

二七五一

二七五二

二七五三

二七五四

二七五五

二七五六

二七五七

二七五八

二七五九

二七六〇

二七六一

二七六二

二七六三

二七六四

二七六五

二七六六

二七六七

二七六八

二七六九

二七七〇

二七七一

二七七二

二七七三

二七七四

二七七五

二七七六

二七七七

二七七八

二七七九

二七八〇

二七八一

二七八二

二七八三

二七八四

二七八五

二七八六

二七八七

二七八八

二七八九

二七九〇

二七九一

二七九二

二七九三

二七九四

二七九五

二七九六

二七九七

二七九八

二七九九

二八〇〇

二八〇一

二八〇二

二八〇三

二八〇四

二八〇五

二八〇六

二八〇七

二八〇八

二八〇九

二八一〇

二八一一

二八一二

二八一三

二八一四

二八一五

二八一六

二八一七

二八一八

二八一九

二八二〇

二八二一

二八二二

二八二三

二八二四

二八二五

二八二六

二八二七

二八二八

二八二九

二八三〇

二八三一

二八三二

二八三三

二八三四

二八三五

二八三六

二八三七

二八三八

二八三九

二八四〇

二八四一

二八四二

二八四三

二八四四

二八四五

二八四六

二八四七

二八四八

二八四九

二八五〇

二八五一

二八五二

二八五三

二八五四

二八五五

二八五六

二八五七

二八五八

二八五九

二八六〇

二八六一

二八六二

二八六三

二八六四

二八六五

二八六六

二八六七

二八六八

二八六九

二八七〇

二八七一

二八七二

二八七三

二八七四

二八七五

二八七六

二八七七

二八七八

二八七九

二八八〇

二八八一

二八八二

二八八三

二八八四

二八八五

二八八六

二八八七

二八八八

二八八九

二八九〇

二八九一

二八九二

二八九三

二八九四

二八九五

二八九六

二八九七

二八九八

二八九九

二九〇〇

二九〇一

二九〇二

二九〇三

二九〇四

二九〇五

二九〇六

二九〇七

二九〇八

二九〇九

二九一〇

二九一一

二九一二

二九一三

二九一四

二九一五

二九一六

二九一七

二九一八

二九一九

二九二〇

二九二一

二九二二

二九二三

二九二四

二九二五

二九二六

二九二七

二九二八

二九二九

二九三〇

二九三一

二九三二

二九三三

二九三四

二九三五

二九三六

二九三七

二九三八

二九三九

二九四〇

二九四一

二九四二

二九四三

二九四四

二九四五

二九四六

二九四七

二九四八

二九四九

二九五〇

二九五一

二九五二

二九五三

二九五四

二九五五

二九五六

二九五七

二九五八

二九五九

二九六〇

二九六一

二九六二

二九六三

二九六四

二九六五

二九六六

二九六七

二九六八

二九六九

二九七〇

二九七一

二九七二

二九七三

二九七四

二九七五

二九七六

二九七七

二九七八

二九七九

二九八〇

二九八一

二九八二

二九八三

二九八四

二九八五

二九八六

二九八七

二九八八

二九八九

二九九〇

二九九一

二九九二

二九九三

二九九四

二九九五

二九九六

二九九七

二九九八

二九九九

三〇〇〇

三〇〇一

三〇〇二

三〇〇三

三〇〇四

三〇〇五

三〇〇六

三〇〇七

三〇〇八

三〇〇九

三〇一〇

三〇一一

三〇一二

三〇一三

三〇一四

三〇一五

三〇一六

三〇一七

三〇一八

三〇一九

三〇二〇

三〇二一

三〇二二

三〇二三

三〇二四

三〇二五

三〇二六

三〇二七

三〇二八

三〇二九

三〇三〇

三〇三一

三〇三二

三〇三三

三〇三四

三〇三五

三〇三六

三〇三七

三〇三八

三〇三九

三〇四〇

三〇四一

三〇四二

三〇四三

三〇四四

三〇四五

三〇四六

三〇四七

三〇四八

三〇四九

三〇五〇

三〇五一

三〇五二

三〇五三

三〇五四

三〇五五

三〇五六

三〇五七

三〇五八

三〇五九

三〇六〇

三〇六一

三〇六二

三〇六三

三〇六四

三〇六五

三〇六六

三〇六七

三〇六八

三〇六九

三〇七〇

三〇七一

三〇七二

三〇七三

三〇七四

三〇七五

三〇七六

三〇七七

三〇七八

三〇七九

三〇八〇

三〇八一

三〇八二

三〇八三

三〇八四

三〇八五

三〇八六

三〇八七

三〇八八

三〇八九

三〇九〇

三〇九一

三〇九二

三〇九三

三〇九四

三〇九五

三〇九六

三〇九七

三〇九八

三〇九九

三一〇〇

三一〇一

三一〇二

三一〇三

三一〇四

三一〇五

三一〇六

三一〇七

三一〇八

三一〇九

三一一〇

三一一一

三一一二

三一一三

三一一四

三一一五

三一一六

三一一七

三一一八

三一一九

三一二〇

三一二一

三一二二

三一二三

三一二四

三一二五

三一二六

三一二七

三一二八

三一二九

三一三〇

三一三一

三一三二

三一三三

三一三四

三一三五

三一三六

三一三七

三一三八

三一三九

三一四〇

三一四一

三一四二

三一四三

三一四四

三一四五

三一四六

三一四七

三一四八

三一四九

三一五〇

三一五一

三一五二

三一五三

三一五四

三一五五

三一五六

三一五七

三一五八

三一五九

三一六〇

三一六一

三一六二

三一六三

三一六四

三一六五

三一六六

三一六七

三一六八

三一六九

三一七〇

三一七一

三一七二

三一七三

三一七四

三一七五

三一七六

三一七七

三一七八

三一七九

三一八〇

三一八一

三一八二

三一八三

三一八四

三一八五

三一八六

三一八七

三一八八

三一八九

三一九〇

三一九一

三一九二

三一九三

三一九四

三一九五

三一九六

三一九七

三一九八

三一九九

三二〇〇

三二〇一

三二〇二

三二〇三

三二〇四

三二〇五

三二〇六

三二〇七

三二〇八

三二〇九

三二一〇

三二一一

三二一二

三二一三

三二一四

三二一五

三二一六

三二一七

三二一八

三二一九

三二二〇

三二二一

三二二二

三二二三

三二二四

三二二五

三二二六

三二二七

三二二八

三二二九

三二三〇

三二三一

三二三二

三二三三

三二三四

三二三五

三二三六

三二三七

三二三八

三二三九

三二四〇

三二四一

三二四二

三二四三

三二四四

三二四五

三二四六

三二四七

三二四八

三二四九

三二五〇

三二五一

三二五二

三二五三

三二五四

三二五五

三二五六

三二五七

三二五八

三二五九

三二六〇

三二六一

三二六二

三二六三

三二六四

三二六五

三二六六

三二六七

三二六八

三二六九

三二七〇

三二七一

三二七二

三二七三

三二七四

三二七五

三二七六

三二七七

三二七八

三二七九

三二八〇

三二八一

三二八二

三二八三

三二八四

三二八五

三二八六

三二八七

三二八八

三二八九

三二九〇

三二九一

三二九二

三二九三

三二九四

三二九五

三二九六

三二九七

三二九八

三二九九

三三〇〇

三三〇一

三三〇二

三三〇三

三三〇四

三三〇五

三三〇六

三三〇七

三三〇八

三三〇九

三三一〇

三三一一

三三一二

三三一三

三三一四

三三一五

三三一六

三三一七

三三一八

三三一九

三三二〇

三三二一

三三二二

三三二三

三三二四

三三二五

三三二六

三三二七

三三二八

三三二九

三三三〇

三三三一

三三三二

三三三三

三三三四

三三三五

1ぐいみ　滋賀県野洲　大岩山　墳

圖八

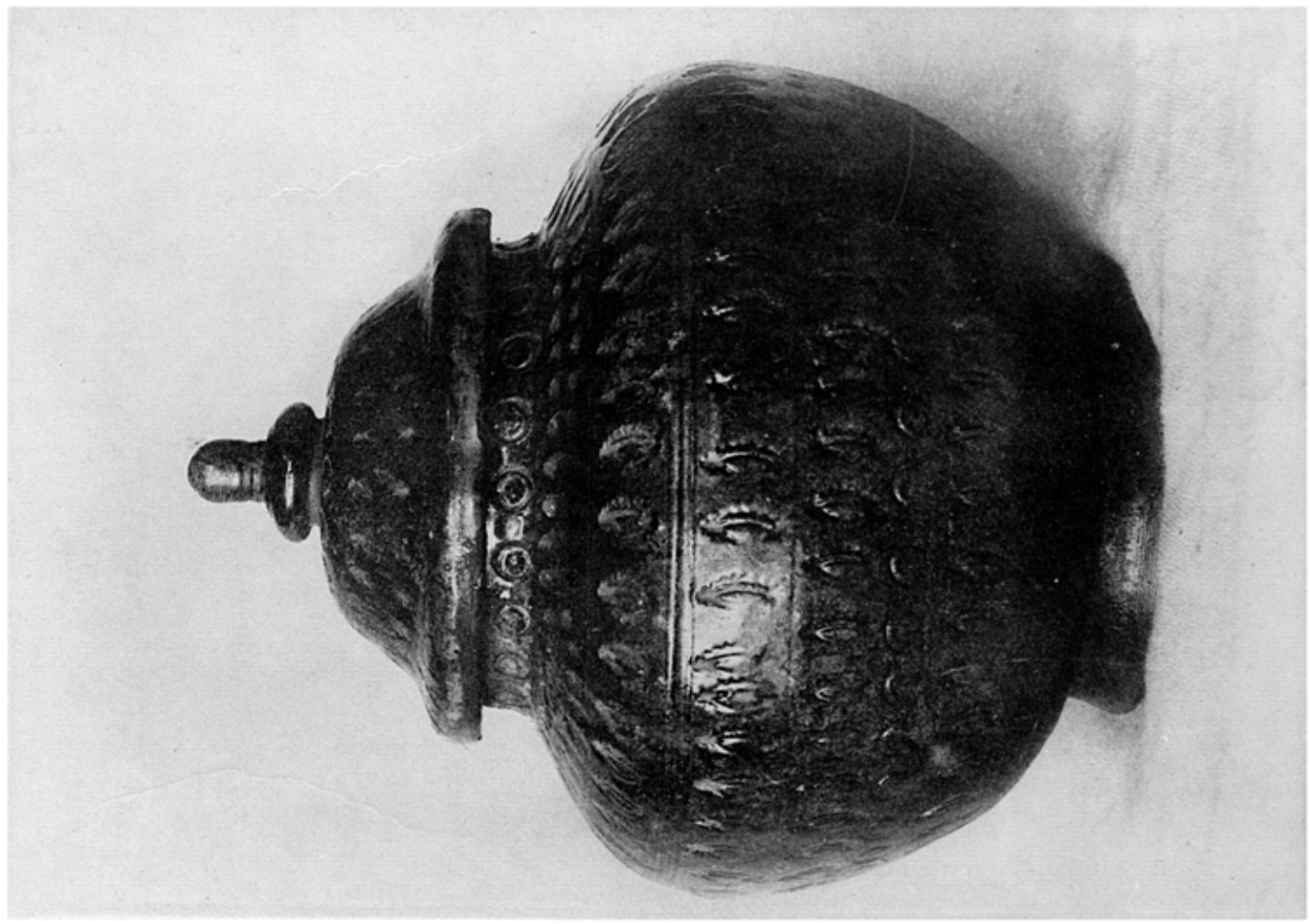

圖九

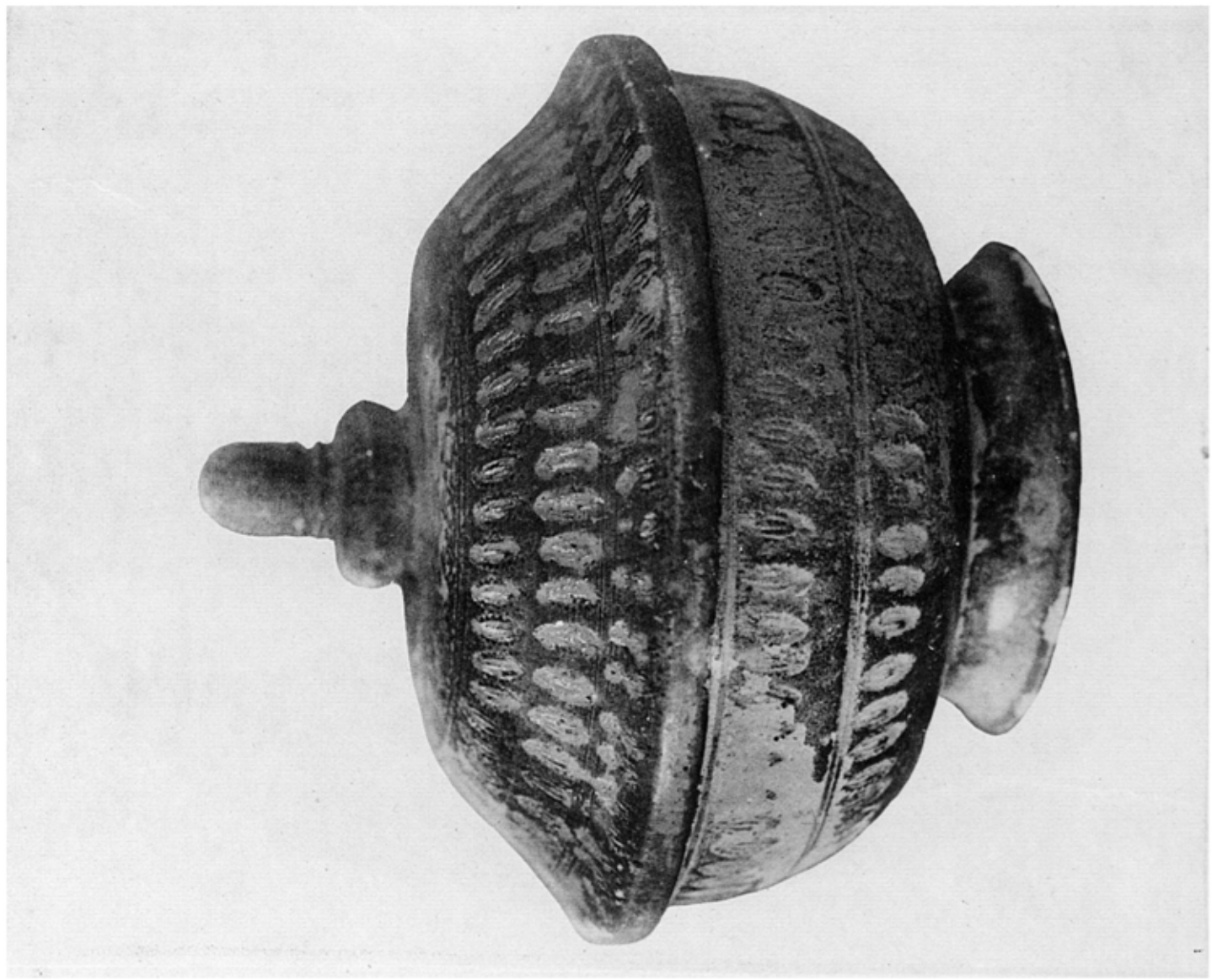

圖八　黃釉瓷缸　李王家博物館藏

圖九　黃釉瓷缸　李王家博物館藏

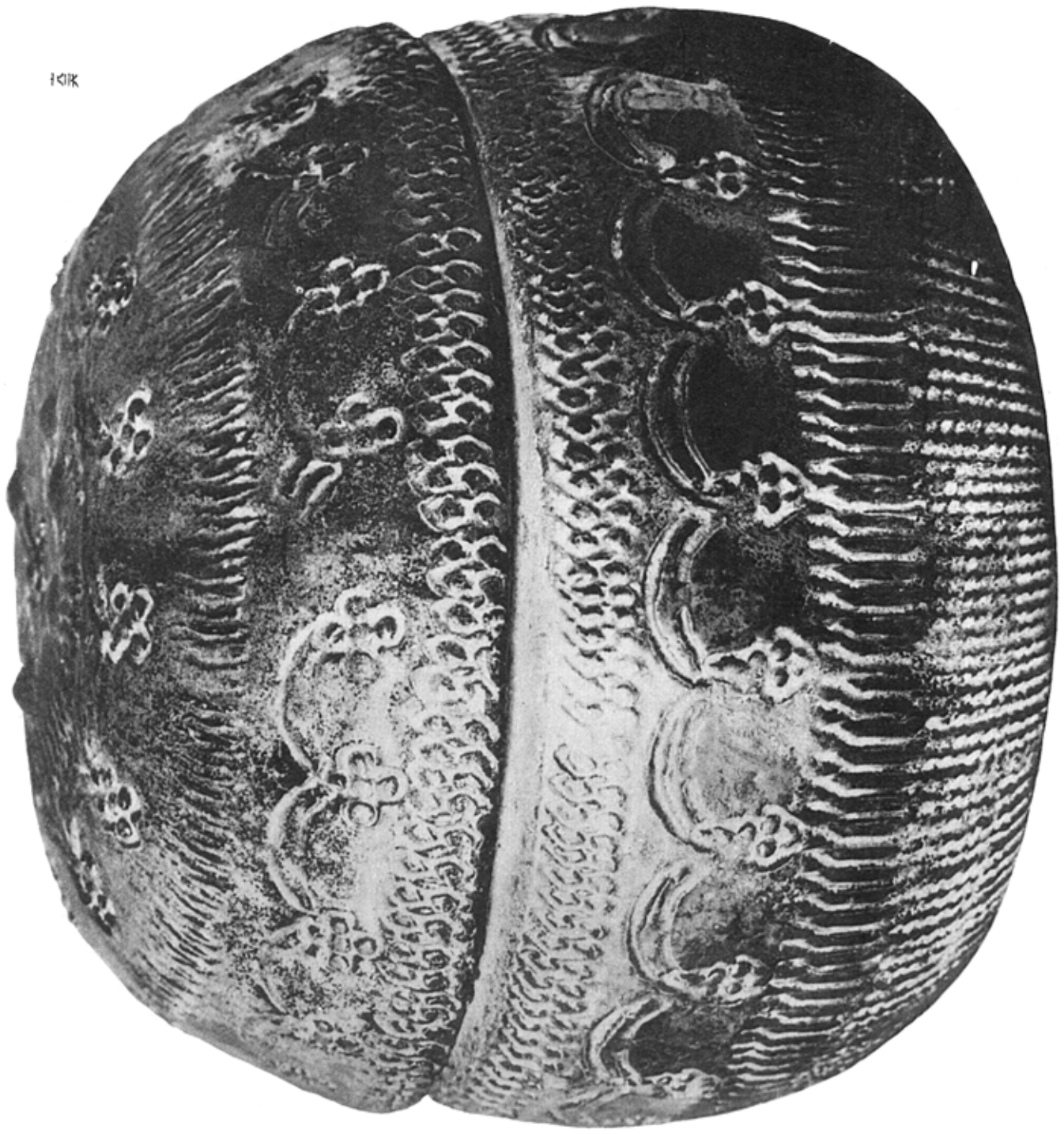

分八寸五歩

二六四　碧釉蓋塊　小平亮三氏蔵
二六五　黄釉蓋坏　李王家博物館蔵
二六六　黄釉銅附蓋坏

二六四

二六五

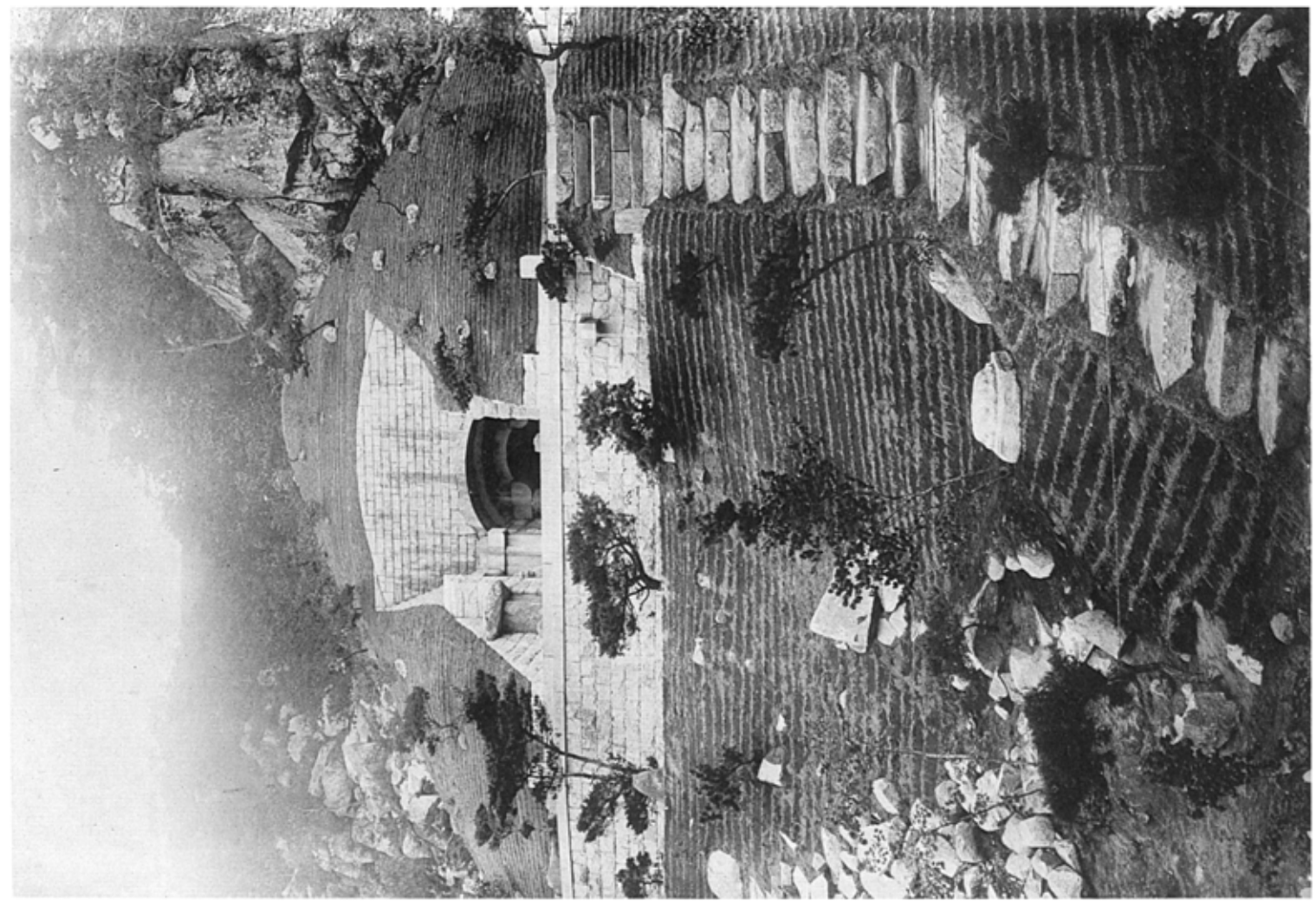

一六五　佛國寺石燈庵石燈全景(修築前)
一六六　同　石燈全景(修築後)

(慶北、慶州郡吐含山)

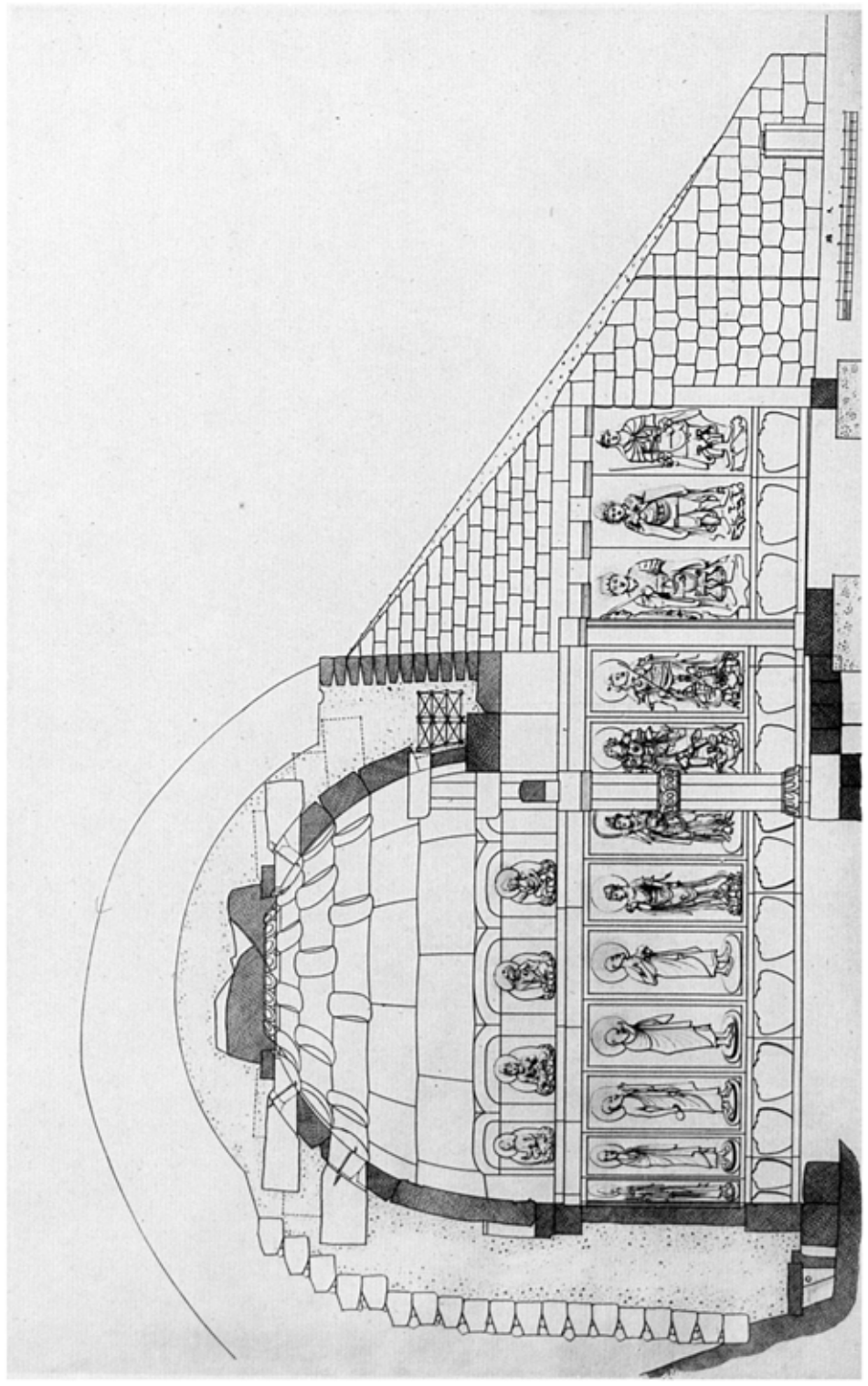

六三　佛國寺石燈庵石燈全面圖
六四　同　石燈蓮臺左側面圖

李俊土木局建築事務所（慶北，慶州郡吐含山）



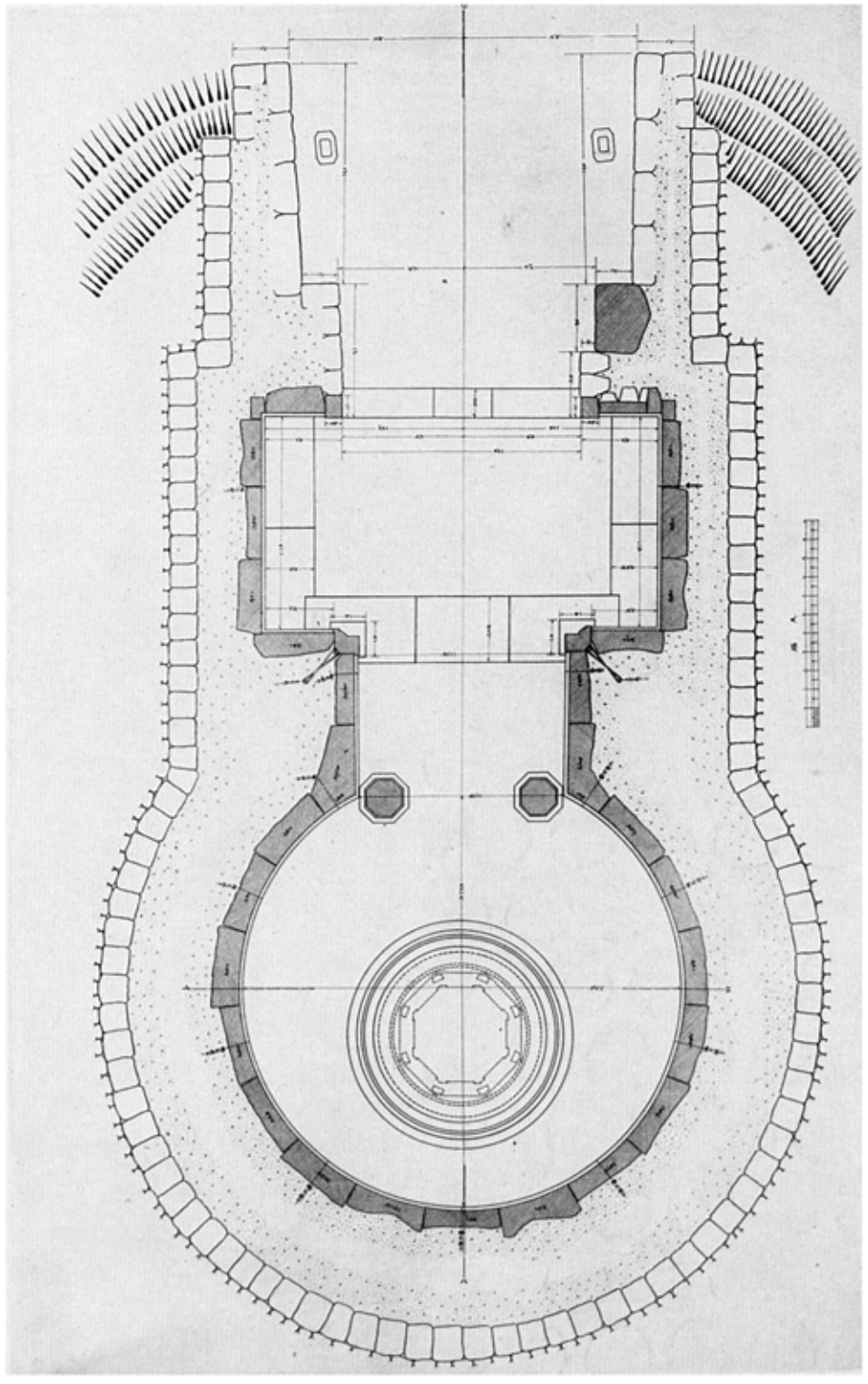

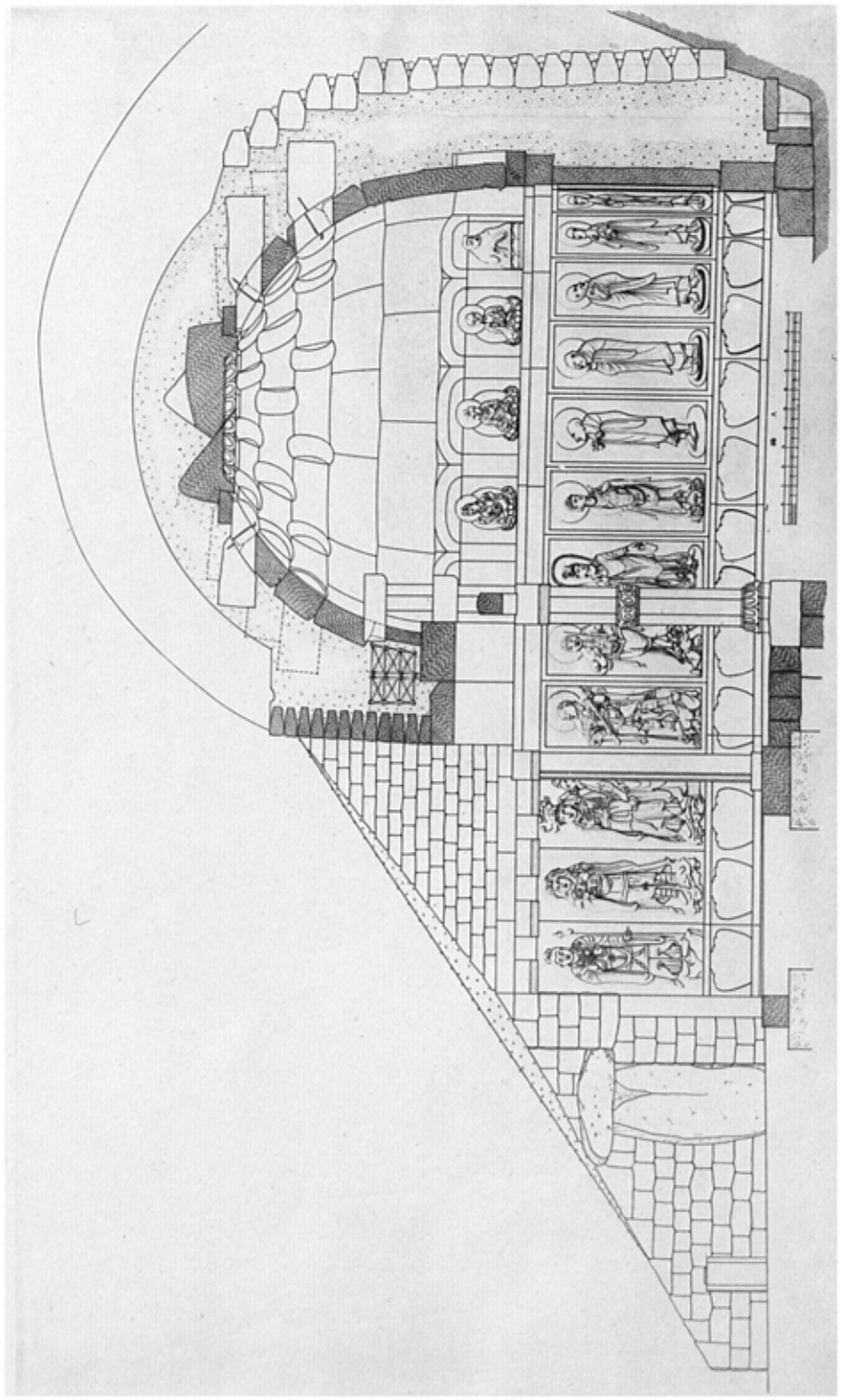

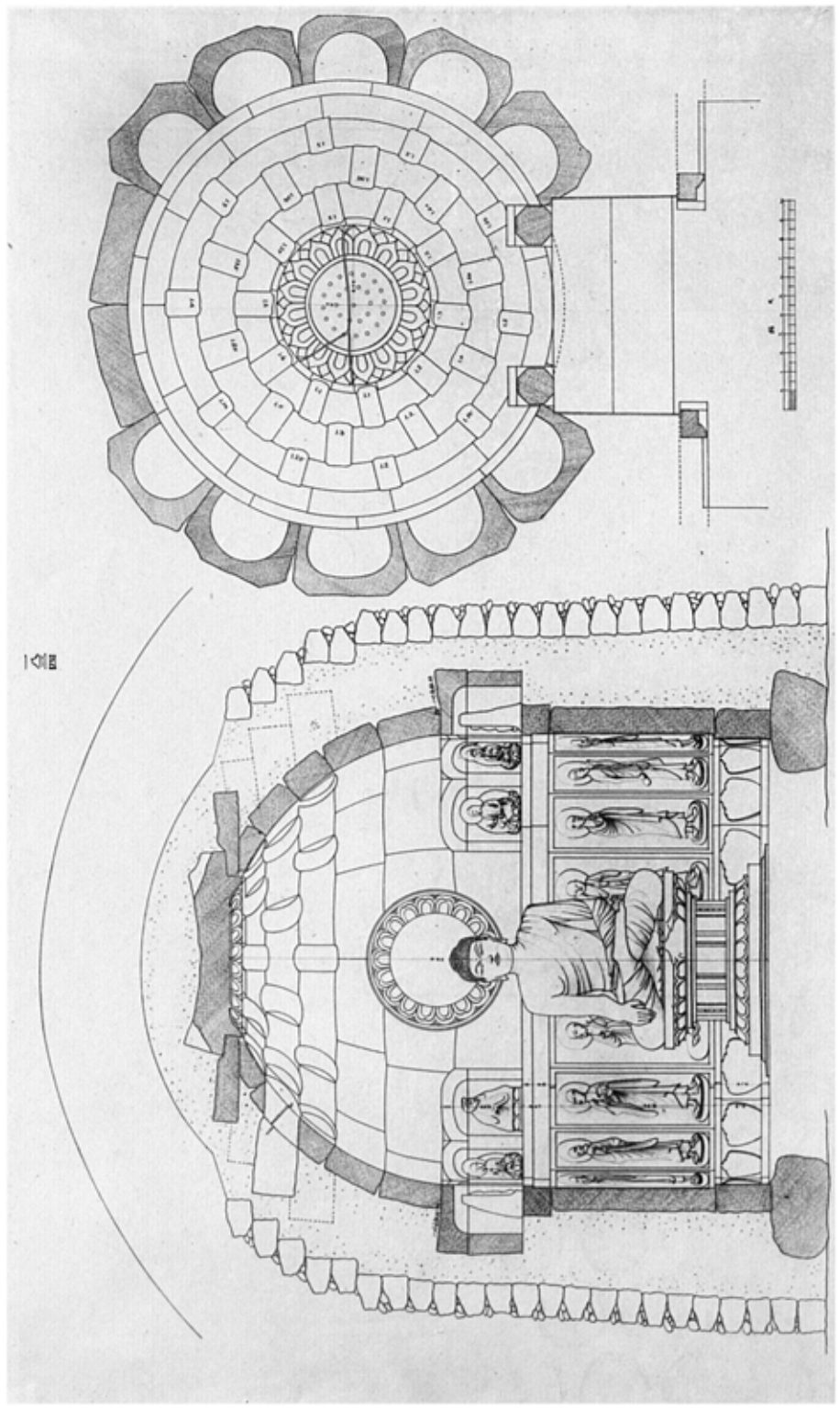

二六三　佛國寺石窟庵石窟縱斷右側面圖
二六四　同　石窟橫斷後面圖
二六五　同　石窟天井平面圖

本府土木局參與實測　（慶北、慶州郡吐含山）

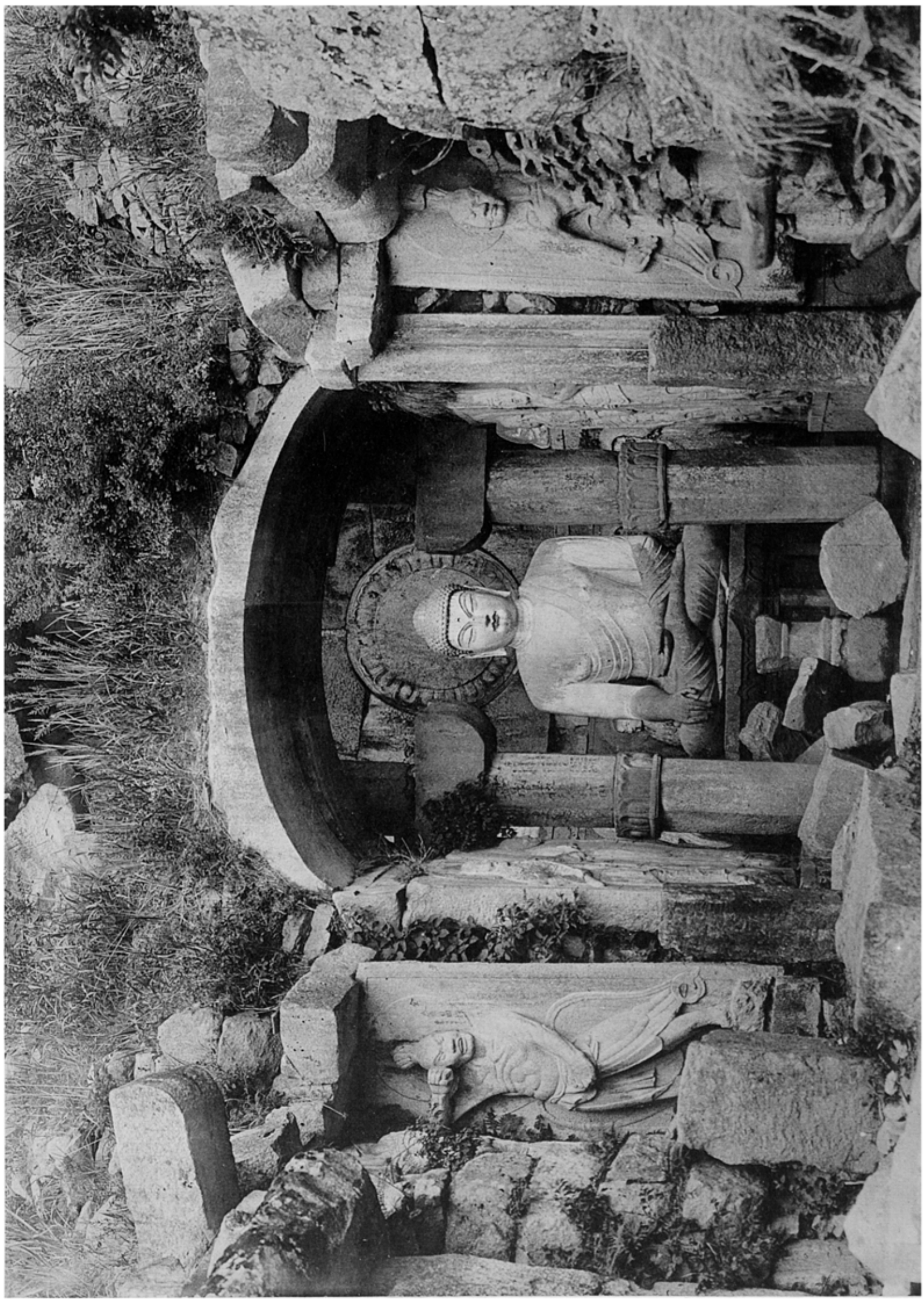

（日本古寺美術全集）　参國寺石獅左獅正面　一六表

挿図一三五　佛國寺石窟庵石窟内部

同　石窟天井（慶北、慶州郡吐含山）

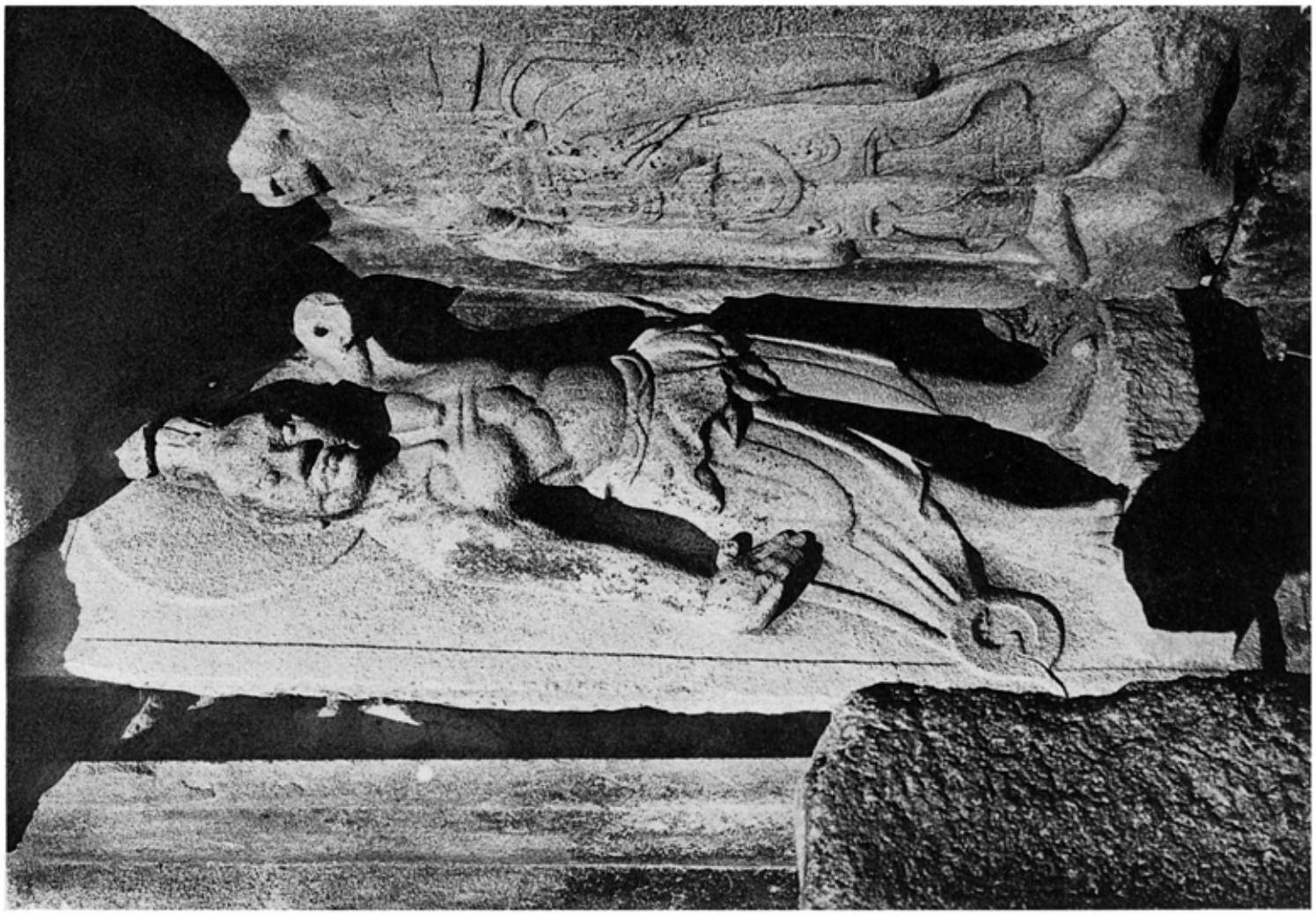

図版二　同　石窟入口四天王像之二

図版三　佛國寺石窟寺石窟入口金剛力士像之一

（慶北、慶州郡吐含山）

二四一　佛國寺石窟庵石窟本尊石造釋迦如來坐像（慶北、慶州郡吐含山）

図版一一四　佛國寺石窟庵石窟本尊釋迦如來像

図版一一五　同　石窟左壁帝釋天像

（慶北、慶州郡吐含山）

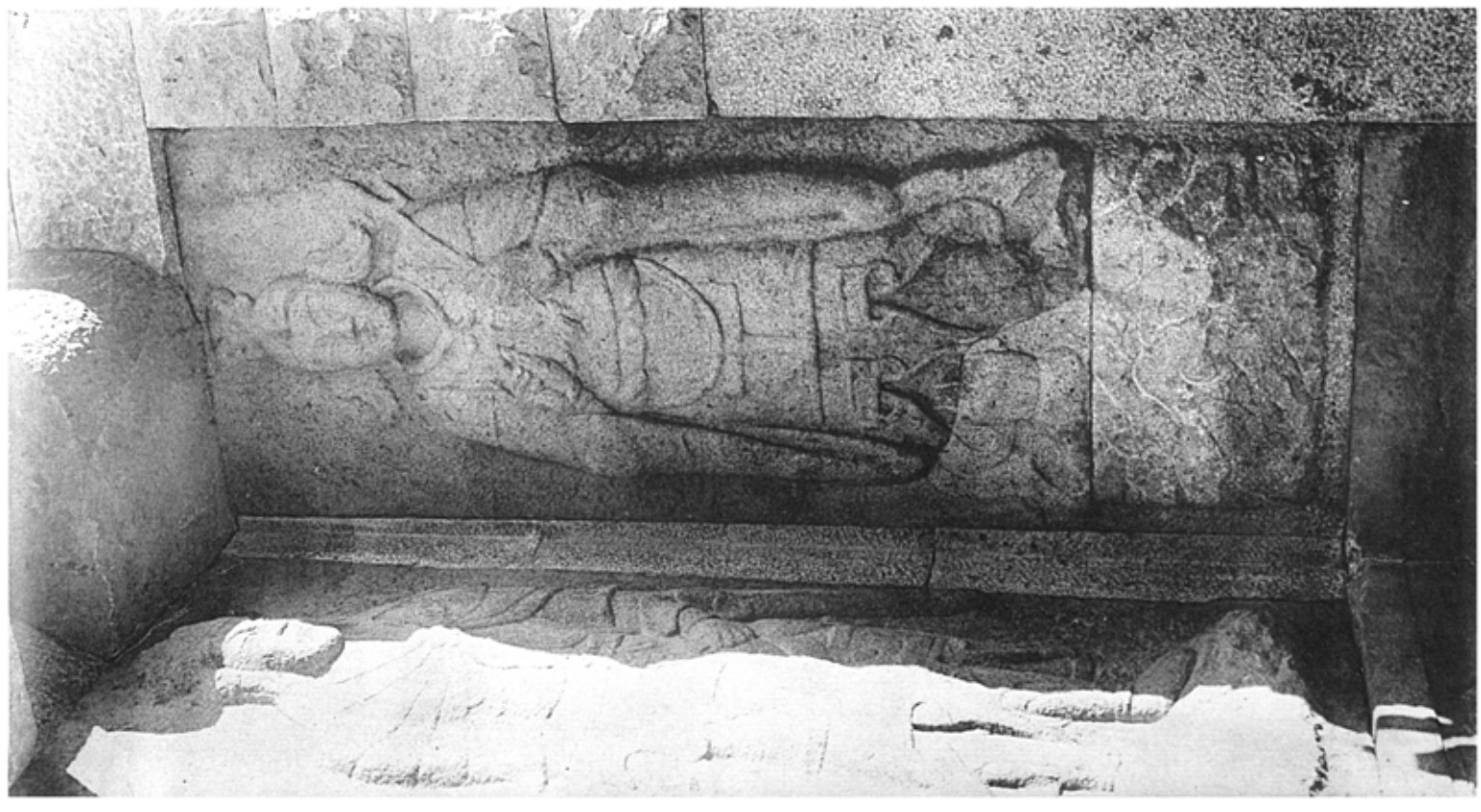

図版一六四・一六五　佛國寺石燈陵石燈入口八部衆　其一　（慶北・慶州郡吐含山）

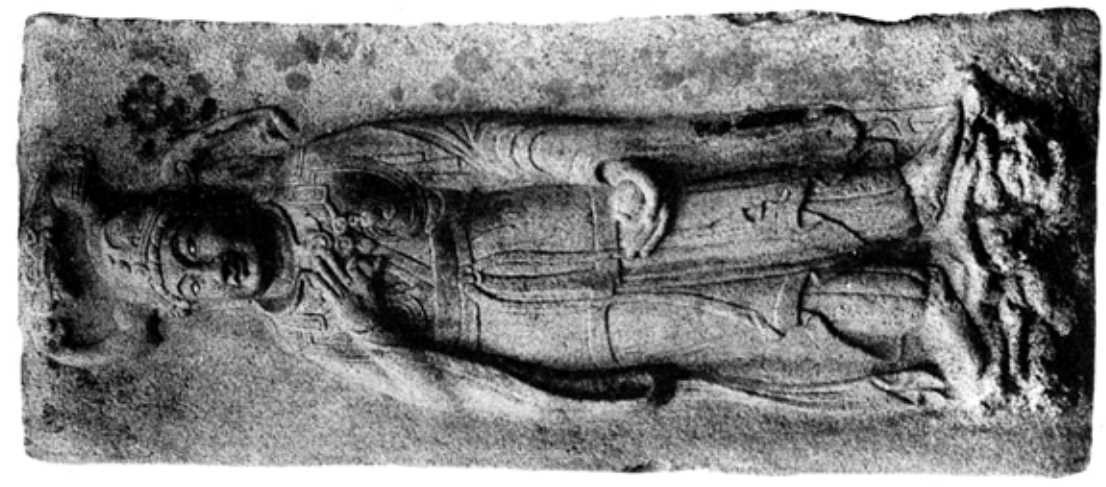

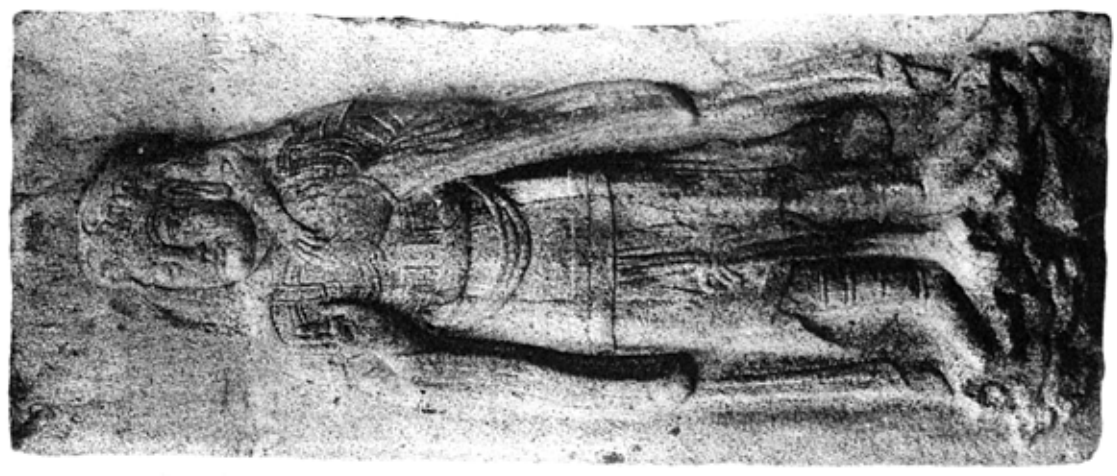

圖版一六九　佛國寺石窟庵石窟入口人物像　其二　（慶北，慶州郡吐含山）

160

161

160　佛國寺石燈庵石窟入口左方金剛力士像
161　同　石窟入口右方金剛力士像

（慶北、慶州郡吐含山）

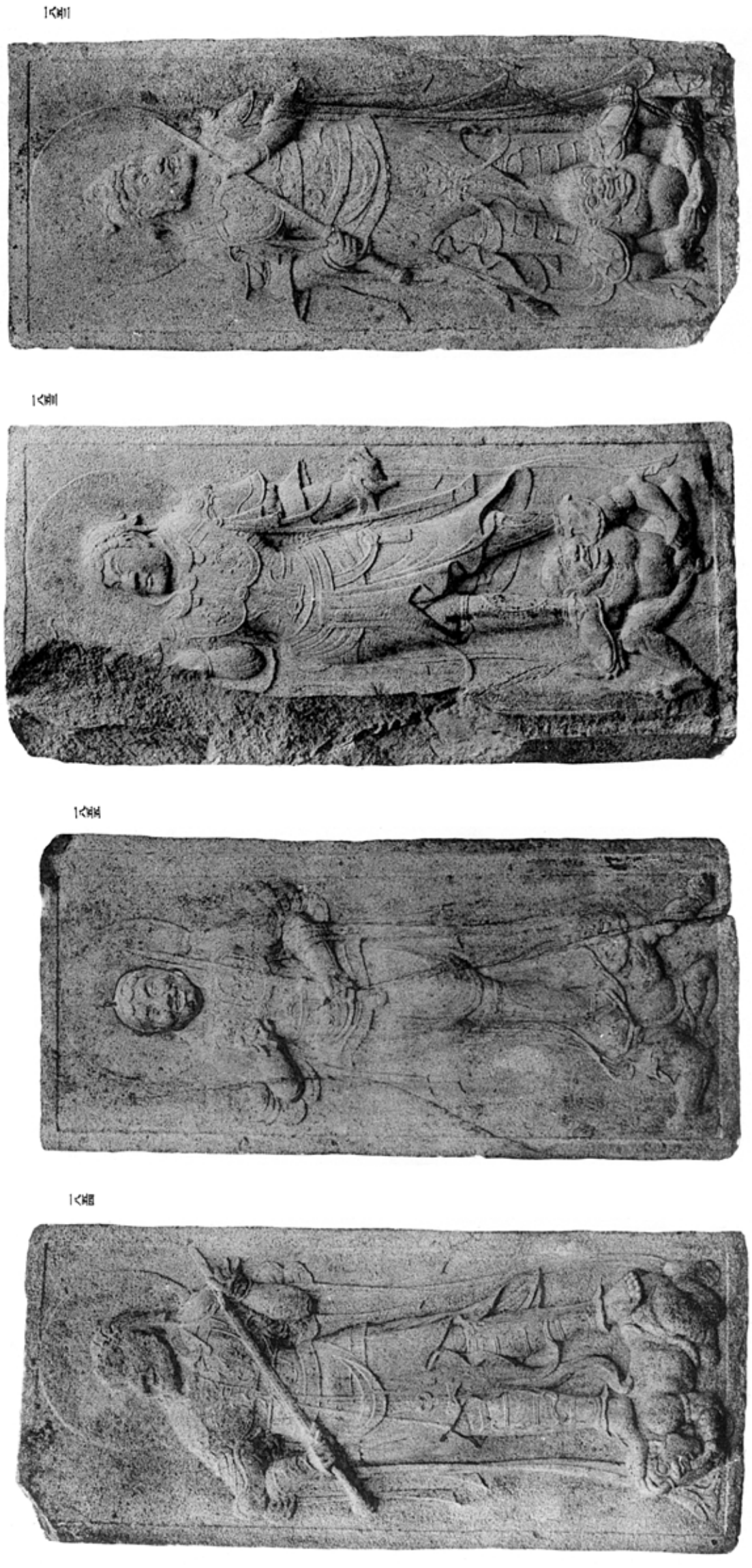


図版二〇・二一　佛國寺石燈塔石獅子口四天王　（慶北、慶州郡吐含山）

佛國寺石窟庵石窟後壁十一面觀世音菩薩像（慶北、慶州郡吐含山）

二六七・二六八　佛國寺石窟庵石窟左壁菩薩像
二六九・二七〇　同　石窟右壁菩薩像

（慶北、慶州郡吐含山）

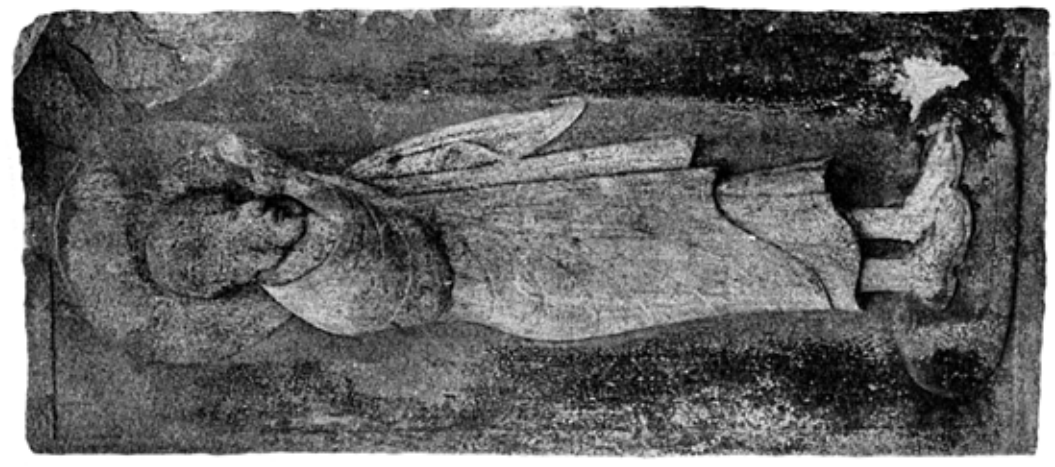

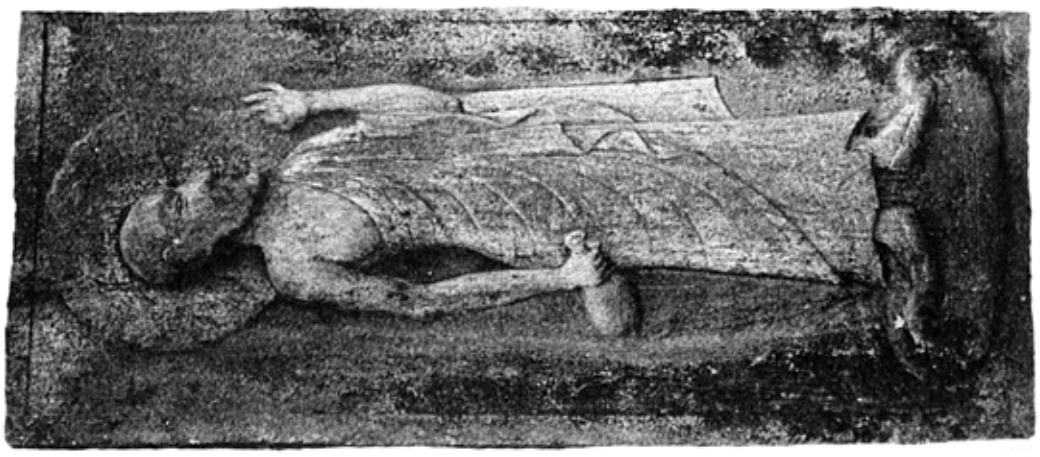

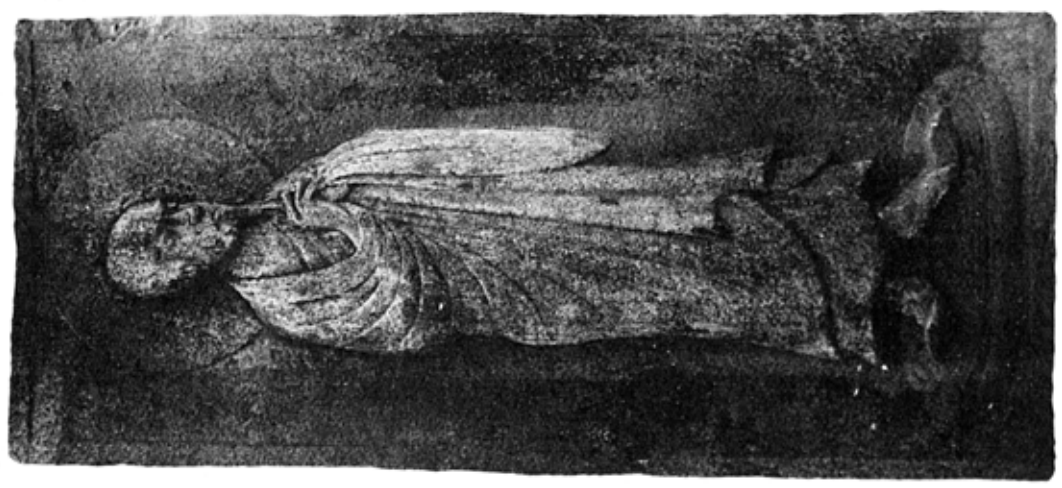

一六二―一六五　佛國寺石窟庵石佛左壁五羅漢像　（慶北・慶州郡吐含山）

一六四

一六五

一六六

一六七

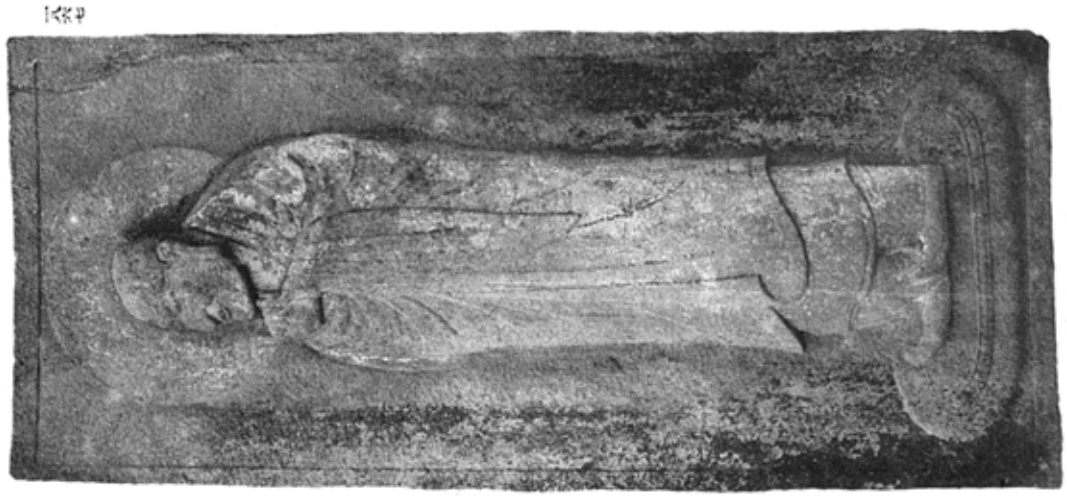

一六八

一六四―一六八　佛國寺石燈塔石獅石雙五尊浮像（慶北，慶州郡吐含山）

六三―六四　佛國寺石燈庵石燈左方小佛龕內四菩薩像（慶北，慶州郡吐含山）

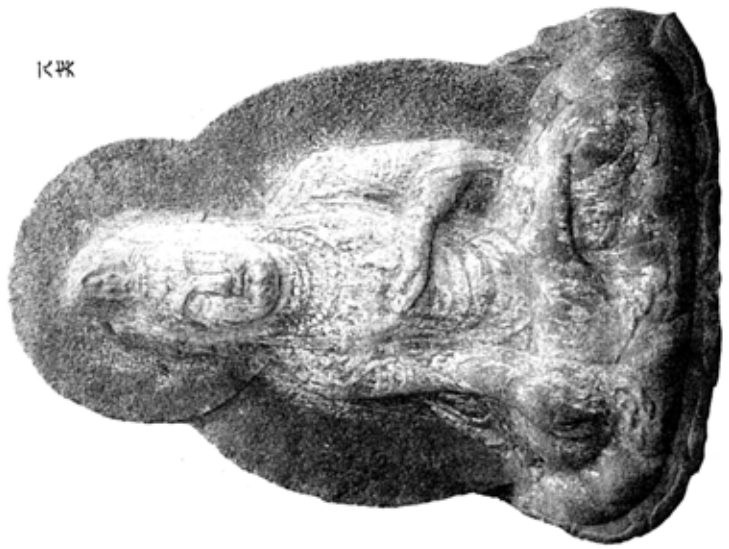

二六五—二六六　佛國寺右繞廊石燈右方小佛龕內三菩薩及維摩居士像（慶北、慶州郡吐含山）

一六四

一六五

一六六

一六七

一六四―一六七　佛國寺石窟庵石窟附近發見石造金剛力士頭部左腕左手及小寶塔　本府藏（慶北、慶州郡吐含山）

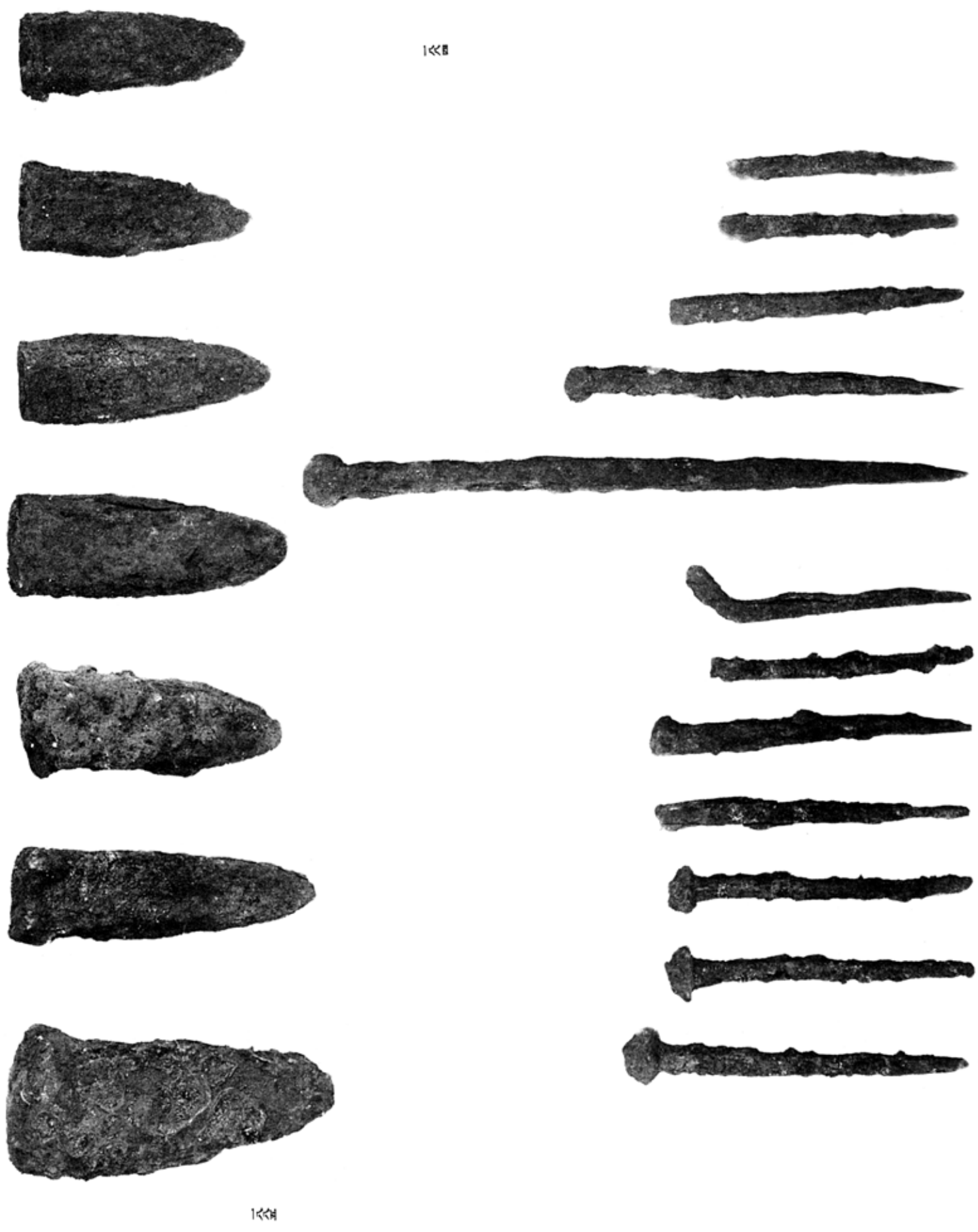

一六三—一六五　佛圖寺石牆庵石牆附近發見鐵造楔釘及柱　本附表（慶北，慶州郡吐含山）

一八六—一八九　佛國寺石窟庵石窟附近發見巴瓦及唐草瓦　本府藏（慶北、慶州郡吐含山）

一八八

一八七

一八六

一八一

一八五

一八九

一八四

一八二

一八六

一八五

一八三

一八八

一八四

大一分二釣

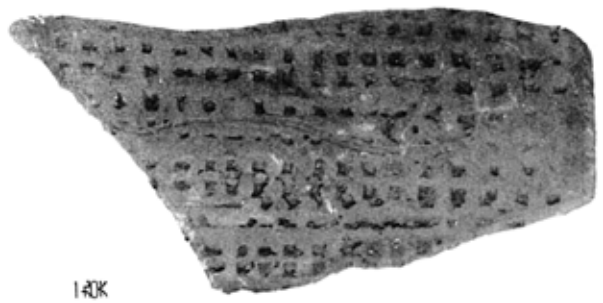

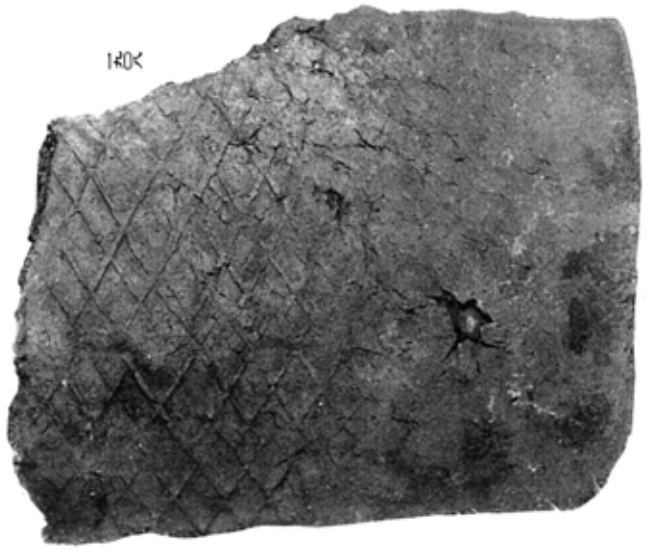

一六九—一九10　佛國寺石燈石燈附近發見瓦塼及平瓦　本府藏（慶北，慶州郡吐含山）

大一分二約

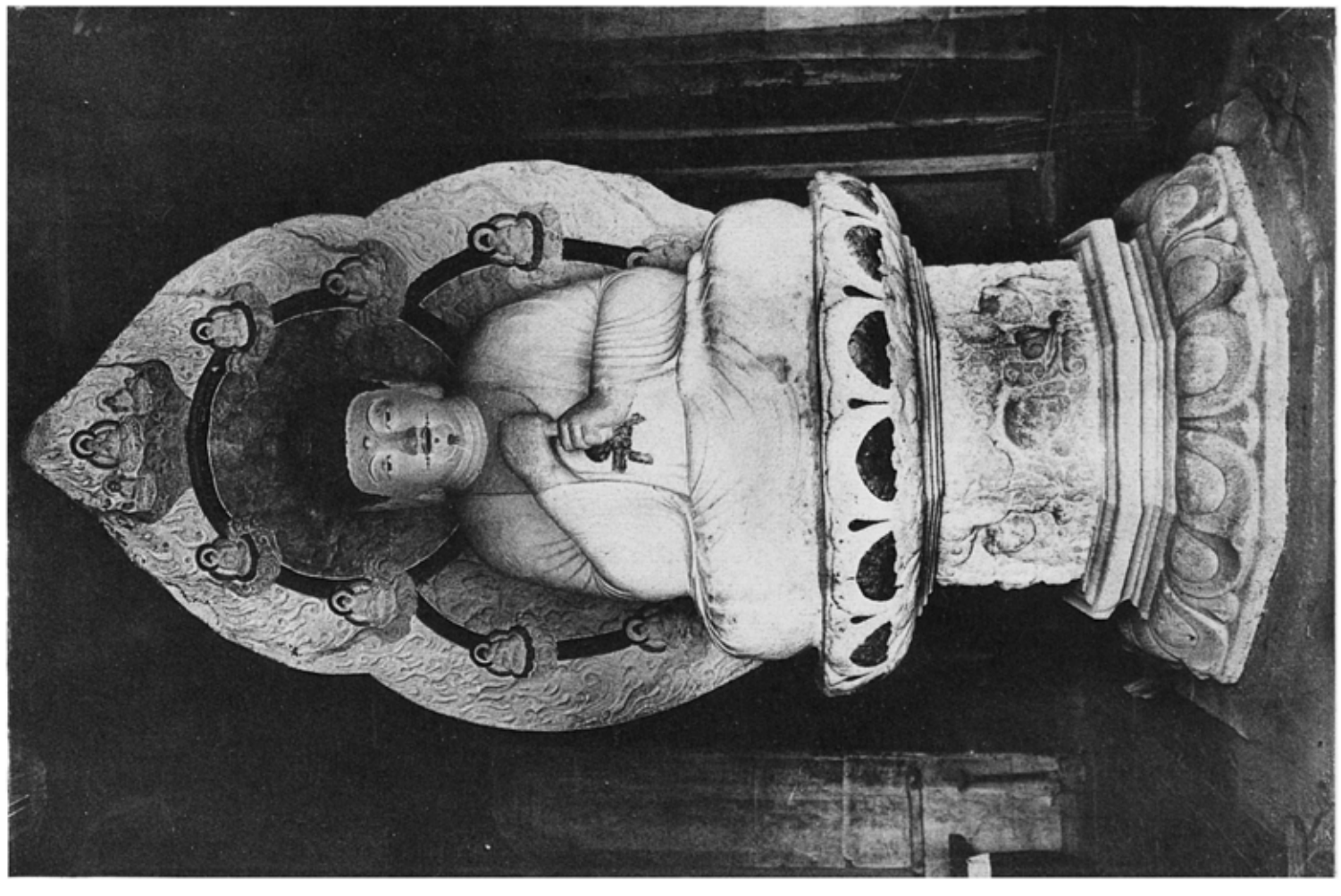

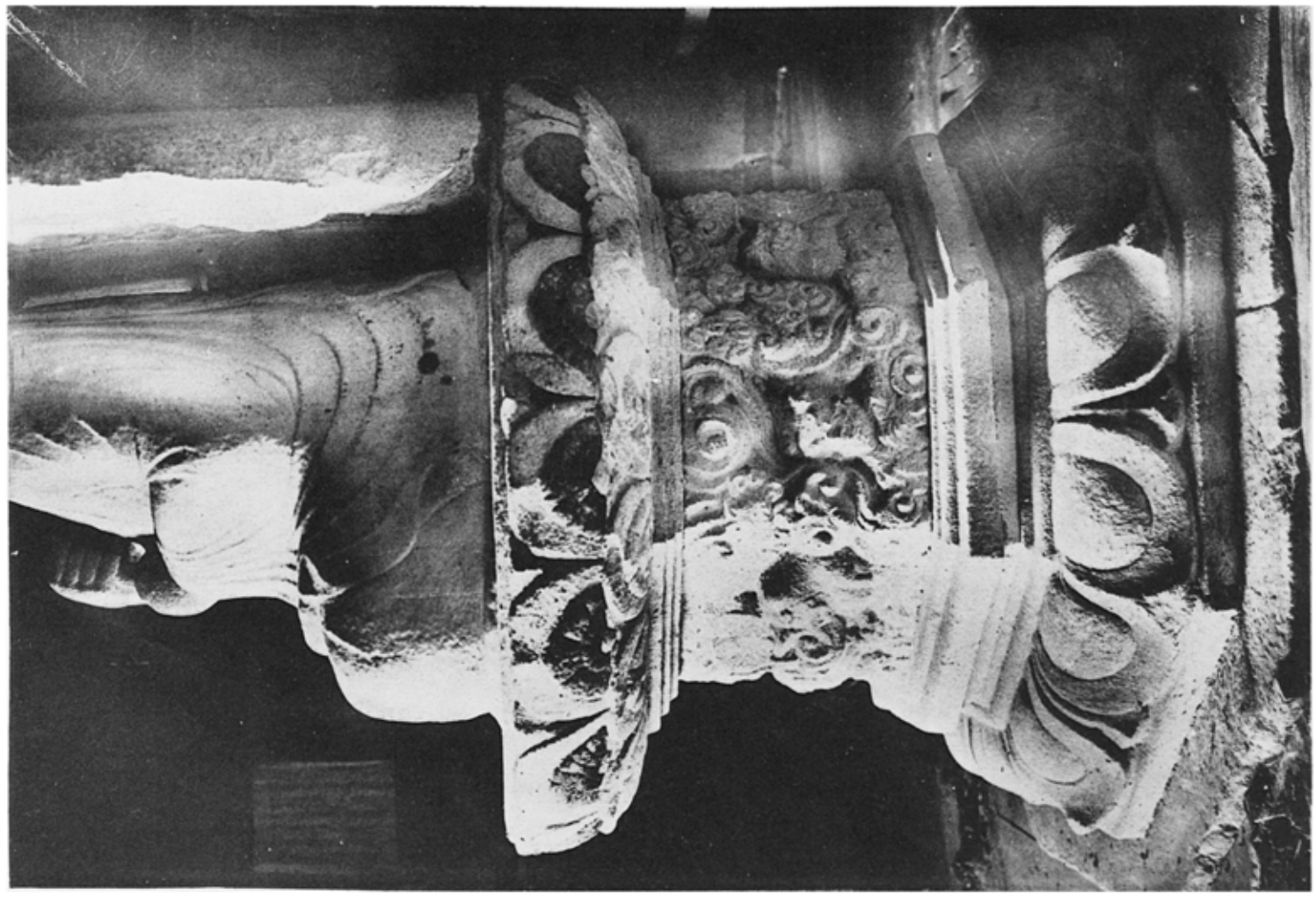

図版六十五　興福寺民盧陸石造民盧舎那佛像
図版六十六　同　像臺座　（慶北、達城郡八公山）

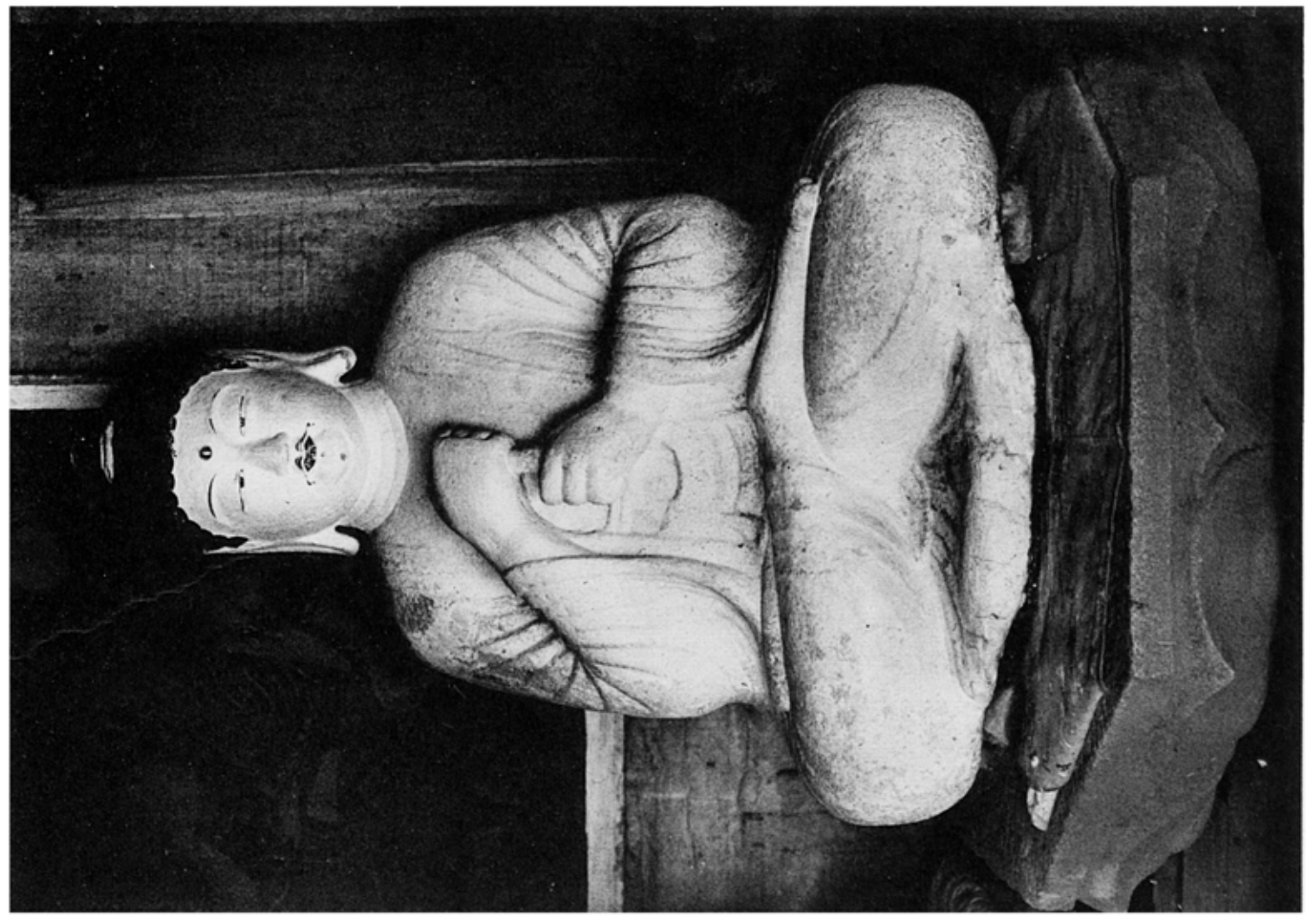

分六寸八尺三高

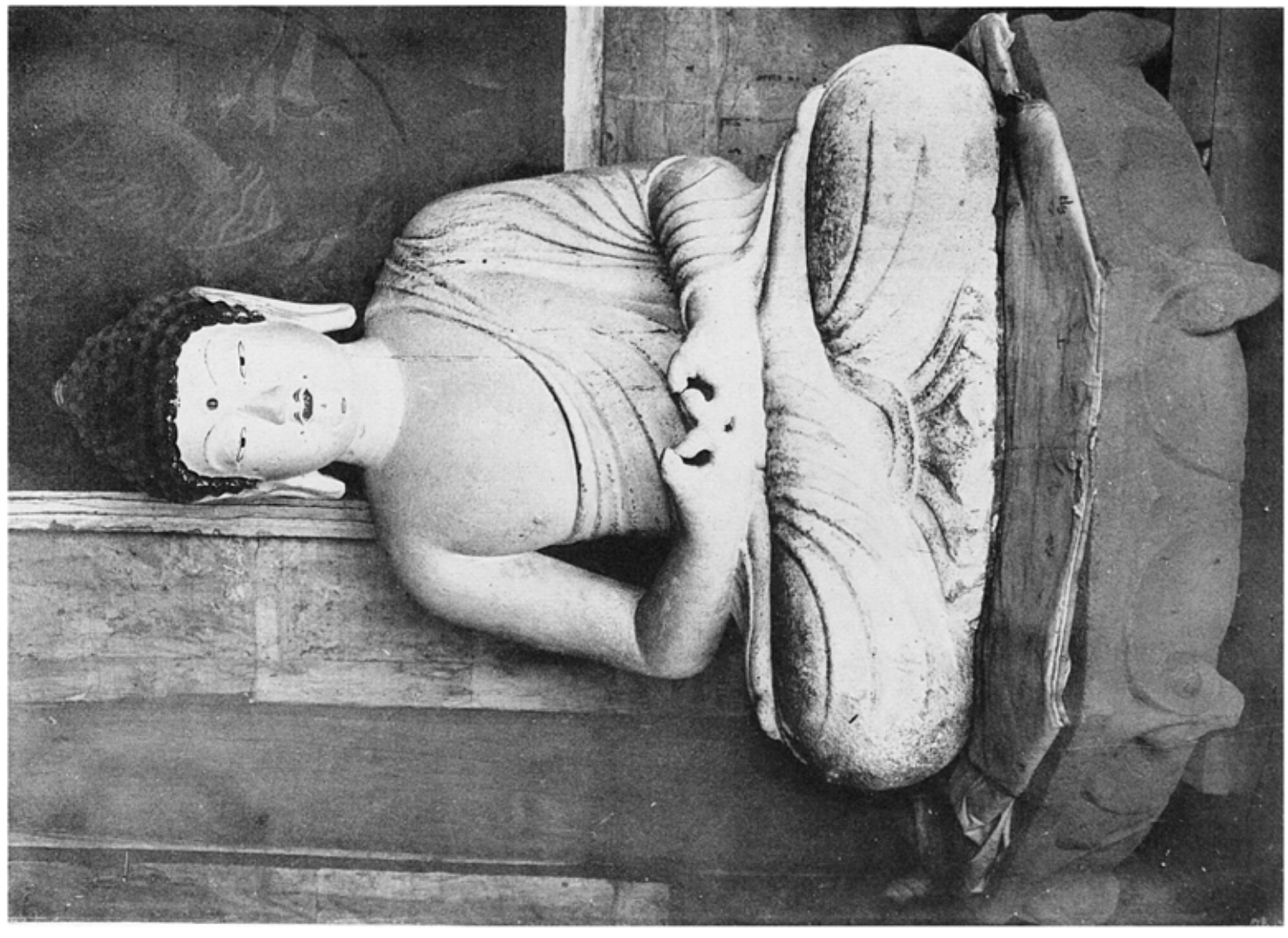

分六寸八尺三高

一九三　毘盧寺石造毘盧舎那佛像
一九四　同　寺石造阿彌陀如来像　（慶北、奉州郡小白山）

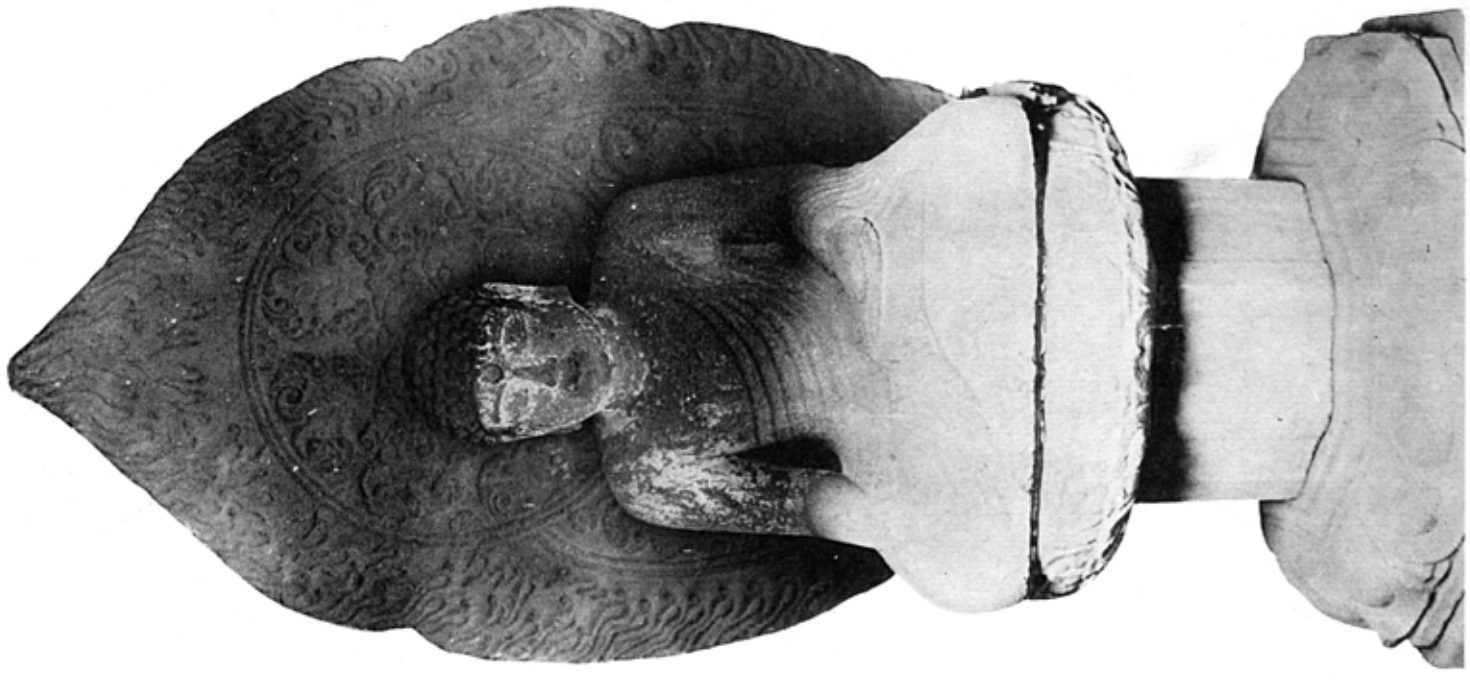

一九五　鳳台寺石造釋迦如来坐像（慶北、義城郡丹村面）

一九六　石造毘盧舎那佛坐像　李王家博物館藏

第一二四図

第一二五図　国宝　阿弥陀如来像　奈良・当麻寺

第一二六図　重要文化財　釈迦如来像　（鹿児島・鹿児島県）

1418　慶州南山石造毘盧舎那如来像

1410　図　石造毘盧舎那如来像　　総督官房文書

（慶北，慶州郡）

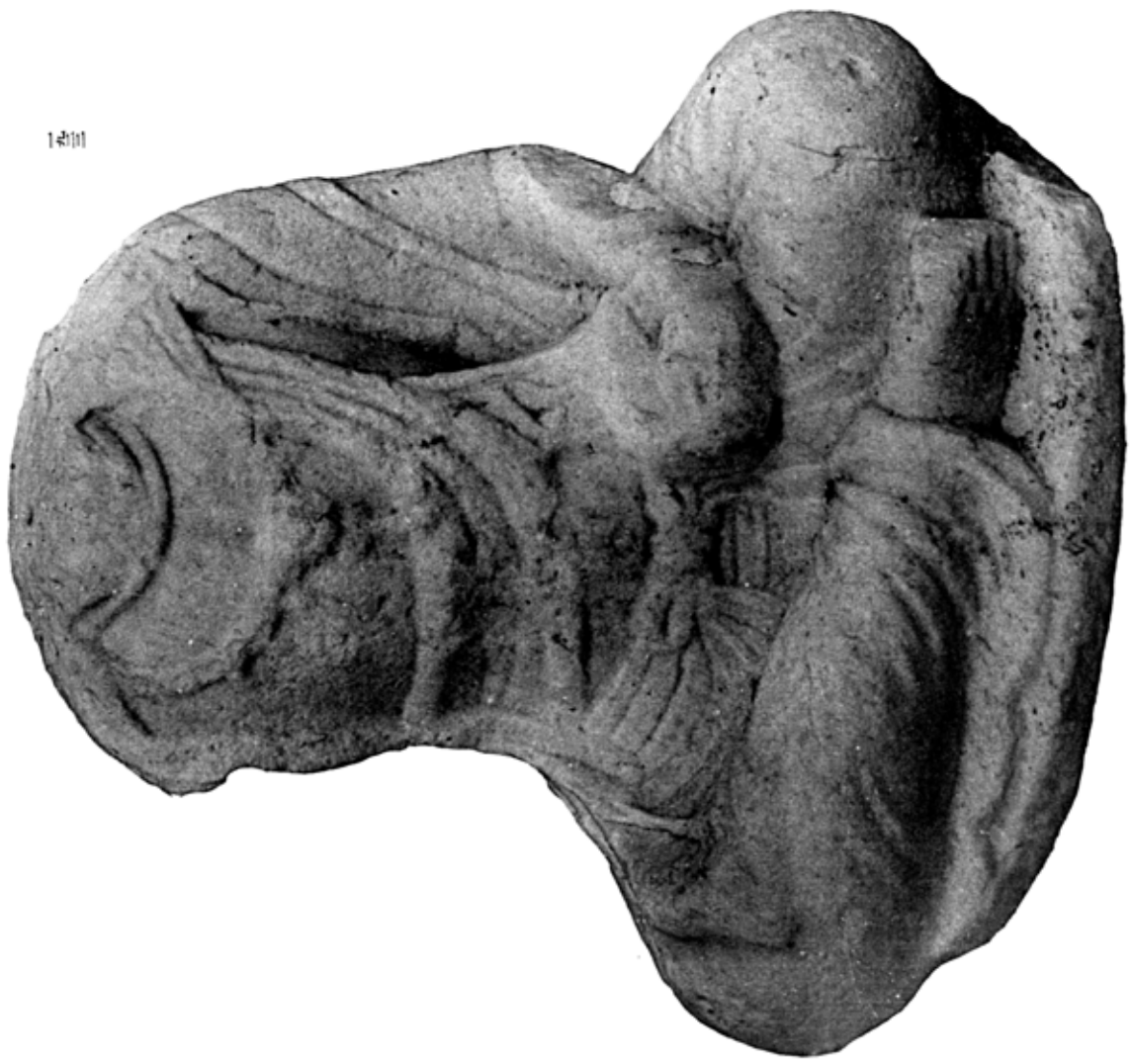

図版一

図版二

図版一　陵雲松寺白大理石造菩薩像　江陵洞窓所安置
図版二　同　寺白大理石造菩薩像　東京、博物館蔵

（江原、江陵郡）

図版六　石造阿閦如来像
図版七　石造釈迦苦提像　　本　　館

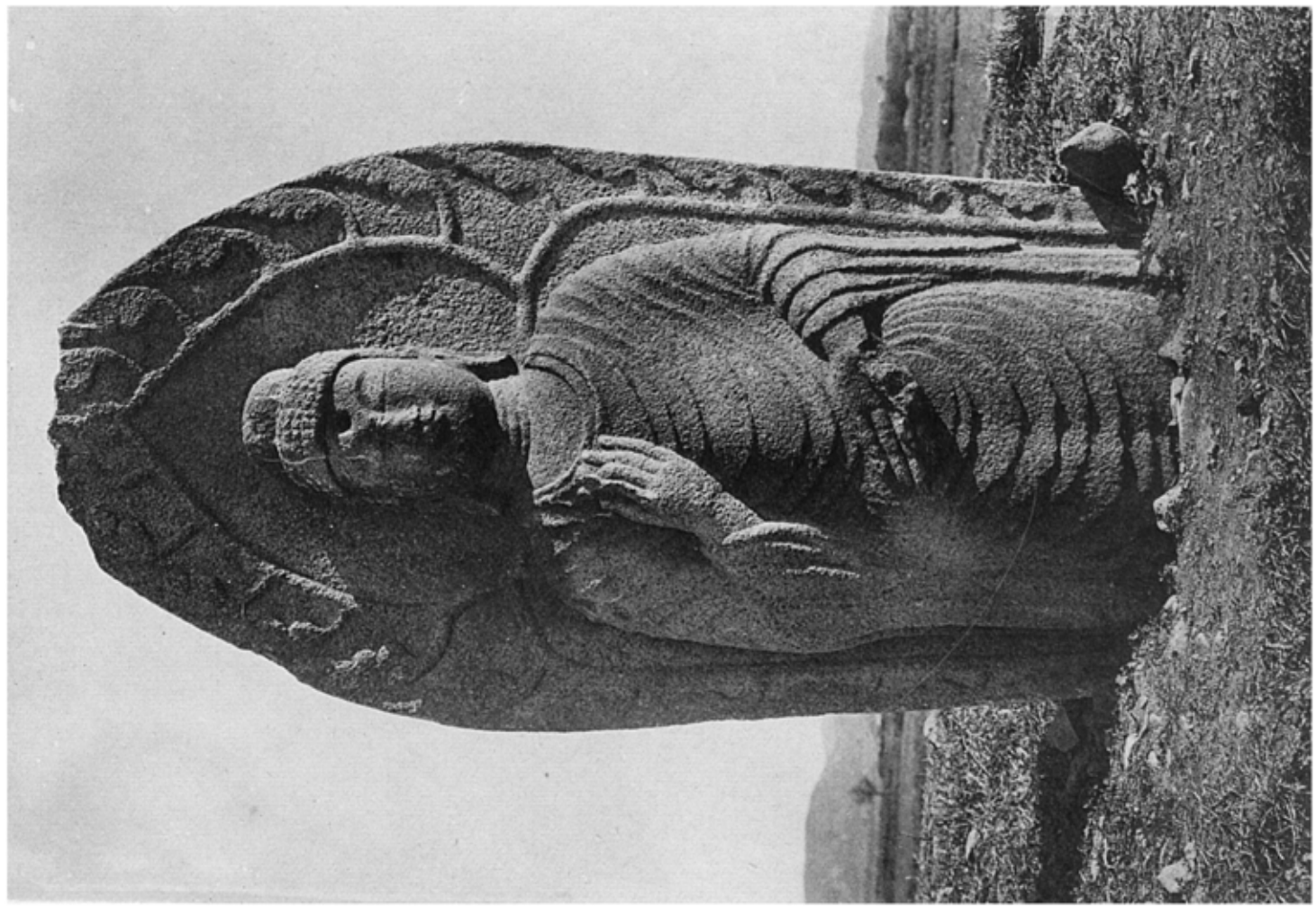

図版一五五　石造釋迦如来像
図版一五六　狭山石造菩薩像

（慶北、慶州郡）

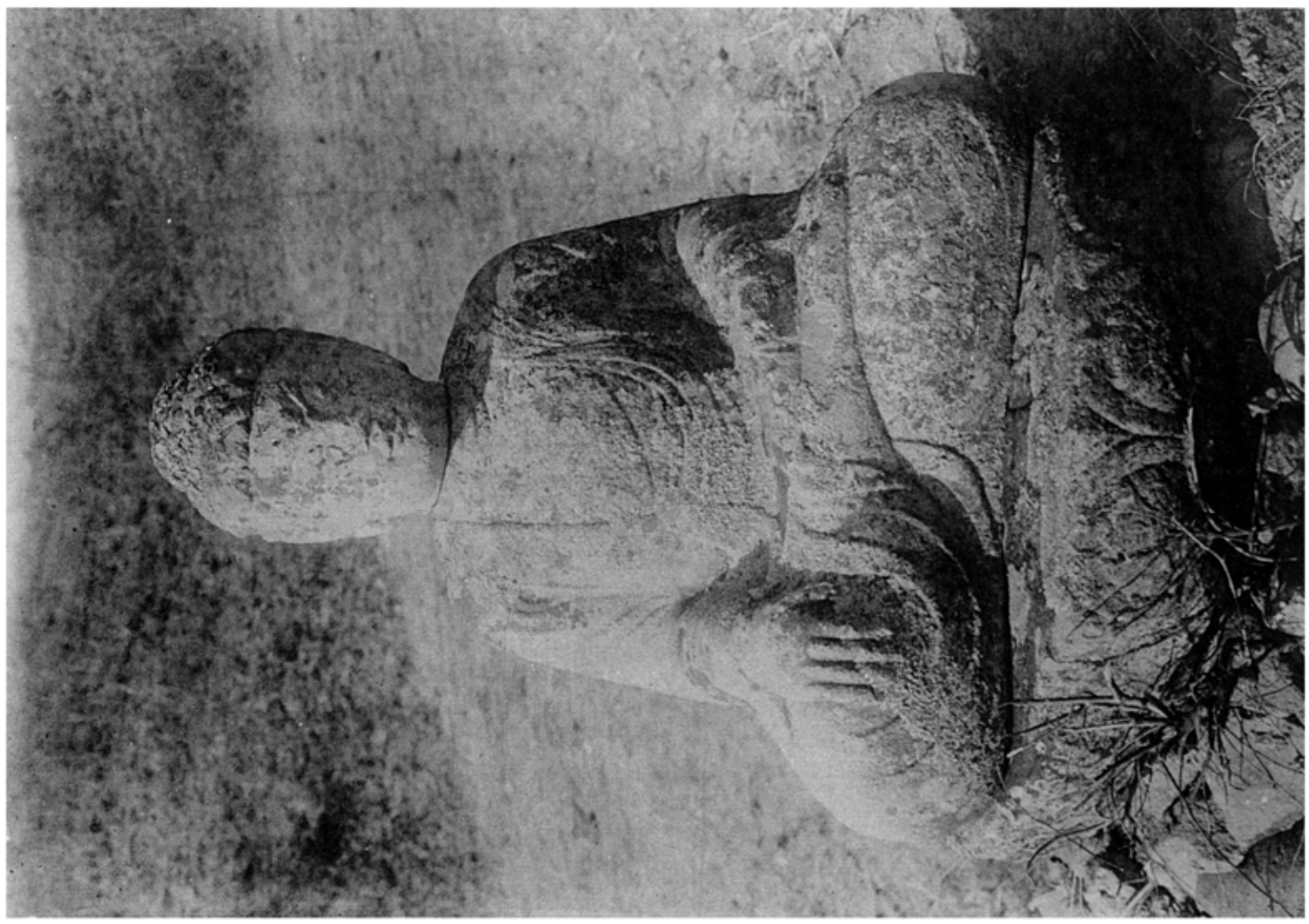

一五五　浄石寺石造釈迦如来坐像（慶北、栄州郡太白山）

一五六　檜泉邑東石造阿弥陀如来立像（慶北、醴泉郡醴泉面）

第二五五二號　　第二五五三號

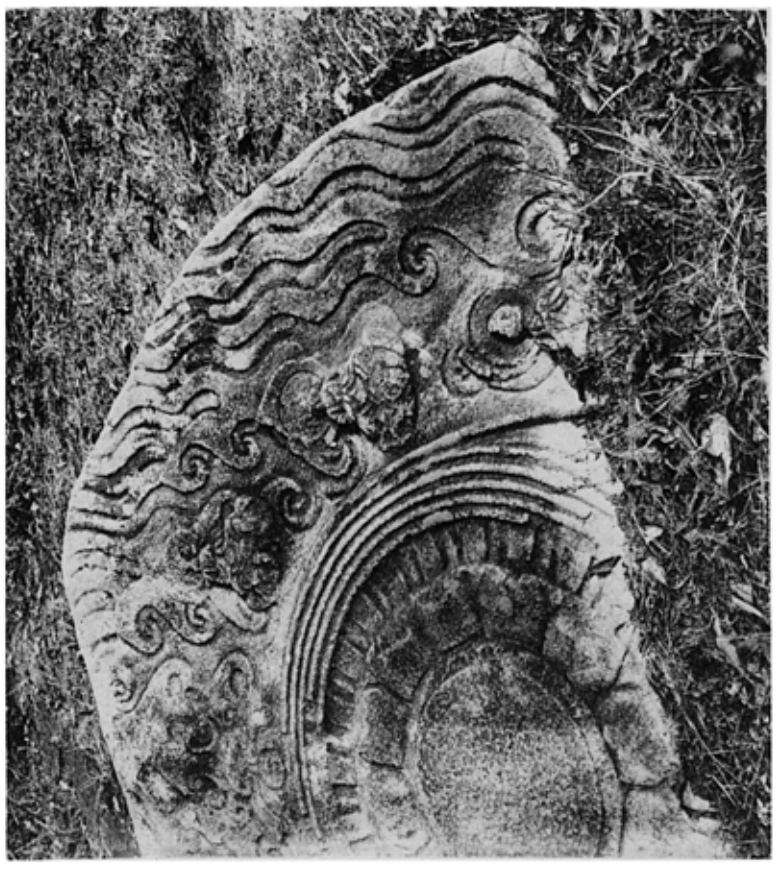

一六三　金山寺石造蓮花座　（全北、金堤郡母岳山）

一六二　蓮洞里石造石米　（全北、益山郡三箕面）

一六一　安東邑外投見石造彩色菩薩立像　（慶北、安東郡）

（国共三號支撐，共撐）　安山岩製古墳時代石棺蓋　四分の一

一六五　**摂都寺四面都石勢至菩薩像**

一六五　同　観世音菩薩像

（慶北、慶州都川北面）

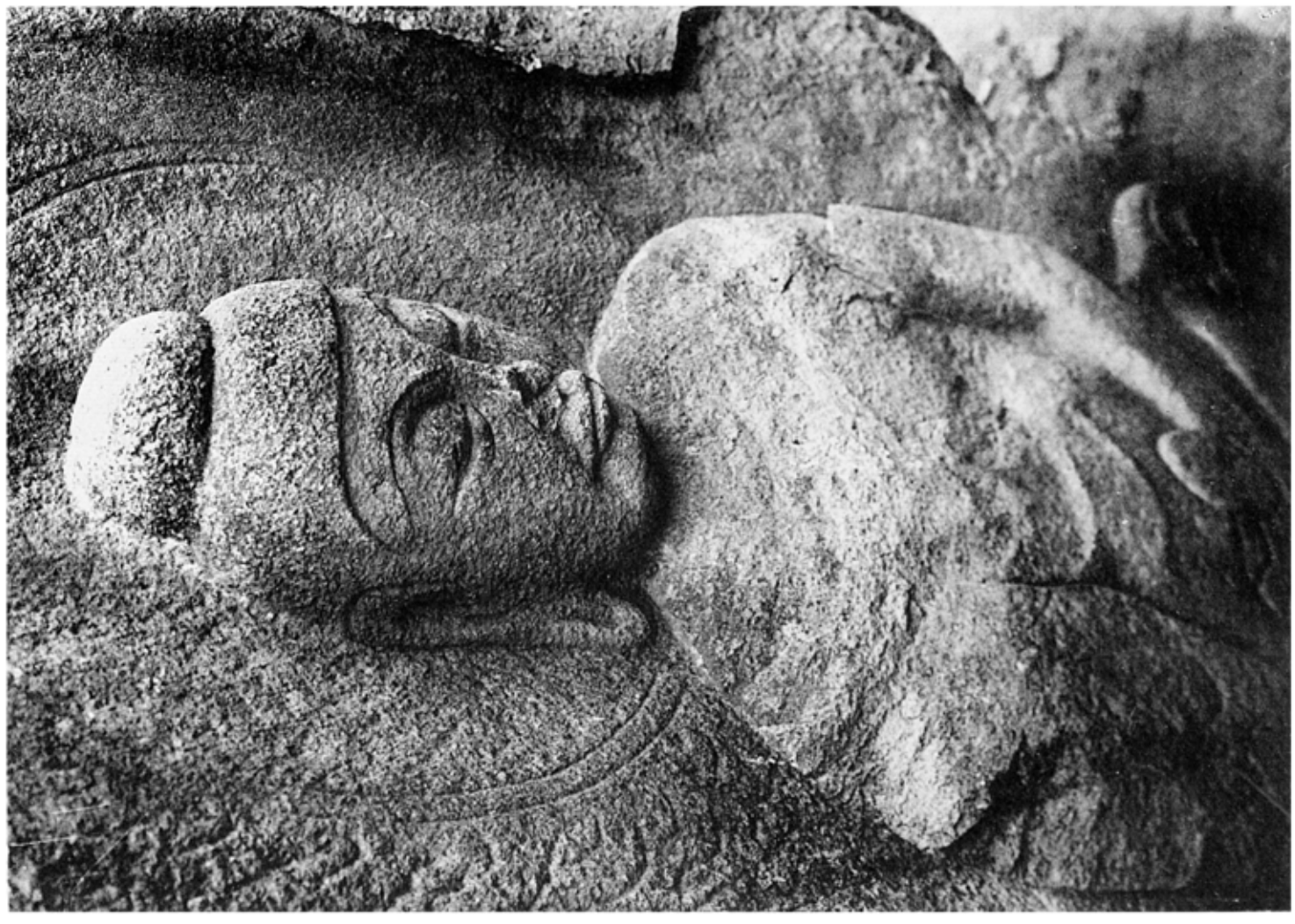

1ページ　　興福寺四面像右脇侍像

1ページ　　同　　菩薩像

（慶北、慶州郡川北面）

一九六

法住寺磨崖陽刻彌勒菩薩像

（忠北、報恩郡俗離山）

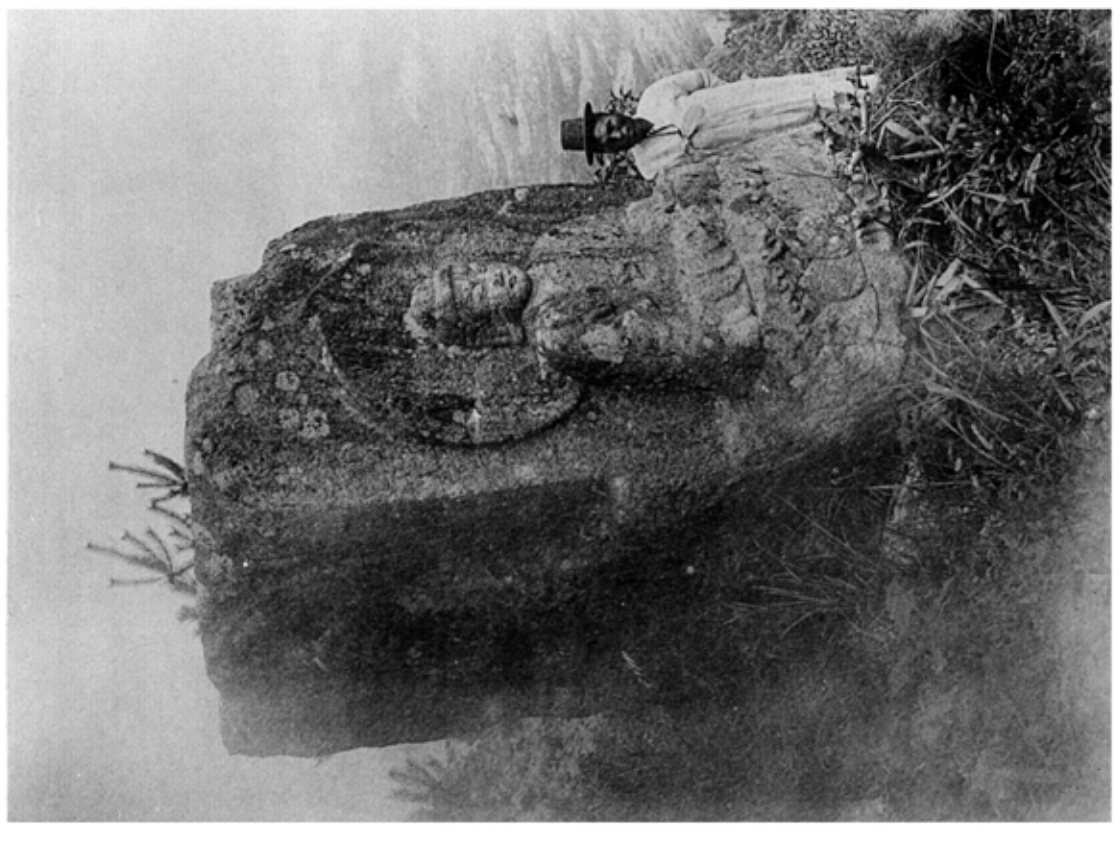

一九九　南山摩崖佛像
一九〇　同　摩崖佛像
一九一　石彫羅漢像
一九二　同　石彫佛像

慶州古蹟保存會藏（慶北，慶州郡）

二五三　佛國寺大雄殿銅造釋迦牟尼佛坐像　（慶北，慶州郡吐含山）

（日本古寺美術全集）　奈良唐招提寺蘆舎那仏坐像　　122

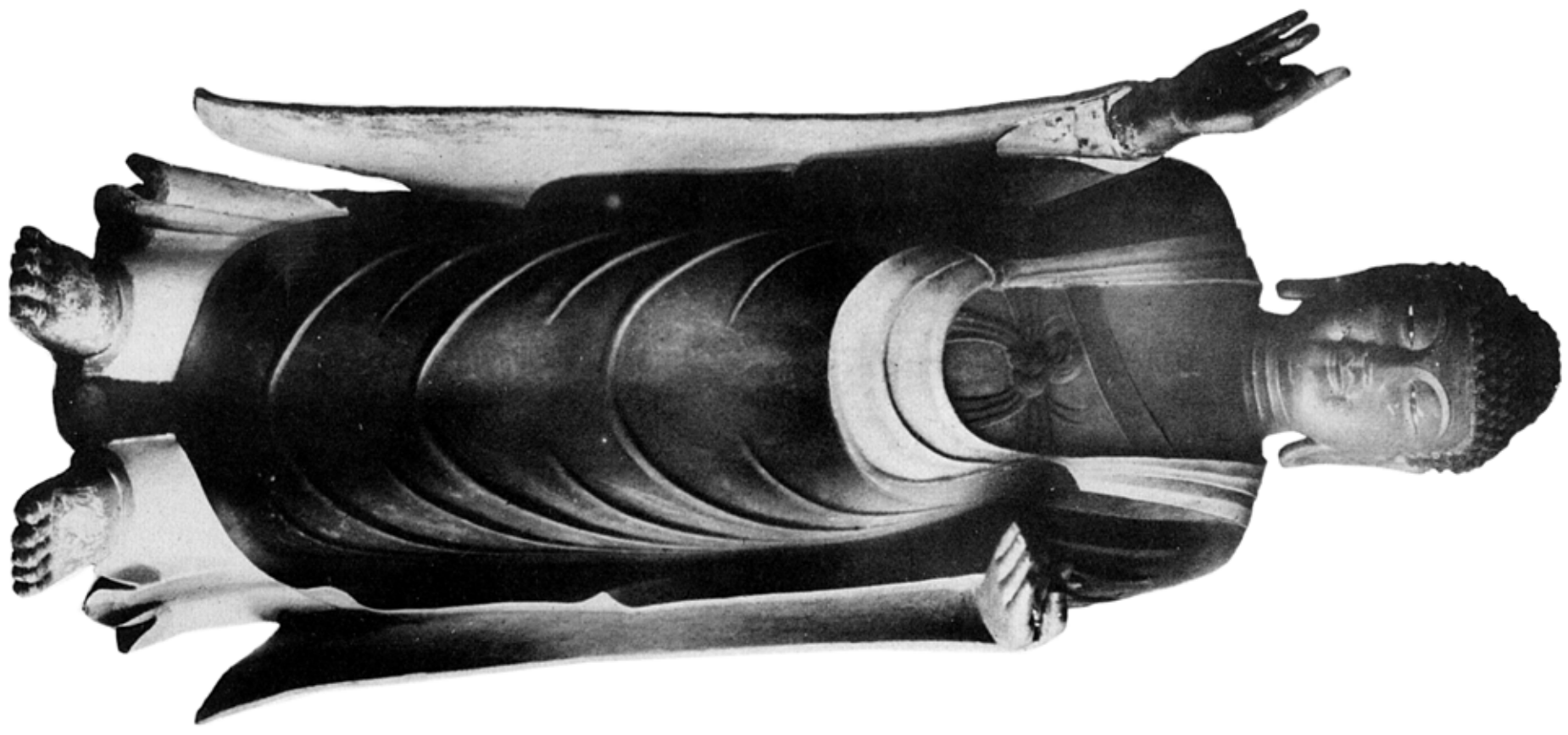

一九五　　釈迦涅槃図（東京、増上寺蔵）

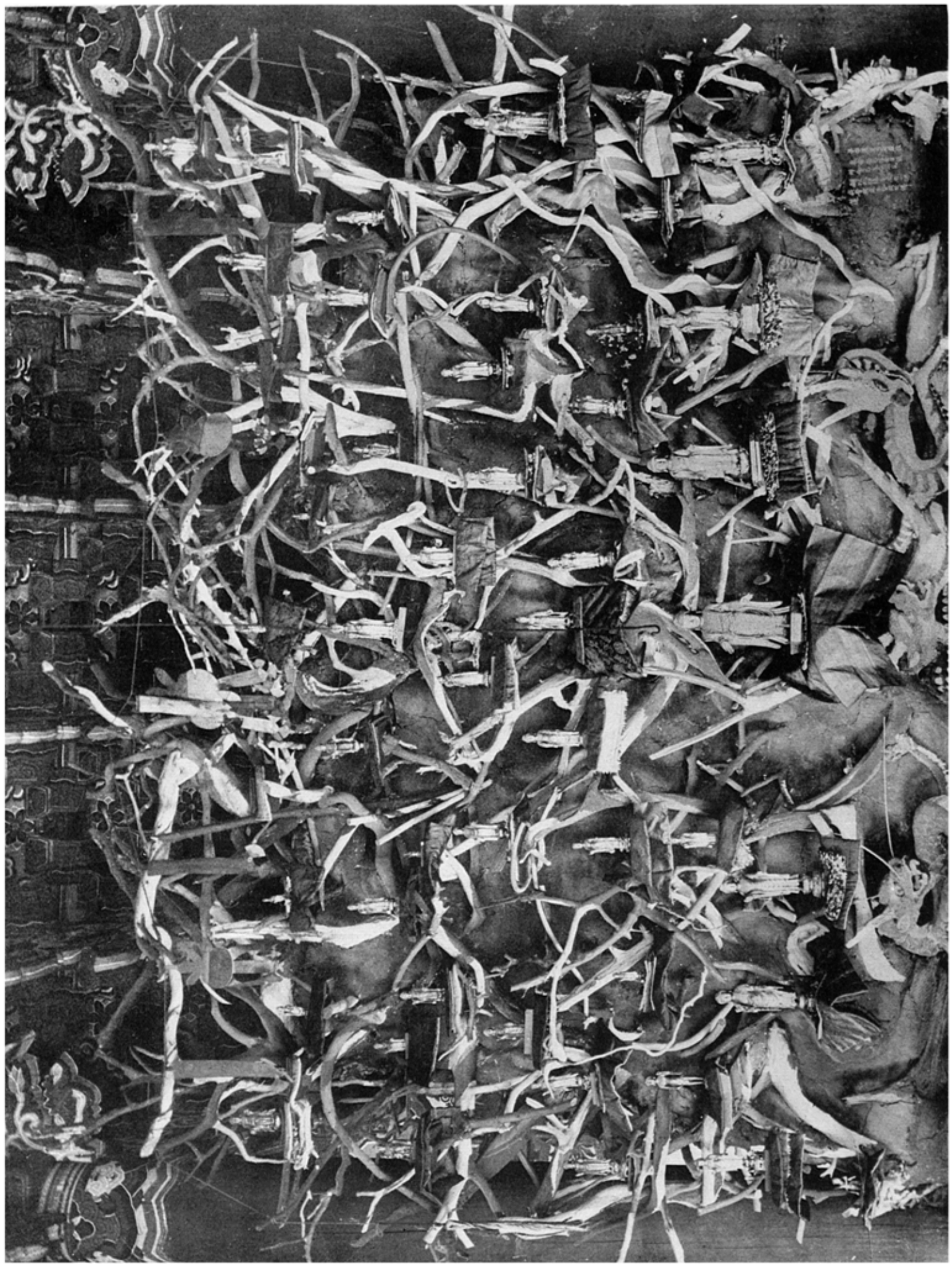

二六　　橡峠寺龍仁殿木彫全景　　江原、杆城郡金剛山）

一九四七・一九四八　檜岾寺能仁殿銅造釋迦如來立像（江原、杆城郡金剛山）

一九四七

分七寸九高體佛

一九四八

分二寸九高體佛

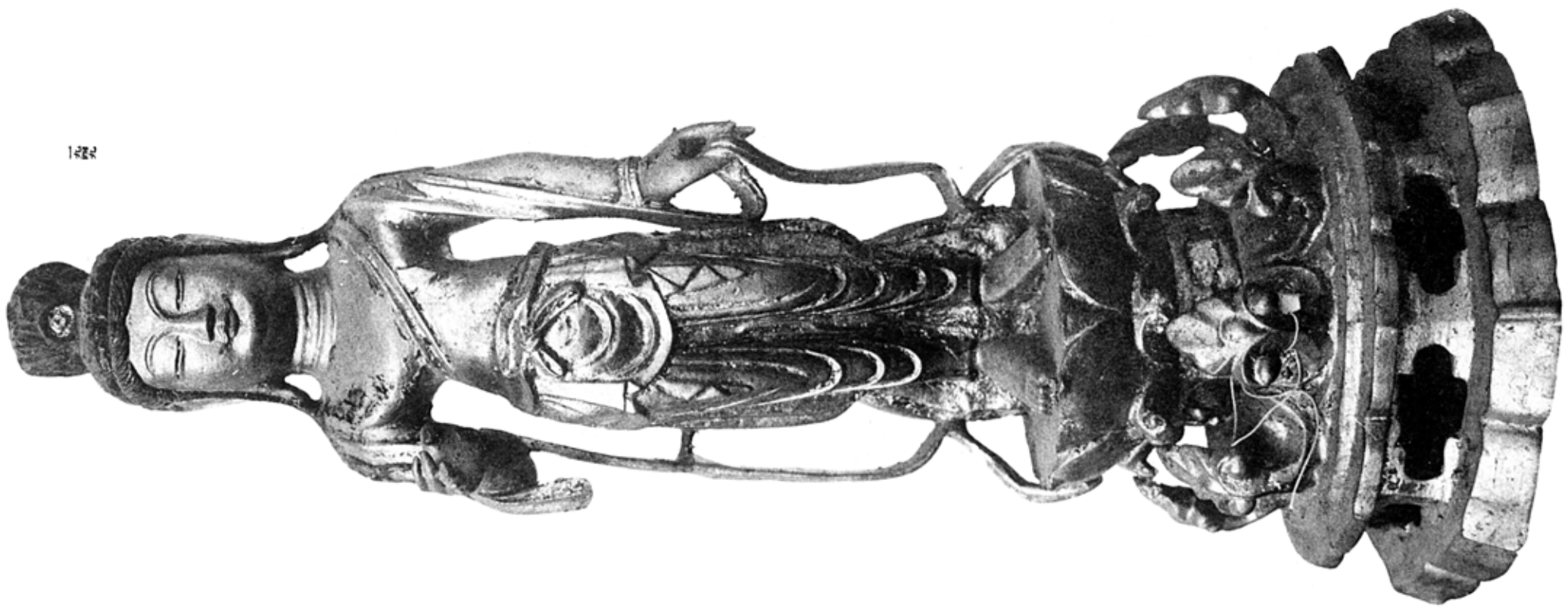

1282

分四十八高糎弱

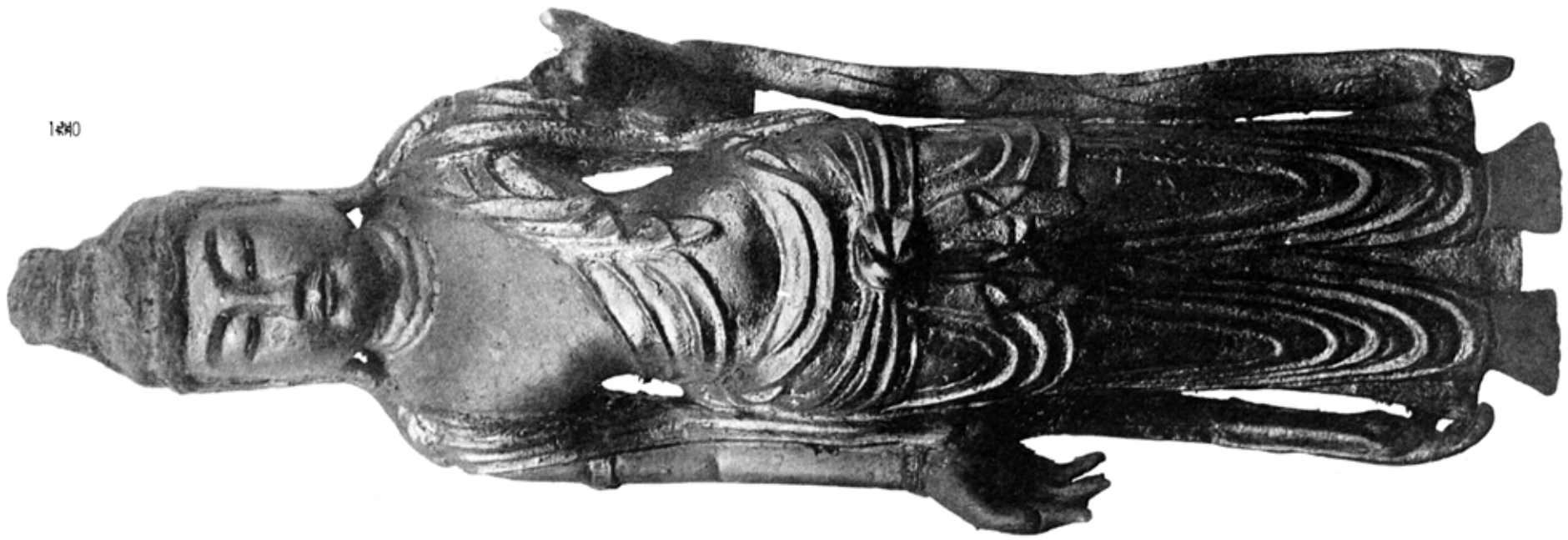

1280

分三尺一高糎弱

1279・1280　像岩寺産仁安銅造観世音菩薩立像（江原・杆城郡金剛山）

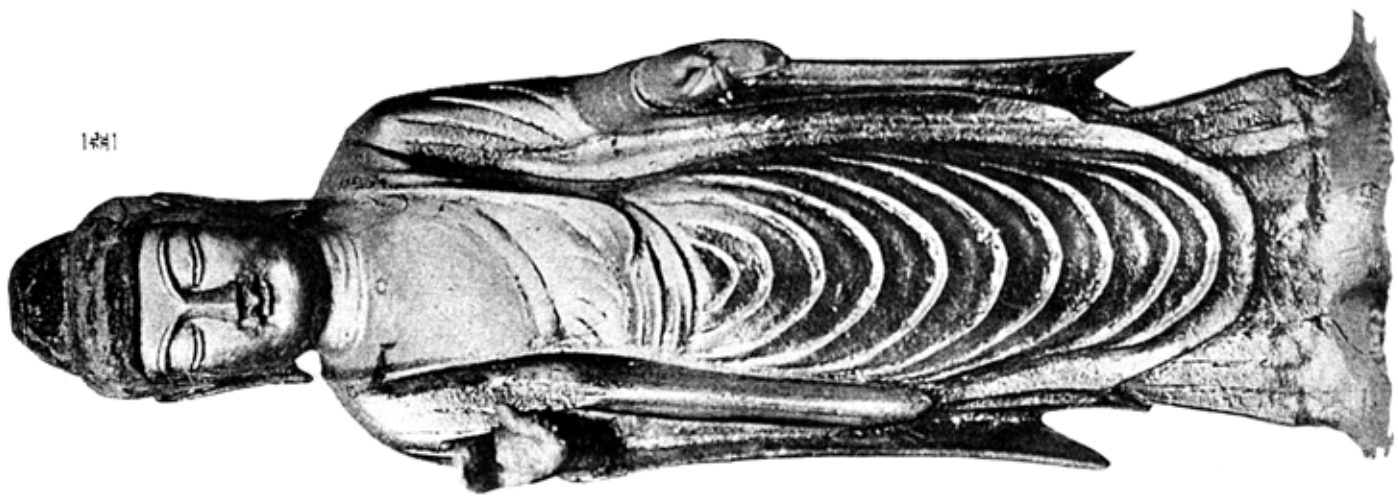

図版一

分三寸九高銅像

図版二

分三寸三尺一高銅像

図版三

分七尺一高銅像

図版一―三　**善光寺阿弥陀如来立像**　（江原、杆城郡金剛山）

一九五四・一九五五・一九五八　檜岩寺龍仁殿銅造釋迦如來立像

一九五六　同　殿銅造阿彌陀如來立像（江原、杆城郡金剛山）

一九五七　同　殿銅造藥師如來立像

一九五八

厘五分八寸五高體佛

一九五七

分一寸六高體佛

一九五六

分一寸七高體佛

一九五五

厘五分二寸七高體佛

一九五四

分二寸八高體佛

図一五五　分二寸七高銅佛

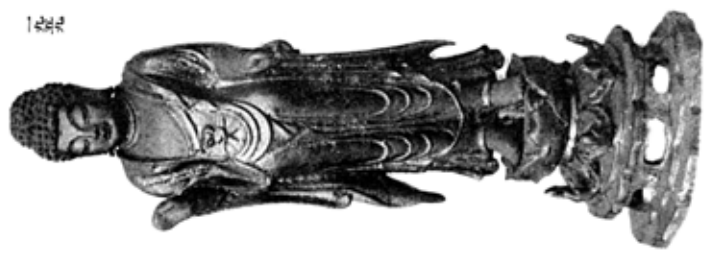

図一五六　阿五分二寸七高銅佛

図一五七　寸六高銅佛

図一五八　阿五寸六高銅佛

図一五九　阿五分一寸七高銅佛

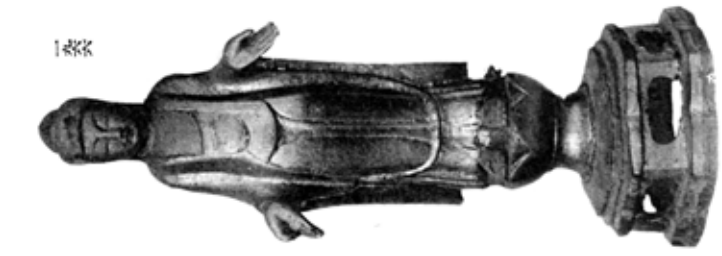

図一六〇　分六寸六高銅佛

図一六一　分八寸六高銅佛

図一六二　分二寸七高銅佛

図一六三　分八寸六高銅佛

図一六四　分九寸五高銅佛

図一五五―一六四　橿岩寺旧仁殿銅造釋迦如来立像
一六三・一六四　同　殿銅造観世音菩薩立像

（江原、杆城郡金剛山）

分二寸六高銅佛



分二寸六高銅佛

分四寸六高銅佛

分六寸五高銅佛

分三寸五高銅佛



分二寸六高銅佛

分九寸六高銅佛



分五寸五高銅佛

分四寸五高銅佛

寸六高銅佛

分七寸五高銅佛

1252 橡姑寺從仁殿銅造阿彌陀如來立像

1253 同 同 銅造藥師如來立像 （江原、杆城郡金剛山）

1254—1258 同 同 銅造釋迦如來立像

一六一　分一寸四高銅佛
一六二　分八寸四高銅佛
一六三　寸五高銅佛
一六四　分四寸二高銅佛
一六五　分六寸二高銅佛
一六六　厘五分七寸二高銅佛
一六七　厘八分九寸二高銅佛
一六八　厘五分九寸二高銅佛
一六九　厘五寸三高銅佛
一七〇　分一寸二高銅佛
一七一　分九寸一高銅佛
一七二　分四寸二高銅佛

一六一—一六四・一六六—一七二　鷹峰寺産仁殿銅造釋迦如来立像
一六五　同　銅造藥師如来立像
一六〇　同　銅造菩薩立像
（江原、杆城郡金剛山）

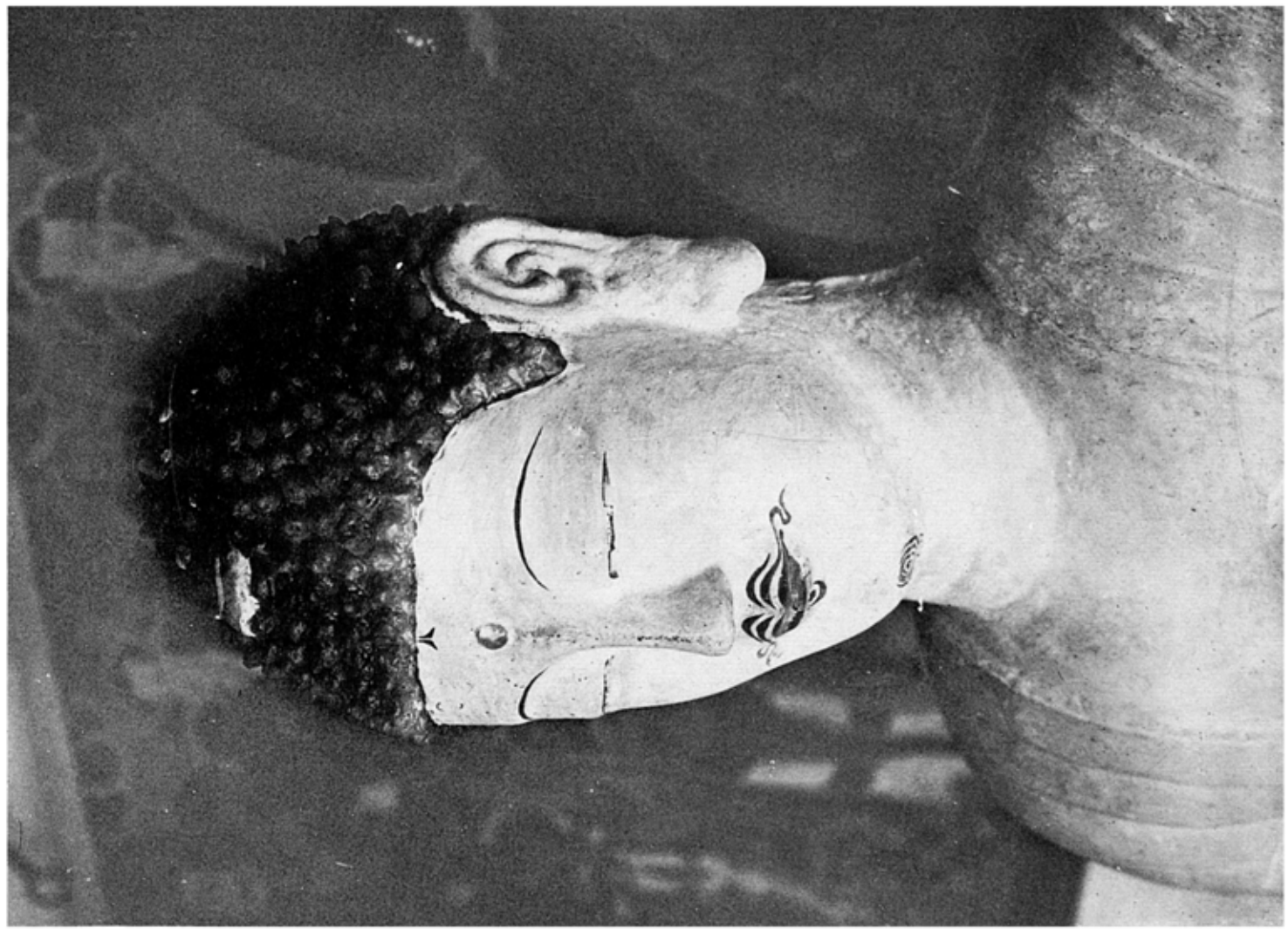

図121　到彼岸寺鐵造毘盧舎那佛坐像

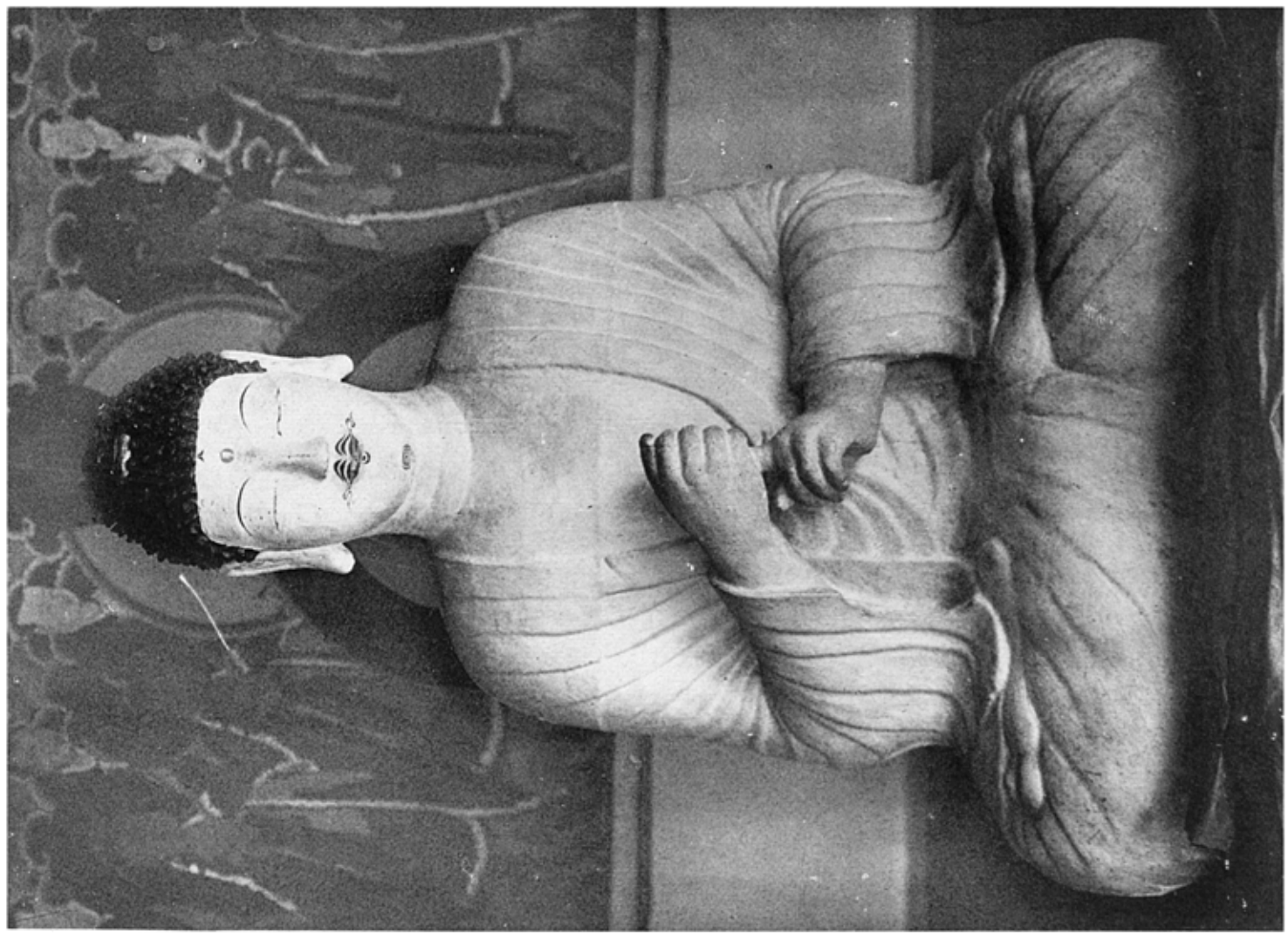

図122　同　像頭部

（江原・鷹原都東松面）

一九三　同　丹波寺藥師殿鐵造釋迦如來坐像　像顔部　（兵北、兵州部邑内面）

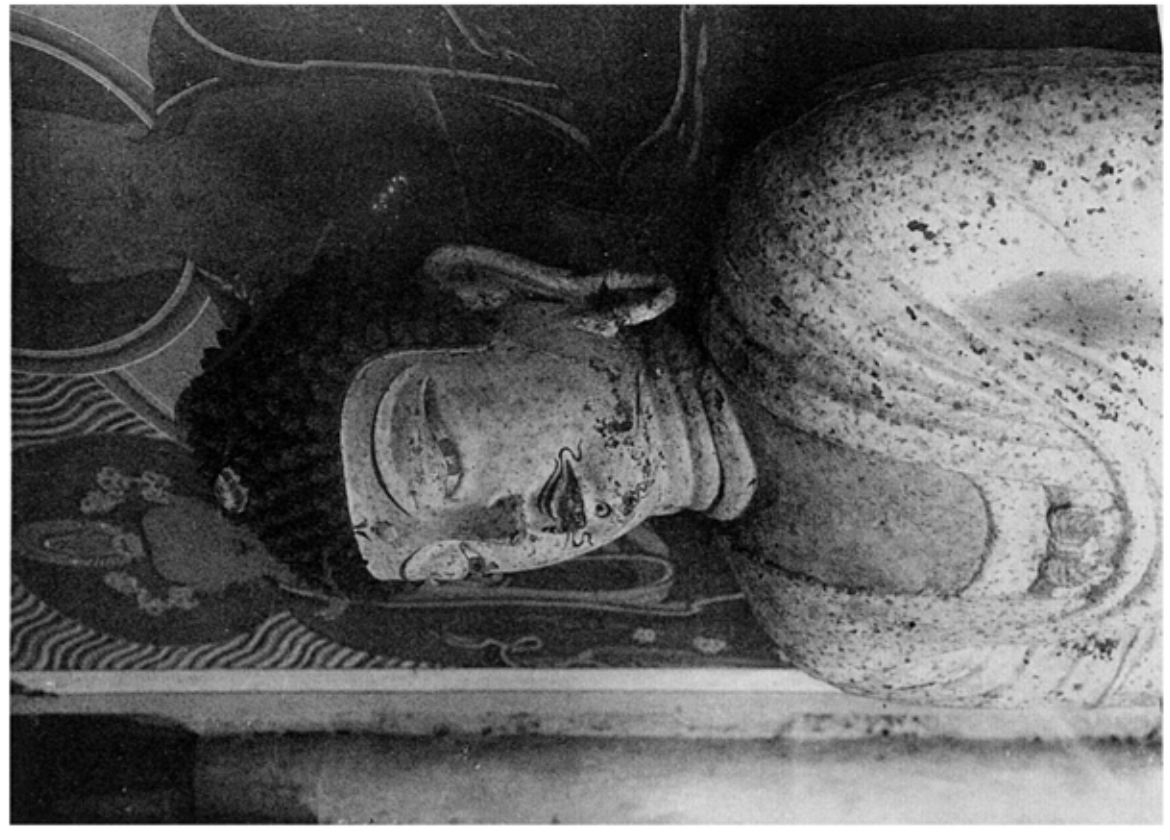

一九四　同　丹波寺藥師殿鐵造釋迦如來坐像　像顔部　（兵北、兵州部邑内面）

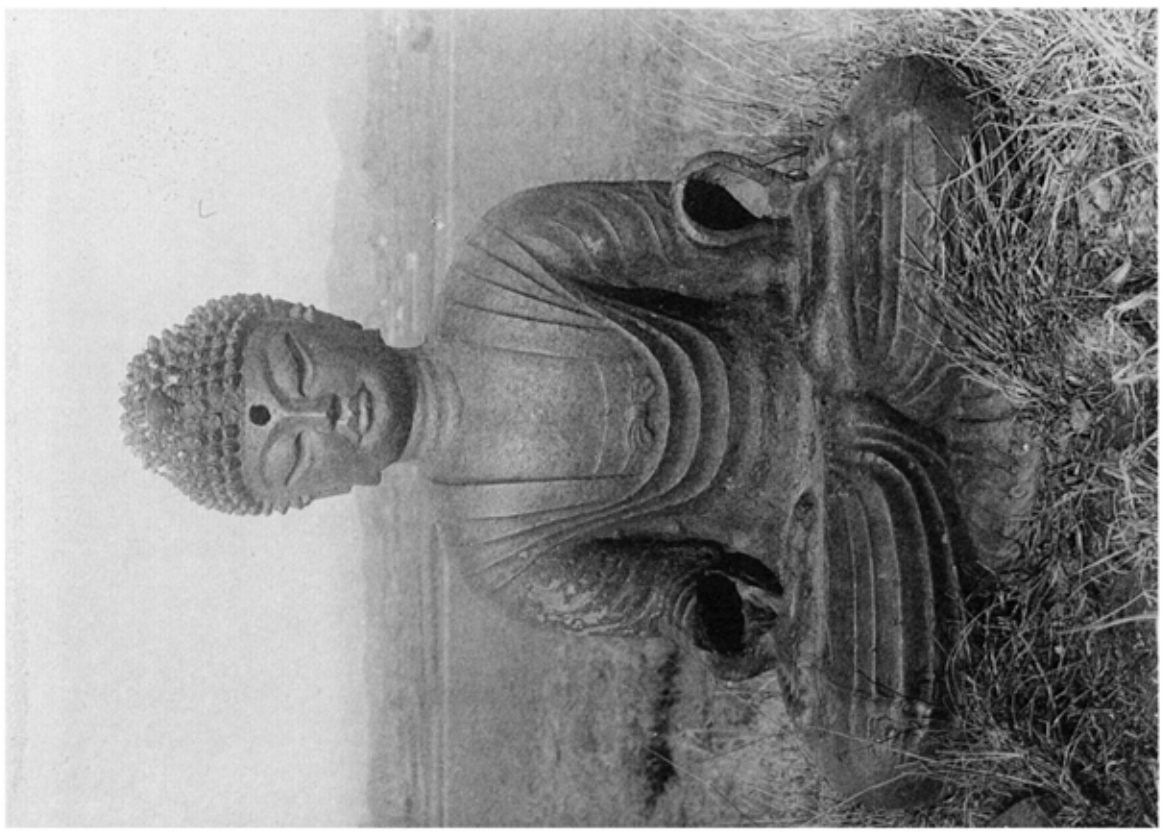

一九五　同　丹波寺藥師殿鐵造釋迦如來坐像　像顔部　（兵北、兵州部邑内面）

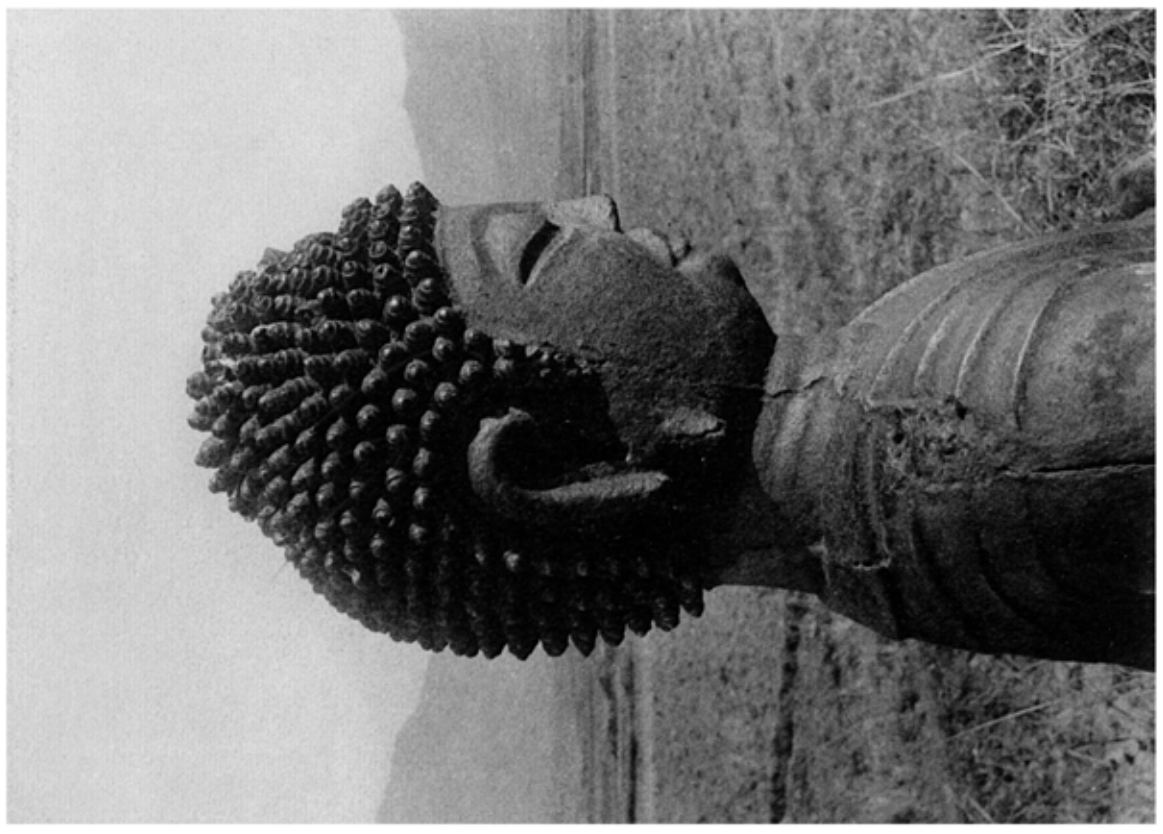

一九六　同　丹波寺藥師殿鐵造釋迦如來坐像　像顔部　（兵北、兵州部邑内面）

寸九尺二高

一九六　同　鐵造釋迦如来坐像

一九七　邑玉坪鐵造釋迦如来坐像

（江原、原州郡本部面）

1222 昌玉坪 鉄造釋迦如来坐像（江原、原州都本部面）

1000 法城寺大雄殿鉄造釋迦如来坐像（慶北、安東都府内面）

二〇〇一　鐵造釋迦如來坐像　李王家博物館藏

高九尺五寸

11001

11003

11002

11001•11003 鐵造佛坐像

11003 鐵造蓮台舟形光背

二〇五　銅造藥師如來立像　本府藏

高一尺三寸八分

佛體高一尺二寸一分

二〇六　銅造藥師如來立像　本府藏

高一尺二寸三分

1100ナ

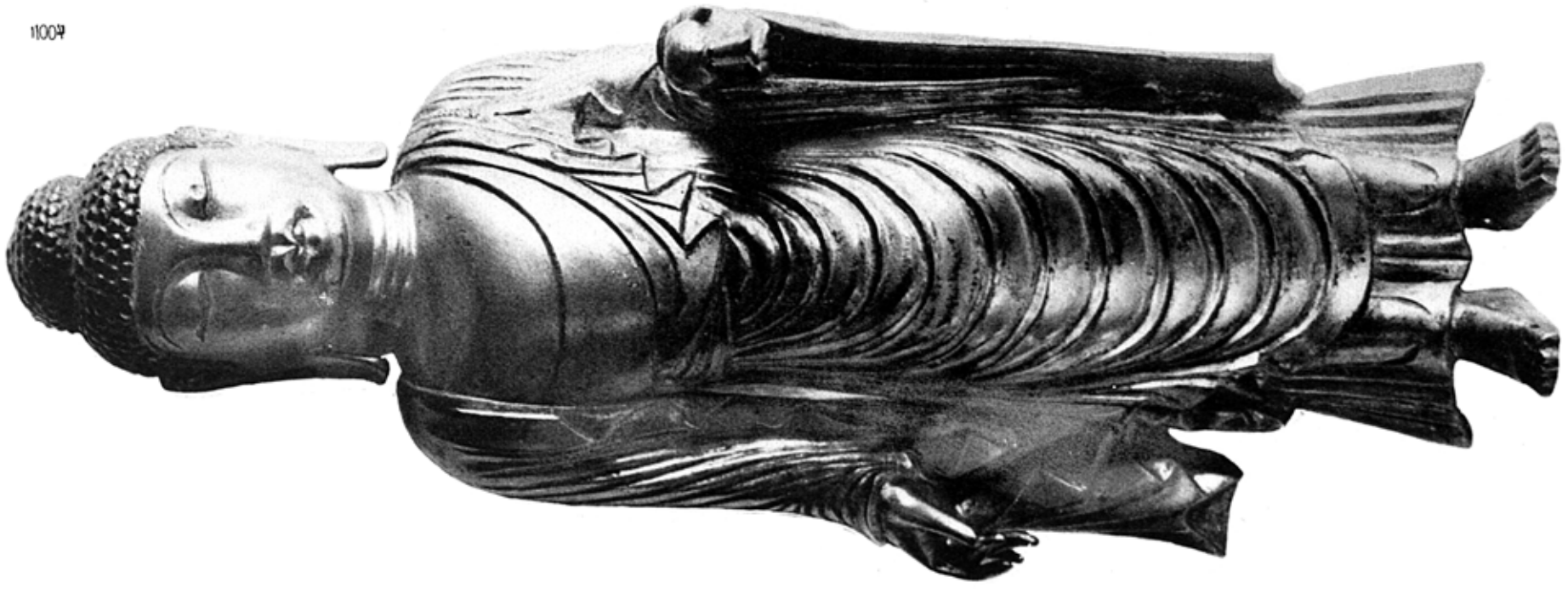

1100ク

1100ナ　銅造薬師如来立像正面
1100ク　同　像右側面　本　府　蔵

二〇九　銅造　毘盧舎那佛立像　小宮三保松氏藏

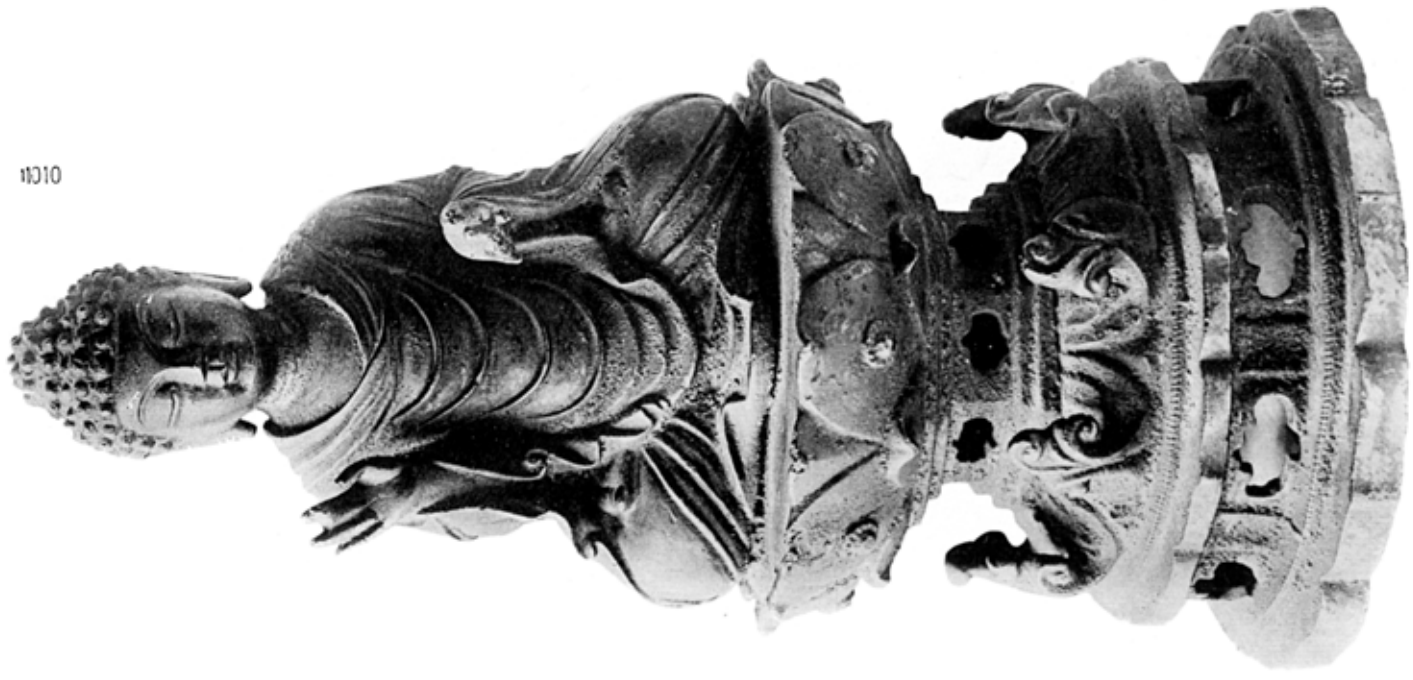

11010

分七寸高

11011

分四寸三高鍍佛

11010　銅造　阿彌陀如來坐像　　李王家舊御藏

11011　同　　毘盧舍那佛坐像　　工學博士　岡倉天心藏

寸三高體佛 分三寸四

本　　尊

釋迦牟尼如來立像正面　　一〇一一

同　　像背面　　一〇一二

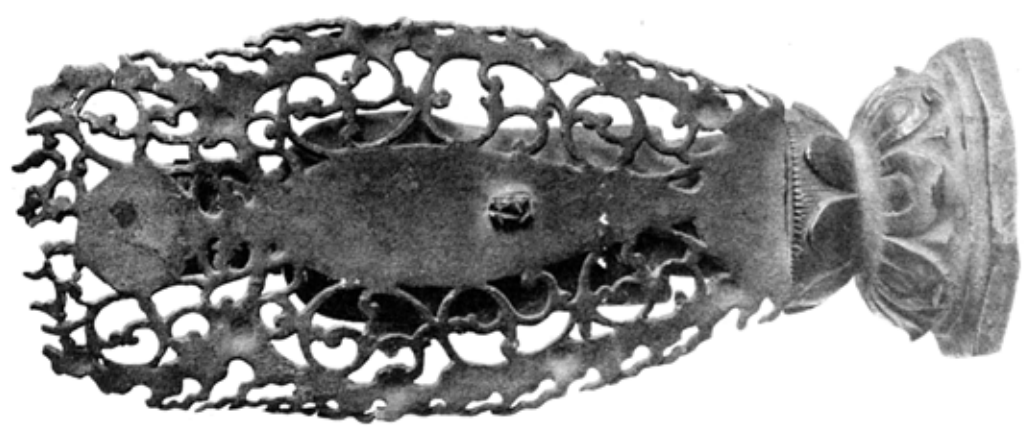

1101ㄴ

高 十 一 寸

1101ㄷ

高 六 寸 五 分

1101ㄹ

1101ㅁ

高 六 寸 一 分

1101ㄱ　銅造 釋迦如來立像　王季遷士 関野貞氏藏

1101ㄴ•1101ㄹ　同　釋迦如來立像　本 所 藏

1101ㅁ　同　釋迦如來立像　李王家博物館藏

1101ハ

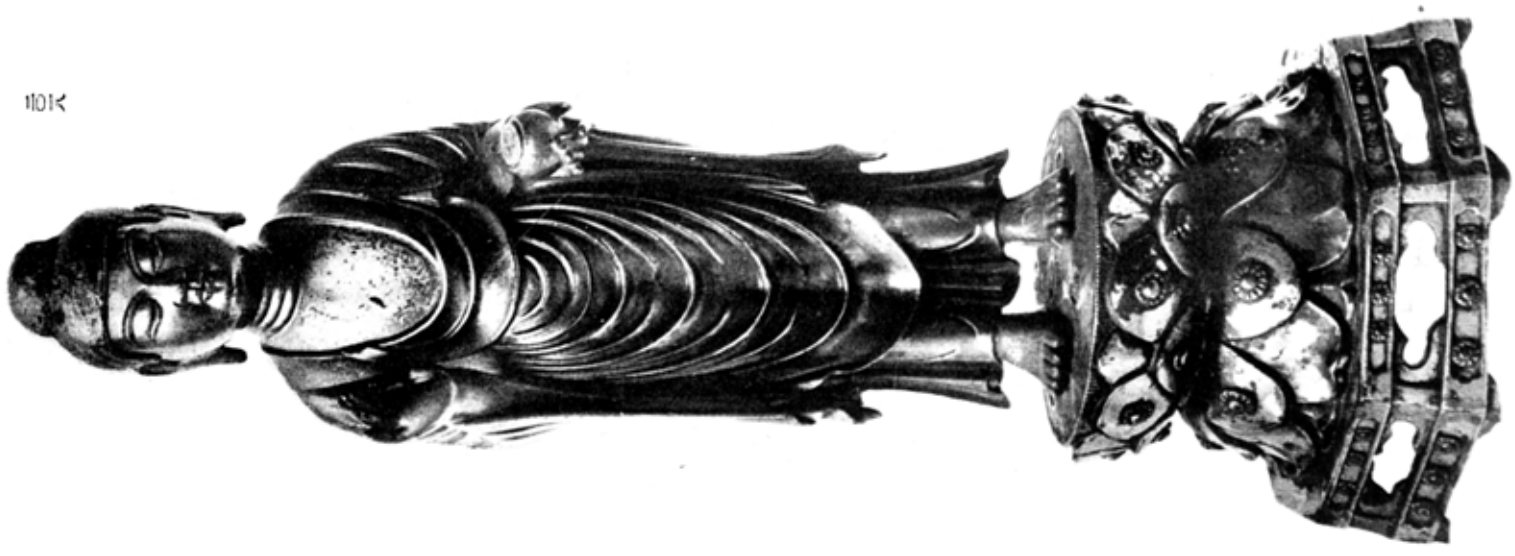

1101ニ

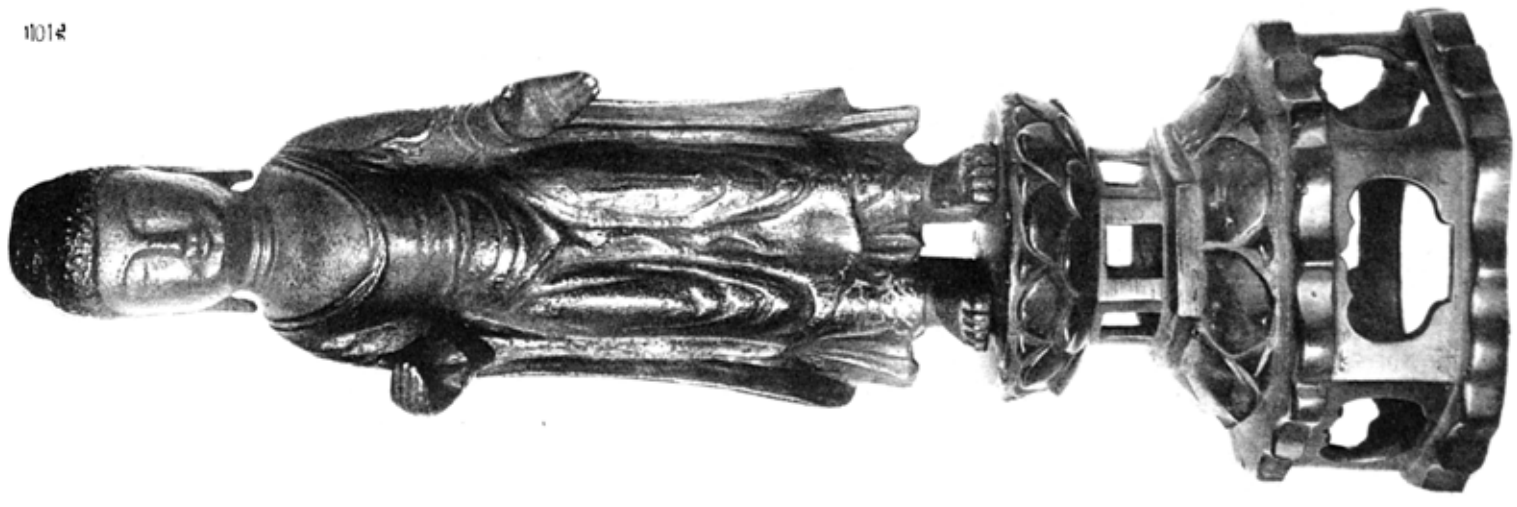

1101ハ　銅造薬師如来立像　　岡倉一雄氏蔵

1101ニ　同　釋迦如来立像　　正木直彦氏蔵

一〇一〇

高四寸五分六厘

一〇一一

高五寸一分

一〇一一一

高四寸二分五厘

一〇一二

高四寸三分

一〇一三―一〇一三六　銅造釋迦如來立像

一〇一三七　欝陵島發見銅造釋迦如來立像　本府藏

（慶北、欝島郡）

一〇一四

高九寸六分

一〇一五

高八寸七分

一〇一六

高六寸七分

一〇一七

高六寸五分

一一〇一七

分九寸三寸

一一〇一八

一一〇一九

分八寸三寸

一一〇二〇

一一〇一〇

一一〇一一

一一〇一一

一一〇一二

銅造藥師如來立像　本坊藏

同　釋迦如來立像　一一〇一九・一一〇二〇　李王家博物館藏

一一〇二一　來氏藏

一一〇二二—一一〇二五　一一〇二一・一一〇二二　藤勝次氏藏

二〇三六

高一尺一寸七分

二〇三七

銅造釋迦如來立像　伯爵　寺内正毅氏藏

高一尺二寸六分

一一〇六

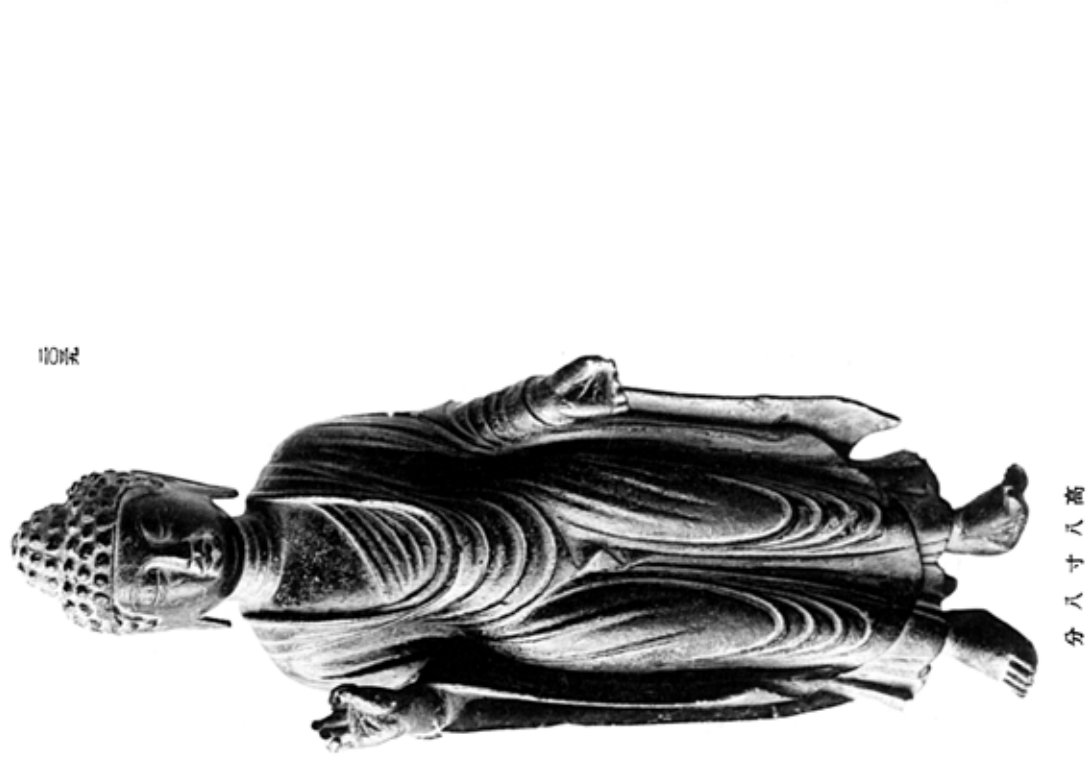

一一〇五

分八寸八高

一一〇四

分八寸五高

一一〇三　佛光山開山星雲禪師銅造釋迦如來立像

一一〇四　東京帝室博物館藏

一一〇五　李王家博物館藏

一一〇六　木山近參氏藏

一一〇三・一一〇六　銅造釋迦如來立像（臺北　善山都）

110図1

110図11

110図111

110図

110図1　銅造阿弥陀如来立像
110図11　同　薬師如来立像
110図111—110図ハ　同　釋迦如来立像

110図　山名繁太郎氏蔵
110図ロ　本府蔵
110図ハ　山名繁太郎氏蔵

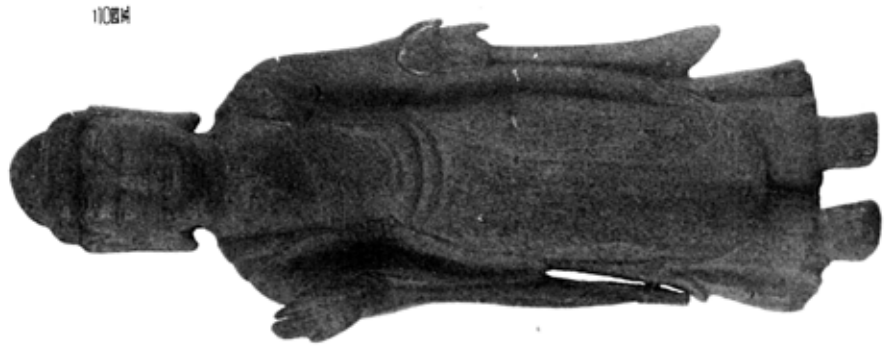

110図ホ

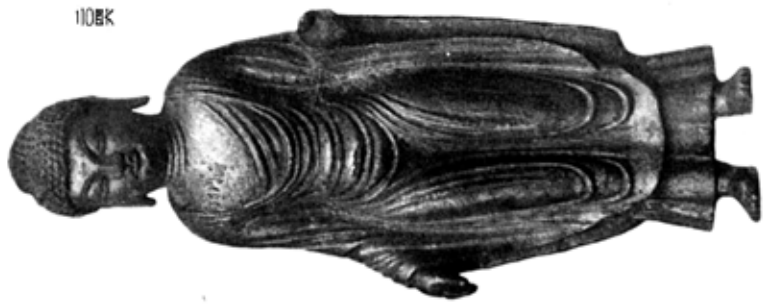

110図K

110図ヘ

110図ト

分八寸五高

110図ホ　谷井寿一氏蔵
110図ヘ・110図ト　李王家博物館蔵

110図K　某氏蔵

一一〇四 木造釋迦如来立像　一一〇四・一一〇五 一一〇六　工学博士 岡新氏蔵　一一〇三・一一〇四・一一〇五 坂東龍平氏蔵　一一〇三・一一〇四 李王家博物館蔵　一一〇五 森勝次氏蔵

一一〇六 高さ四寸

一一〇七 高さ二寸七分

110年

110年

110年

銅造釋迦如来立像

同　阿彌陀如来立像

110年・110天・110K0・110K1・110K2

110天・110K1

分五寸六高

110天　中村傳太郎氏藏

110天　関野貞氏藏

110天　伯爵寺内正毅氏藏

110K1　李王家博物館藏

110K0・110K2　李王家博物館藏

110K0

110K1



110K2

110K2

分六寸二高

110K2

分七寸三高

110K3

寸三高

110K4

分八寸三高

110K7

110K8

110K0

110K9

110K1

分九寸二高

110K2—110K4・110K7—110K9・110K0—110K1　銅造釋迦如來立像

110K5・　同　阿彌陀如來立像　泰勝文氏藏

本所藏　110K2・110K3・110K5・110K6・110K0・110K1　李王家博物館藏　110K4・

110米

110米

110米

高四分五寸二

110米

高七寸三

110米

110米

110米

高五分二寸六

110米

銅鍍金釋迦如来立像　110米—110米

110米—110米　本伯爵寺内正毅氏藏

110米　奈良帝室博物館藏

一一〇七〇

分八寸三高

一一〇七四

分六寸二高

一一〇七八

分九寸二高

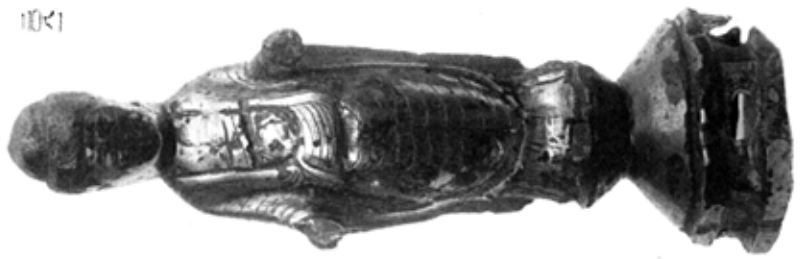

一一〇七一

分六寸三高

一一〇七五

分一寸五高

一一〇七九

一一〇八一

分八寸三高

一一〇八五

分四寸五高

一一〇八〇

一一〇八二

銅造釋迦如来立像

一一〇八六

厘五分七寸三高

一一〇七〇―一一〇八二　所蔵

一一〇七〇・一一〇七一
一一〇七二・一一〇七三・一一〇七六・一一〇七七　本寺内正毅氏蔵

一一〇七三・一一〇七四　伯爵

一一〇七五・一一〇七六・一一〇七七・一一〇七九・一一〇八〇・一一〇八二　李王家博物館蔵

一一〇七八　中川忠順氏蔵

一一〇八一　岡野貞氏蔵

二〇九二—二一〇三　銅造釋迦如來立像　本府藏

二〇九二　高二寸六分

二〇九三　高三寸

二〇九四　高二寸九分

二〇九五　高二寸六分

二〇九六　分六寸二高

二〇九八　分五寸二高

二〇九七　分七寸三高

二〇九九　分一寸三高

二一〇二　分一寸二高

二一〇一　寸二高

二一〇一　分一寸二高

二一〇〇　分九寸一高

1110図

分一寸五高

1110ス

1110図

十四高

1110セ

1110ソ

1110タ

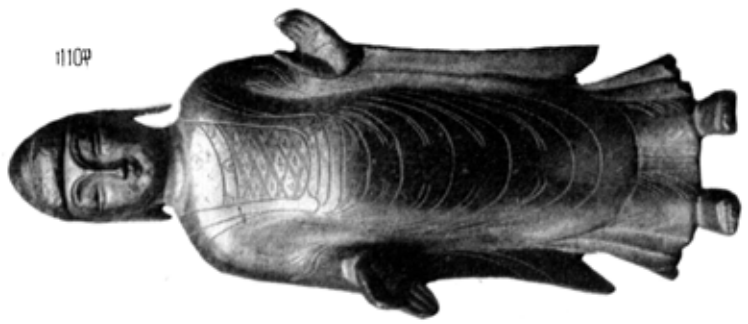

1110図—1111　銅造観音如来立像

1110図・1110ス・1110ソ・1110タ—1110　1111　奈良　本府　国立博物館蔵

1110

1111

大真鈞

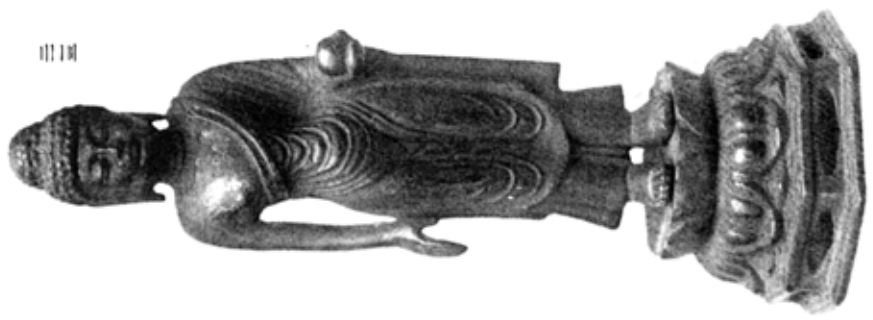

三四　銅造薬師如来立像　奈良・三論宗本山　奈良国立博物館寄託

三五　同　誕生釈迦如来立像　奈良・三論宗本山　奈良国立博物館寄託

三六　同　金剛力士立像　奈良・三論宗本山　奈良国立博物館寄託

三七　十一面観音立像（デマ頭）　分九寸三厘

三八　同　分一寸三厘

三九　同　分八寸五厘

二二九

佛體高五寸九分五厘

二三〇

高五寸六分五厘

二三一

高四寸一分

二二九—二三四　銅造觀世音菩薩立像

二二九　小宮三保松氏藏
二三〇・二三一・二三二・二三四　本府藏
二三三　李王家博物館藏

二三二

二三三

二三四

一一〇四 高 分一寸四高

一一〇五

一一〇六

一一〇七 高 分六寸三高

一一〇八

一一〇九 高 分一寸三高

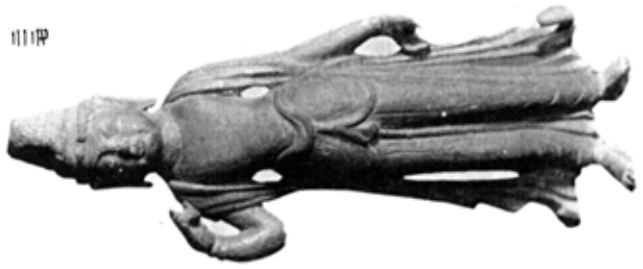

一一一〇

一一一一

一一一二

一一一三 銅造観世音菩薩立像 一一一四・一一一五・一一一六・一一一七・一一一八・一一一九・一一二〇・一一二一・一一二二・一一二三・一一二四・一一二五・一一二六・一一二七 本一一二八 李王家博物館藏 森藤次氏藏

一一二九

一一三〇 高 分一寸五高

三四 三六 三七 三八 三九 四〇


三四 三六 三七 三八 三九 四〇

三四 法住寺石橋（南北、陝川郡伽倻山）

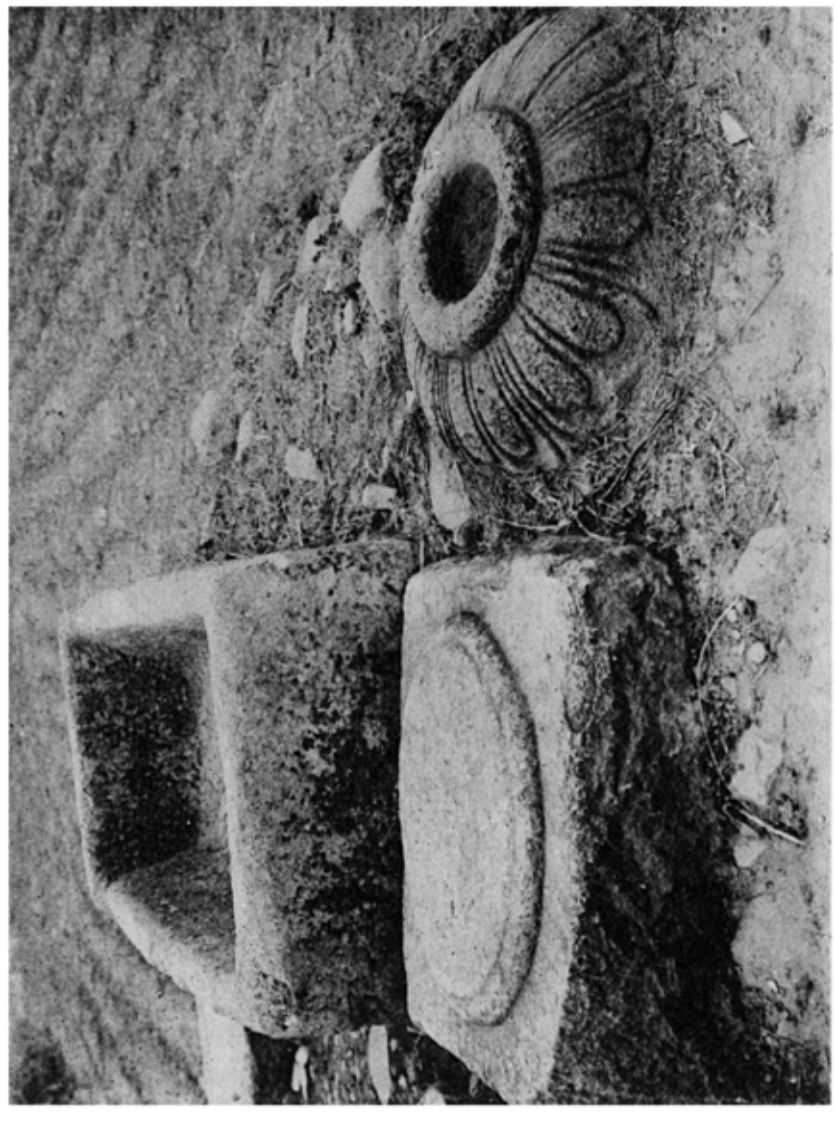

三六 清印寺石橋（南北、慶州郡佛國面）

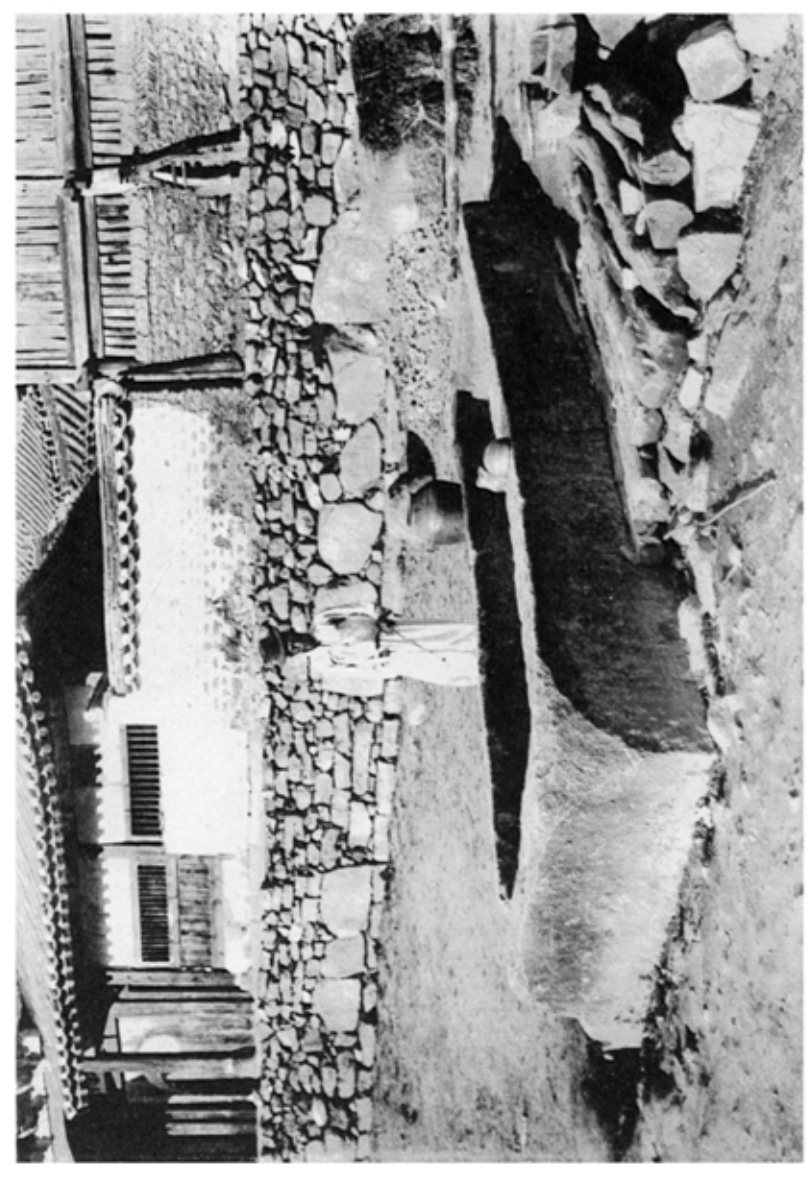

三七 慶州郡勅石橋及井（慶北、慶州郡內東面）

三八 芬皇寺石橋礎石及石燈臺石（慶北、慶州郡內東面）

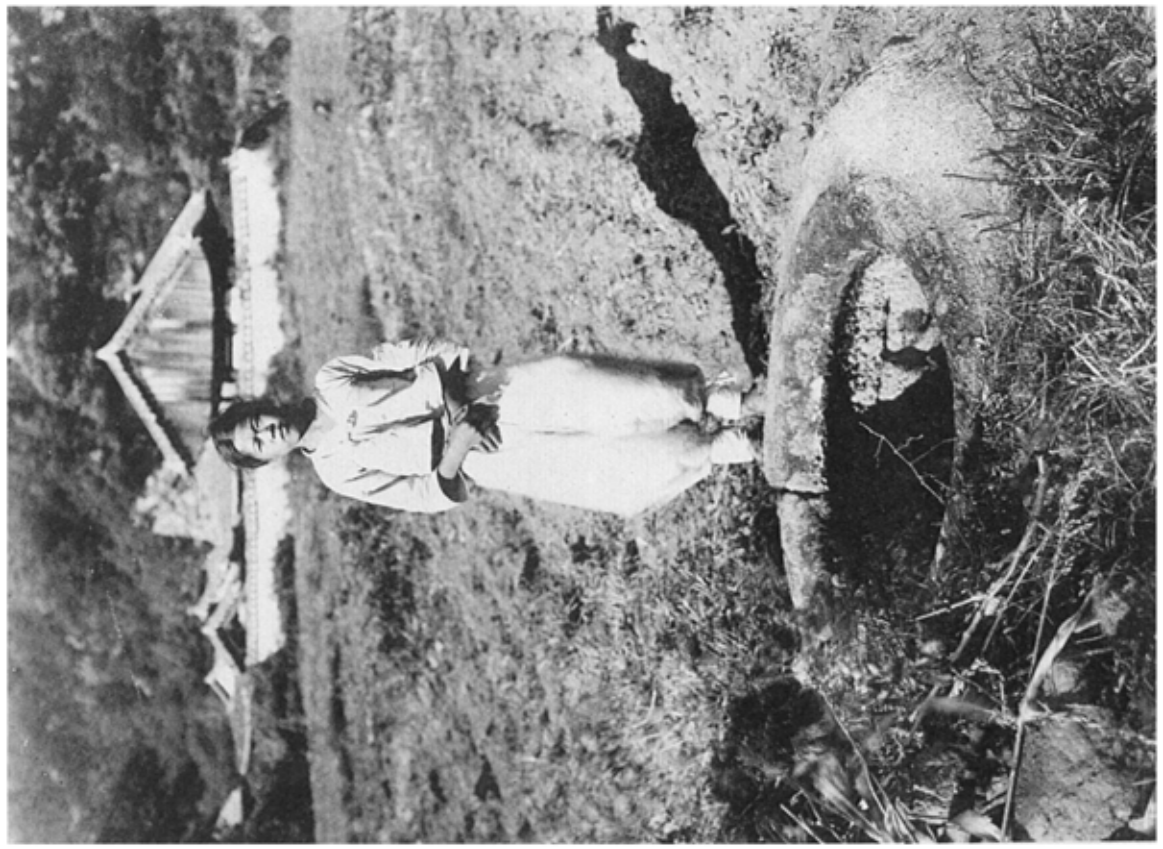

第三図

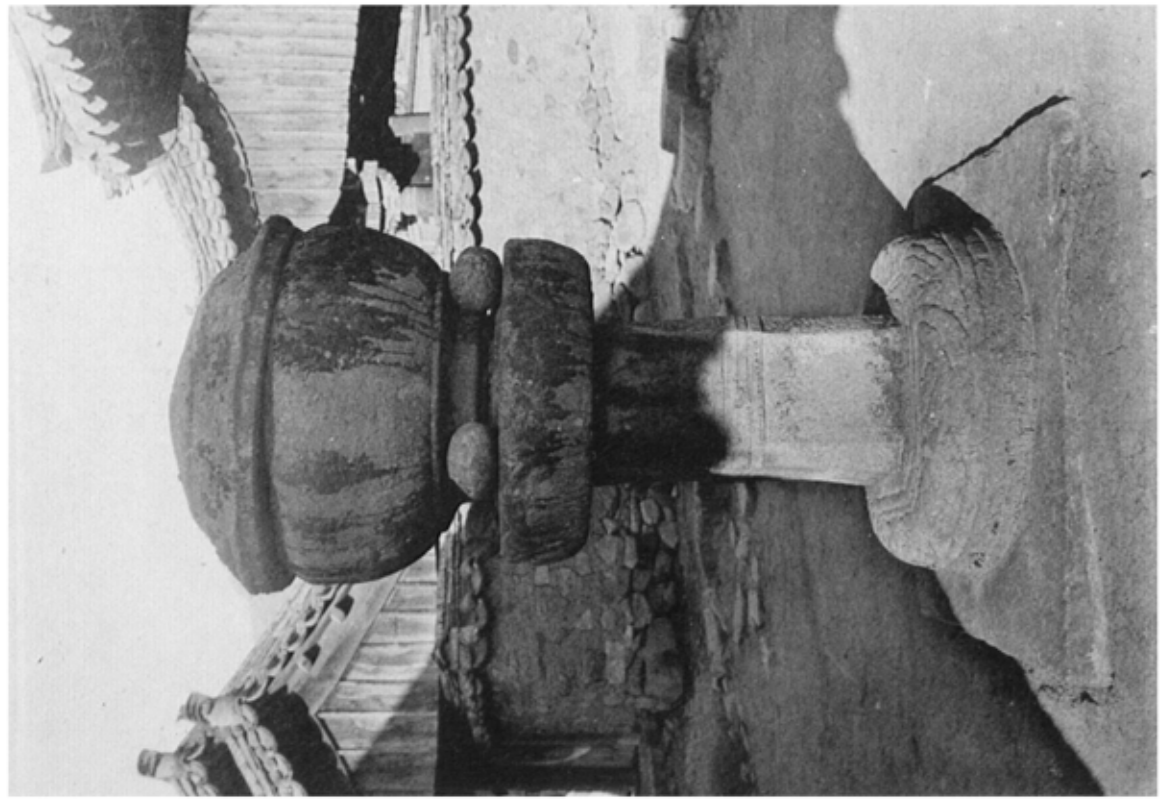

第四図　法住寺石塔（忠北、報恩郡俗離山）
第五図　通度寺石塔（慶南、梁山郡鶴栖山）
第六図　法住寺鐘楼（忠北、報恩郡俗離山）

第六図

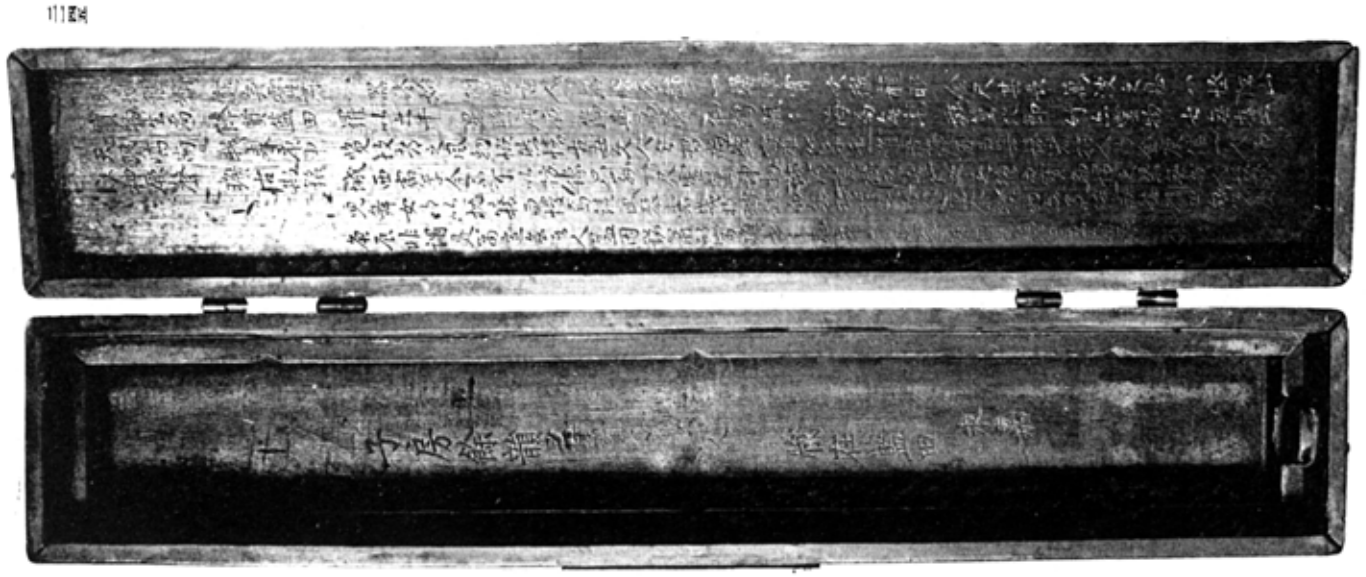

111図　慶州王宮及同園
111図　同　王宮園

李王家美術館蔵　（慶北・慶州郡）

III四　四天王寺廢址發見仰埠　李仲軒　（慶北，慶州郡內東面）

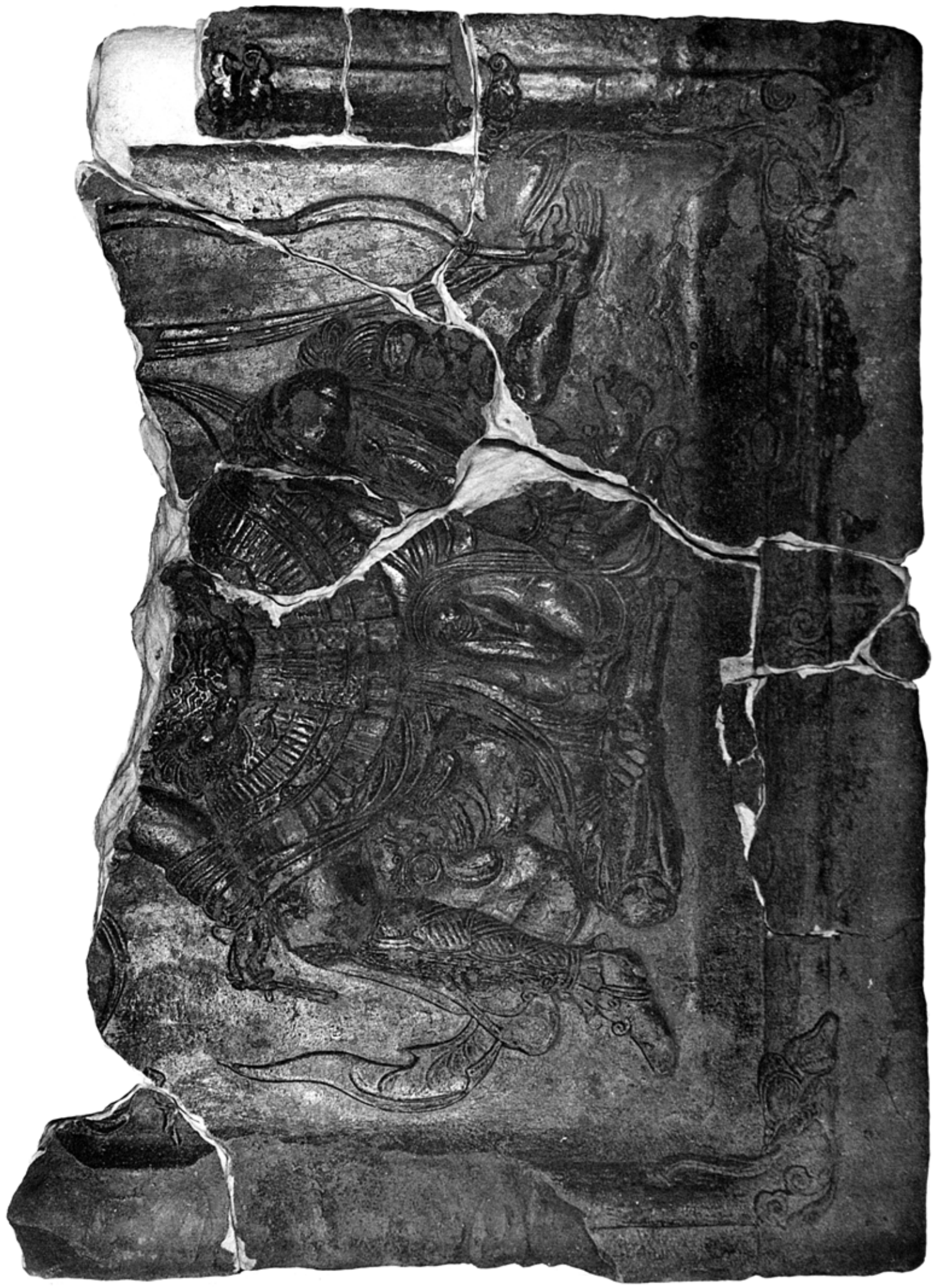

四天王寺廢址發見鍍塡　鍍眞之遺氏藏　（慶北、慶州郡內東面）

三四六

三四七 三四八

三四九

三五〇

三五一

三五二

三五三

三五四

三五五

三五六

三五七

三五八

三五九

三六〇

三六一

三六二

三六三

三六四—三六六

四天王寺廢址發見和塼

三四六・三四七・三四九

三五〇

小平英三氏藏

泰王家博物館藏

三五一・三五二・三五五—三五八

東京、工科大学藏

諸鹿央雄氏藏

（慶北、慶州郡內東面）

三三六　匯觀池附近發現博美面及側面　臺灣古蹟保存全書（臺北・臺灣部）

雁鴨池附近發見塼表面及側面　小野政太郎藏（慶北、慶州郡）

九寸八分　九寸六分

一寸七分

111K1

111K11

111K1-111K11　　陶州窯式碗　　香王孝哲墓出土（陶北・陶州郡）

111KH(裏面)

(裏面)

里 實 九

111KB

111KG(裏面)

(裏面)

里 實 九

111KK(裏面)

(裏面)

里 實 九

111KP



里 實 九

111KJ



里 實 九

111KN

里 實 九

111KQ

里 實 九

111KA・111KK 一 111KQ　愛知県附近採集

111KB　東京帝室博物館蔵

111KG　東京美術学校蔵

111KH　東京工科大学蔵

（鷹北・國州郡）

111KA 一 111KQ　愛知県附近採集

111KB　東京帝室博物館蔵

111KG・111KK　東京美術学校蔵

111KH　東京工科大学蔵

（鷹北・國州郡）

天一分二約

州 慶

並寺王天四

州 慶

並寺王天四

州 慶

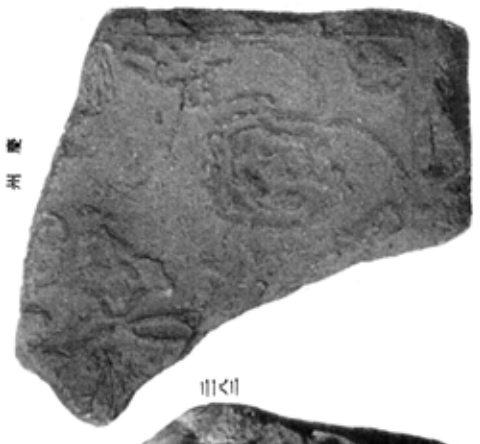

(表面)

(裏面)

南西山鎮

寺魚谷

州 慶



州 慶

並寺王天四

並寺德望

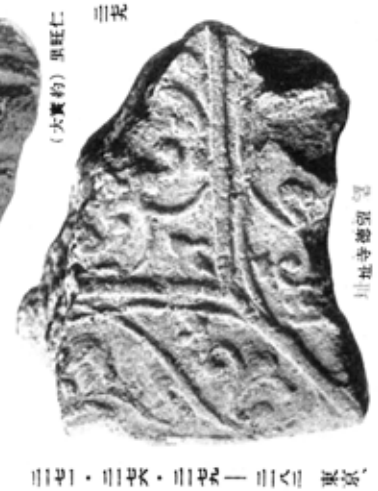

(大實約) 里旺仁

並寺德望 望

慶州新近發見瓦

三三一—三三六

三三五

三三四

三三三・三三六・三三七

三三二

三三八・三三九

三四〇

東京、工科大学蔵

小平秀三氏蔵

李王家博物館蔵

東京帝室博物館蔵

東京文科大学蔵

(慶北、慶州郡)

三六（表面）

（裏面）

三六之（表面）

（裏面）

三六（表面）

（裏面）

三六（表面）

（裏面）

三六（表面）

（裏面）

三六（表面）

（裏面）

三六（表面）

（裏面）

三六三―三六七

四天王寺廃寺跡見場

三六七・三六八

諸處舊藏品

實業家某氏舊藏

（慶北・慶州郡内採面）（慶北・慶州郡）

大一分二約

（大實）州慶

城月

（實面）

三五

三四

三三

三二

三一

（實面）

城月

三〇

二九

二八

二七

二六

（實面）

城月

二五

二四

二三

二二

二一

（實面）

城月

二〇

一九

一八

一七

一六

（實面）

城月

一五

一四

一三

一二

一一

（實面）

城月

一〇

九

八

七

六

（實面）

城月

五

四

三

二

一

小平素三氏舊藏　三五・三六・春王寺舊藏　三五

東京、工科大學舊藏　三五・三六・三七・三八

慶州附近發見塼　三五

三五—三八

1114

1100

1101

1104

1108

1103

1102

1101

1105

1109

1110・1111

越州 附近焼成碗

1114　李王家美術館蔵
1115　東京帝室博物館蔵
1100・1101　小林胡石氏蔵
1103　東京、工科大学教室蔵
1104・1105・1108・1109　東京、藤井善氏蔵
1102　面谷見
1101　里実九
1100　州越
1101　寺皇芥
1104　城月
1108　址寺王天四
1103　寺徳宝
1108　址寺王天四
1109　址寺王天四

（臺北、臺州部）

地寺王天四

（鹿北・鹿州郡）

鹿州附近採集鬼瓦

三四六

小平光三氏蒐

李王家博物館蔵

三四六

0110

0111

（背面）0111

（正面）

0112

0113

0114

0115

亡寺坐仏

寺坐王天四

州 慶

九 賞 里

月 城

（慶北，慶州郡）

0110—0115 慶州附近発見鬼瓦

0110・0111・0112 李王家美術館蔵

0113 小倉鹿央堆氏蔵

0114 東京，工科大学校蔵

大一分二約

大図九

（正面）

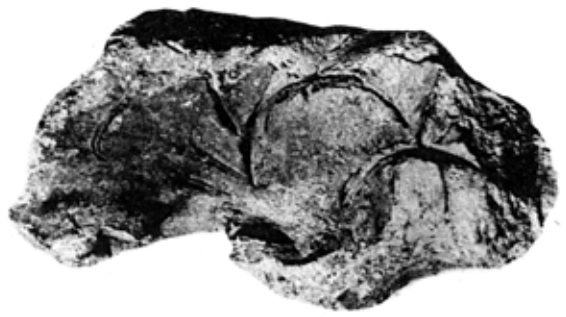

1001（裏面）

間城月寺皇券

1000

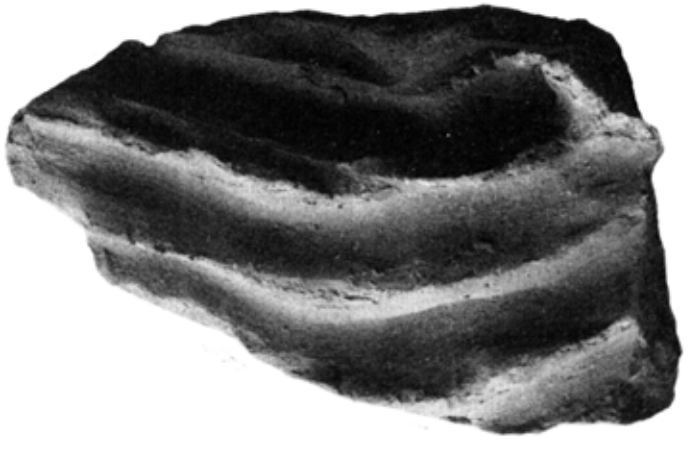

1001

寺皇券

1000

間城月寺皇券

1002（裏面）

址寺港望

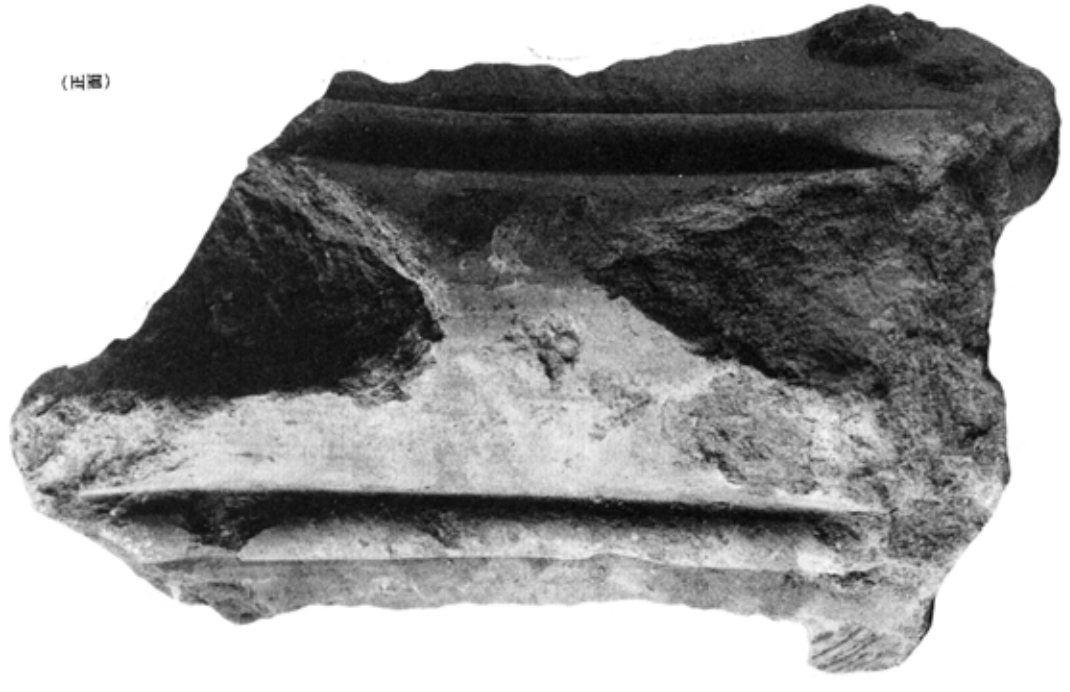

（正面）

1002

**魔州的近發見鳥尾**

（一三五一—一三五二　東京、工科大学蔵）

（一三五二・一三五三　東京文科大学蔵）

（鷹北、魔州郡）

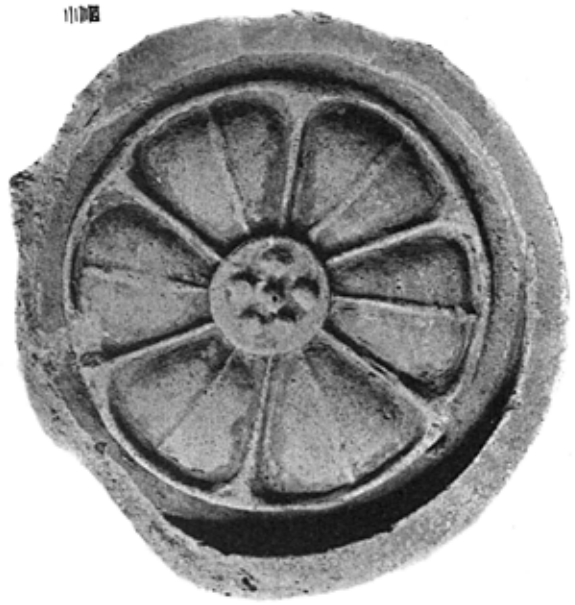

三四四 原州附近發見巴瓦 東京、工科大学藏（江原、原州郡本部面）

三四五 址寺龍泉

三四六 三四七 三四八 三四九 三五〇 三五一 三五二 三五三 三五四 東京小平文美術工科大学校氏藏（江原、原州郡本部面）

三五五 南西山鎮

三五六 三五七 三五八 三五九 三六〇 三六一 三六二 三六三 三六四 諸處氏藏（慶北、慶州郡）

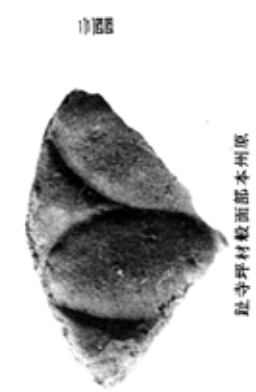

三六五 址寺枠材較面部木州原

三六六 三六七 三六八 三六九 三七〇 三七一 三七二 三七三 三七四 三七五 三七六 三七七 三七八 三七九 三八〇 三八一 三八二 三八三 三八四 三八五 三八六 三八七 三八八 三八九 三九〇 三九一 三九二 三九三 三九四 三九五 三九六 三九七 三九八 三九九 四〇〇 四〇一 四〇二 四〇三 四〇四 四〇五 四〇六 四〇七 四〇八 四〇九 四一〇 四一一 四一二 四一三 四一四 四一五 四一六 四一七 四一八 四一九 四二〇 四二一 四二二 四二三 四二四 四二五 四二六 四二七 四二八 四二九 四三〇 四三一 四三二 四三三 四三四 四三五 四三六 四三七 四三八 四三九 四四〇 四四一 四四二 四四三 四四四 四四五 四四六 四四七 四四八 四四九 四五〇 四五一 四五二 四五三 四五四 四五五 四五六 四五七 四五八 四五九 四六〇 四六一 四六二 四六三 四六四 四六五 四六六 四六七 四六八 四六九 四七〇 四七一 四七二 四七三 四七四 四七五 四七六 四七七 四七八 四七九 四八〇 四八一 四八二 四八三 四八四 四八五 四八六 四八七 四八八 四八九 四九〇 四九一 四九二 四九三 四九四 四九五 四九六 四九七 四九八 四九九 五〇〇 五〇一 五〇二 五〇三 五〇四 五〇五 五〇六 五〇七 五〇八 五〇九 五一〇 五一一 五一二 五一三 五一四 五一五 五一六 五一七 五一八 五一九 五二〇 五二一 五二二 五二三 五二四 五二五 五二六 五二七 五二八 五二九 五三〇 五三一 五三二 五三三 五三四 五三五 五三六 五三七 五三八 五三九 五四〇 五四一 五四二 五四三 五四四 五四五 五四六 五四七 五四八 五四九 五五〇 五五一 五五二 五五三 五五四 五五五 五五六 五五七 五五八 五五九 五六〇 五六一 五六二 五六三 五六四 五六五 五六六 五六七 五六八 五六九 五七〇 五七一 五七二 五七三 五七四 五七五 五七六 五七七 五七八 五七九 五八〇 五八一 五八二 五八三 五八四 五八五 五八六 五八七 五八八 五八九 五九〇 五九一 五九二 五九三 五九四 五九五 五九六 五九七 五九八 五九九 六〇〇 六〇一 六〇二 六〇三 六〇四 六〇五 六〇六 六〇七 六〇八 六〇九 六一〇 六一一 六一二 六一三 六一四 六一五 六一六 六一七 六一八 六一九 六二〇 六二一 六二二 六二三 六二四 六二五 六二六 六二七 六二八 六二九 六三〇 六三一 六三二 六三三 六三四 六三五 六三六 六三七 六三八 六三九 六四〇 六四一 六四二 六四三 六四四 六四五 六四六 六四七 六四八 六四九 六五〇 六五一 六五二 六五三 六五四 六五五 六五六 六五七 六五八 六五九 六六〇 六六一 六六二 六六三 六六四 六六五 六六六 六六七 六六八 六六九 六七〇 六七一 六七二 六七三 六七四 六七五 六七六 六七七 六七八 六七九 六八〇 六八一 六八二 六八三 六八四 六八五 六八六 六八七 六八八 六八九 六九〇 六九一 六九二 六九三 六九四 六九五 六九六 六九七 六九八 六九九 七〇〇 七〇一 七〇二 七〇三 七〇四 七〇五 七〇六 七〇七 七〇八 七〇九 七一〇 七一一 七一二 七一三 七一四 七一五 七一六 七一七 七一八 七一九 七二〇 七二一 七二二 七二三 七二四 七二五 七二六 七二七 七二八 七二九 七三〇 七三一 七三二 七三三 七三四 七三五 七三六 七三七 七三八 七三九 七四〇 七四一 七四二 七四三 七四四 七四五 七四六 七四七 七四八 七四九 七五〇 七五一 七五二 七五三 七五四 七五五 七五六 七五七 七五八 七五九 七六〇 七六一 七六二 七六三 七六四 七六五 七六六 七六七 七六八 七六九 七七〇 七七一 七七二 七七三 七七四 七七五 七七六 七七七 七七八 七七九 七八〇 七八一 七八二 七八三 七八四 七八五 七八六 七八七 七八八 七八九 七九〇 七九一 七九二 七九三 七九四 七九五 七九六 七九七 七九八 七九九 八〇〇 八〇一 八〇二 八〇三 八〇四 八〇五 八〇六 八〇七 八〇八 八〇九 八一〇 八一一 八一二 八一三 八一四 八一五 八一六 八一七 八一八 八一九 八二〇 八二一 八二二 八二三 八二四 八二五 八二六 八二七 八二八 八二九 八三〇 八三一 八三二 八三三 八三四 八三五 八三六 八三七 八三八 八三九 八四〇 八四一 八四二 八四三 八四四 八四五 八四六 八四七 八四八 八四九 八五〇 八五一 八五二 八五三 八五四 八五五 八五六 八五七 八五八 八五九 八六〇 八六一 八六二 八六三 八六四 八六五 八六六 八六七 八六八 八六九 八七〇 八七一 八七二 八七三 八七四 八七五 八七六 八七七 八七八 八七九 八八〇 八八一 八八二 八八三 八八四 八八五 八八六 八八七 八八八 八八九 八九〇 八九一 八九二 八九三 八九四 八九五 八九六 八九七 八九八 八九九 九〇〇 九〇一 九〇二 九〇三 九〇四 九〇五 九〇六 九〇七 九〇八 九〇九 九一〇 九一一 九一二 九一三 九一四 九一五 九一六 九一七 九一八 九一九 九二〇 九二一 九二二 九二三 九二四 九二五 九二六 九二七 九二八 九二九 九三〇 九三一 九三二 九三三 九三四 九三五 九三六 九三七 九三八 九三九 九四〇 九四一 九四二 九四三 九四四 九四五 九四六 九四七 九四八 九四九 九五〇 九五一 九五二 九五三 九五四 九五五 九五六 九五七 九五八 九五九 九六〇 九六一 九六二 九六三 九六四 九六五 九六六 九六七 九六八 九六九 九七〇 九七一 九七二 九七三 九七四 九七五 九七六 九七七 九七八 九七九 九八〇 九八一 九八二 九八三 九八四 九八五 九八六 九八七 九八八 九八九 九九〇 九九一 九九二 九九三 九九四 九九五 九九六 九九七 九九八 九九九 一〇〇〇

三四八

三四九

三五〇

三五一

三五二

三五三

三五四

三五五

三五六

三五七

三五八

三五九

三六〇

三六一

三六二

三六三

三六四

三六五

三六六

三六七

三六八

三六九

三七〇

三七一

三七二

三七三

三七四

三七五

三七六

三七七

三七八

三七九

三八〇

三八一

三八二

三八三

三八四

三八五

三八六

三八七

三八八

三八九

三九〇

三九一

三九二

三九三

三九四

三九五

三九六

三九七

三九八

三九九

四〇〇

四〇一

四〇二

四〇三

四〇四

四〇五

四〇六

四〇七

四〇八

四〇九

四一〇

四一一

四一二

四一三

四一四

四一五

四一六

四一七

四一八

四一九

四二〇

四二一

四二二

四二三

四二四

四二五

四二六

四二七

四二八

四二九

四三〇

四三一

四三二

四三三

四三四

四三五

四三六

四三七

四三八

四三九

四四〇

四四一

四四二

四四三

四四四

四四五

四四六

四四七

四四八

四四九

四五〇

四五一

四五二

四五三

四五四

四五五

四五六

四五七

四五八

四五九

四六〇

四六一

四六二

四六三

四六四

四六五

四六六

四六七

四六八

四六九

四七〇

四七一

四七二

四七三

四七四

四七五

四七六

四七七

四七八

四七九

四八〇

四八一

四八二

四八三

四八四

四八五

四八六

四八七

四八八

四八九

四九〇

四九一

四九二

四九三

四九四

四九五

四九六

四九七

四九八

四九九

五〇〇

五〇一

五〇二

五〇三

五〇四

五〇五

五〇六

五〇七

五〇八

五〇九

五一〇

五一一

五一二

五一三

五一四

五一五

五一六

五一七

五一八

五一九

五二〇

五二一

五二二

五二三

五二四

五二五

五二六

五二七

五二八

五二九

五三〇

五三一

五三二

五三三

五三四

五三五

五三六

五三七

五三八

五三九

五四〇

五四一

五四二

五四三

五四四

五四五

五四六

五四七

五四八

五四九

五五〇

五五一

五五二

五五三

五五四

五五五

五五六

五五七

五五八

五五九

五六〇

五六一

五六二

五六三

五六四

五六五

五六六

五六七

五六八

五六九

五七〇

五七一

五七二

五七三

五七四

五七五

五七六

五七七

五七八

五七九

五八〇

五八一

五八二

五八三

五八四

五八五

五八六

五八七

五八八

五八九

五九〇

五九一

五九二

五九三

五九四

五九五

五九六

五九七

五九八

五九九

六〇〇

六〇一

六〇二

六〇三

六〇四

六〇五

六〇六

六〇七

六〇八

六〇九

六一〇

六一一

六一二

六一三

六一四

六一五

六一六

六一七

六一八

六一九

六二〇

六二一

六二二

六二三

六二四

六二五

六二六

六二七

六二八

六二九

六三〇

六三一

六三二

六三三

六三四

六三五

六三六

六三七

六三八

六三九

六四〇

六四一

六四二

六四三

六四四

六四五

六四六

六四七

六四八

六四九

六五〇

六五一

六五二

六五三

六五四

六五五

六五六

六五七

六五八

六五九

六六〇

六六一

六六二

六六三

六六四

六六五

六六六

六六七

六六八

六六九

六七〇

六七一

六七二

六七三

六七四

六七五

六七六

六七七

六七八

六七九

六八〇

六八一

六八二

六八三

六八四

六八五

六八六

六八七

六八八

六八九

六九〇

六九一

六九二

六九三

六九四

六九五

六九六

六九七

六九八

六九九

七〇〇

七〇一

七〇二

七〇三

七〇四

七〇五

七〇六

七〇七

七〇八

七〇九

七一〇

七一一

七一二

七一三

七一四

七一五

七一六

七一七

七一八

七一九

七二〇

七二一

七二二

七二三

七二四

七二五

七二六

七二七

七二八

七二九

七三〇

七三一

七三二

七三三

七三四

七三五

七三六

七三七

七三八

七三九

七四〇

七四一

七四二

七四三

七四四

七四五

七四六

七四七

七四八

七四九

七五〇

七五一

七五二

七五三

七五四

七五五

七五六

七五七

七五八

七五九

七六〇

七六一

七六二

七六三

七六四

七六五

七六六

七六七

七六八

七六九

七七〇

七七一

七七二

七七三

七七四

七七五

七七六

七七七

七七八

七七九

七八〇

七八一

七八二

七八三

七八四

七八五

七八六

七八七

七八八

七八九

七九〇

七九一

七九二

七九三

七九四

七九五

七九六

七九七

七九八

七九九

八〇〇

八〇一

八〇二

八〇三

八〇四

八〇五

八〇六

八〇七

八〇八

八〇九

八一〇

八一一

八一二

八一三

八一四

八一五

八一六

八一七

八一八

八一九

八二〇

八二一

八二二

八二三

八二四

八二五

八二六

八二七

八二八

八二九

八三〇

八三一

八三二

八三三

八三四

八三五

八三六

八三七

八三八

八三九

八四〇

八四一

八四二

八四三

八四四

八四五

八四六

八四七

八四八

八四九

八五〇

八五一

八五二

八五三

八五四

八五五

八五六

八五七

八五八

八五九

八六〇

八六一

八六二

八六三

八六四

八六五

八六六

八六七

八六八

八六九

八七〇

八七一

八七二

八七三

八七四

八七五

八七六

八七七

八七八

八七九

八八〇

八八一

八八二

八八三

八八四

八八五

八八六

八八七

八八八

八八九

八九〇

八九一

八九二

八九三

八九四

八九五

八九六

八九七

八九八

八九九

九〇〇

九〇一

九〇二

九〇三

九〇四

九〇五

九〇六

九〇七

九〇八

九〇九

九一〇

九一一

九一二

九一三

九一四

九一五

九一六

九一七

九一八

九一九

九二〇

九二一

九二二

九二三

九二四

九二五

九二六

九二七

九二八

九二九

九三〇

九三一

九三二

九三三

九三四

九三五

九三六

九三七

九三八

九三九

九四〇

九四一

九四二

九四三

九四四

九四五

九四六

九四七

九四八

九四九

九五〇

九五一

九五二

九五三

九五四

九五五

九五六

九五七

九五八

九五九

九六〇

九六一

九六二

九六三

九六四

九六五

九六六

九六七

九六八

九六九

九七〇

九七一

九七二

九七三

九七四

九七五

九七六

九七七

九七八

九七九

九八〇

九八一

九八二

九八三

九八四

九八五

九八六

九八七

九八八

九八九

九九〇

九九一

九九二

九九三

九九四

九九五

九九六

九九七

九九八

九九九

一〇〇〇

一〇〇一

一〇〇二

一〇〇三

一〇〇四

一〇〇五

一〇〇六

一〇〇七

一〇〇八

一〇〇九

一〇一〇

一〇一一

一〇一二

一〇一三

一〇一四

一〇一五

一〇一六

一〇一七

一〇一八

一〇一九

一〇二〇

一〇二一

一〇二二

一〇二三

一〇二四

一〇二五

一〇二六

一〇二七

一〇二八

一〇二九

一〇三〇

一〇三一

一〇三二

一〇三三

一〇三四

一〇三五

一〇三六

一〇三七

一〇三八

一〇三九

一〇四〇

一〇四一

一〇四二

一〇四三

一〇四四

一〇四五

一〇四六

一〇四七

一〇四八

一〇四九

一〇五〇

一〇五一

一〇五二

一〇五三

一〇五四

一〇五五

一〇五六

一〇五七

一〇五八

一〇五九

一〇六〇

一〇六一

一〇六二

一〇六三

一〇六四

一〇六五

一〇六六

一〇六七

一〇六八

一〇六九

一〇七〇

一〇七一

一〇七二

一〇七三

一〇七四

一〇七五

一〇七六

一〇七七

一〇七八

一〇七九

一〇八〇

一〇八一

一〇八二

一〇八三

一〇八四

一〇八五

一〇八六

一〇八七

一〇八八

一〇八九

一〇九〇

一〇九一

一〇九二

一〇九三

一〇九四

一〇九五

一〇九六

一〇九七

一〇九八

一〇九九

一一〇〇

一一〇一

一一〇二

一一〇三

一一〇四

一一〇五

一一〇六

一一〇七

一一〇八

一一〇九

一一一〇

一一一一

一一一二

一一一三

一一一四

一一一五

一一一六

一一一七

一一一八

一一一九

一一二〇

一一二一

一一二二

一一二三

一一二四

一一二五

一一二六

一一二七

一一二八

一一二九

一一三〇

一一三一

一一三二

一一三三

一一三四

一一三五

一一三六

一一三七

一一三八

一一三九

一一四〇

一一四一

一一四二

一一四三

一一四四

一一四五

一一四六

一一四七

一一四八

一一四九

一一五〇

一一五一

一一五二

一一五三

一一五四

一一五五

一一五六

一一五七

一一五八

一一五九

一一六〇

一一六一

一一六二

一一六三

一一六四

一一六五

一一六六

一一六七

一一六八

一一六九

一一七〇

一一七一

一一七二

一一七三

一一七四

一一七五

一一七六

一一七七

一一七八

一一七九

一一八〇

一一八一

一一八二

一一八三

一一八四

一一八五

一一八六

一一八七

一一八八

一一八九

一一九〇

一一九一

一一九二

一一九三

一一九四

一一九五

一一九六

一一九七

一一九八

一一九九

一二〇〇

一二〇一

一二〇二

一二〇三

一二〇四

一二〇五

一二〇六

一二〇七

一二〇八

一二〇九

一二一〇

一二一一

一二一二

一二一三

一二一四

一二一五

一二一六

一二一七

一二一八

一二一九

一二二〇

一二二一

一二二二

一二二三

一二二四

一二二五

一二二六

一二二七

一二二八

一二二九

一二三〇

一二三一

一二三二

一二三三

一二三四

一二三五

一二三六

一二三七

一二三八

一二三九

一二四〇

一二四一

一二四二

一二四三

一二四四

一二四五

一二四六

一二四七

一二四八

一二四九

一二五〇

一二五一

一二五二

一二五三

一二五四

一二五五

一二五六

一二五七

一二五八

一二五九

一二六〇

一二六一

一二六二

一二六三

一二六四

一二六五

一二六六

一二六七

一二六八

一二六九

一二七〇

一二七一

一二七二

一二七三

一二七四

一二七五

一二七六

一二七七

一二七八

一二七九

一二八〇

一二八一

一二八二

一二八三

一二八四

一二八五

一二八六

一二八七

一二八八

一二八九

一二九〇

一二九一

一二九二

一二九三

一二九四

一二九五

一二九六

一二九七

一二九八

一二九九

一三〇〇

一三〇一

一三〇二

一三〇三

一三〇四

一三〇五

一三〇六

一三〇七

一三〇八

一三〇九

一三一〇

一三一一

一三一二

一三一三

一三一四

一三一五

一三一六

一三一七

一三一八

一三一九

一三二〇

一三二一

一三二二

一三二三

一三二四

一三二五

一三二六

一三二七

一三二八

一三二九

一三三〇

一三三一

一三三二

一三三三

一三三四

一三三五

一三三六

一三三七

一三三八

一三三九

一三四〇

一三四一

一三四二

一三四三

一三四四

一三四五

一三四六

一三四七

一三四八

一三四九

一三五〇

一三五一

一三五二

一三五三

一三五四

一三五五

一三五六

一三五七

一三五八

一三五九

一三六〇

一三六一

一三六二

一三六三

一三六四

一三六五

一三六六

一三六七

一三六八

一三六九

一三七〇

一三七一

一三七二

一三七三

一三七四

一三七五

一三七六

一三七七

一三七八

一三七九

一三八〇

一三八一

一三八二

一三八三

一三八四

一三八五

一三八六

一三八七

一三八八

一三八九

一三九〇

一三九一

一三九二

一三九三

一三九四

一三九五

一三九六

一三九七

一三九八

一三九九

一四〇〇

一四〇一

一四〇二

一四〇三

一四〇四

一四〇五

一四〇六

一四〇七

一四〇八

一四〇九

一四一〇

一四一一

一四一二

一四一三

一四一四

一四一五

一四一六

一四一七

一四一八

一四一九

一四二〇

一四二一

一四二二

一四二三

一四二四

一四二五

一四二六

一四二七

一四二八

一四二九

一四三〇

一四三一

一四三二

一四三三

一四三四

一四三五

一四三六

一四三七

一四三八

一四三九

一四四〇

一四四一

一四四二

一四四三

一四四四

一四四五

一四四六

一四四七

一四四八

一四四九

一四五〇

一四五一

一四五二

一四五三

一四五四

一四五五

一四五六

一四五七

一四五八

一四五九

一四六〇

一四六一

一四六二

一四六三

一四六四

一四六五

一四六六

一四六七

一四六八

一四六九

一四七〇

一四七一

一四七二

一四七三

一四七四

一四七五

一四七六

一四七七

一四七八

一四七九

一四八〇

一四八一

一四八二

一四八三

一四八四

一四八五

一四八六

一四八七

一四八八

一四八九

一四九〇

一四九一

一四九二

一四九三

一四九四

一四九五

一四九六

一四九七

一四九八

一四九九

一五〇〇

一五〇一

一五〇二

一五〇三

一五〇四

一五〇五

一五〇六

一五〇七

一五〇八

一五〇九

一五一〇

一五一一

一五一二

一五一三

一五一四

一五一五

一五一六

一五一七

一五一八

一五一九

一五二〇

一五二一

一五二二

一五二三

一五二四

一五二五

一五二六

一五二七

一五二八

一五二九

一五三〇

一五三一

一五三二

一五三三

一五三四

一五三五

一五三六

一五三七

一五三八

一五三九

一五四〇

一五四一

一五四二

一五四三

一五四四

一五四五

一五四六

一五四七

一五四八

一五四九

一五五〇

一五五一

一五五二

一五五三

一五五四

一五五五

一五五六

一五五七

一五五八

一五五九

一五六〇

一五六一

一五六二

一五六三

一五六四

一五六五

一五六六

一五六七

一五六八

一五六九

一五七〇

一五七一

一五七二

一五七三

一五七四

一五七五

一五七六

一五七七

一五七八

一五七九

一五八〇

一五八一

一五八二

一五八三

一五八四

一五八五

一五八六

一五八七

一五八八

一五八九

一五九〇

一五九一

一五九二

一五九三

一五九四

一五九五

一五九六

一五九七

一五九八

一五九九

一六〇〇

一六〇一

一六〇二

一六〇三

一六〇四

一六〇五

一六〇六

一六〇七

一六〇八

一六〇九

一六一〇

一六一一

一六一二

一六一三

一六一四

一六一五

一六一六

一六一七

一六一八

一六一九

一六二〇

一六二一

一六二二

一六二三

一六二四

一六二五

一六二六

一六二七

一六二八

一六二九

一六三〇

一六三一

一六三二

一六三三

一六三四

一六三五

一六三六

一六三七

一六三八

一六三九

一六四〇

一六四一

一六四二

一六四三

一六四四

一六四五

一六四六

一六四七

一六四八

一六四九

一六五〇

一六五一

一六五二

一六五三

一六五四

一六五五

一六五六

一六五七

一六五八

一六五九

一六六〇

一六六一

一六六二

一六六三

一六六四

一六六五

一六六六

一六六七

一六六八

一六六九

一六七〇

一六七一

一六七二

一六七三

一六七四

一六七五

一六七六

一六七七

一六七八

一六七九

一六八〇

一六八一

一六八二

一六八三

一六八四

一六八五

一六八六

一六八七

一六八八

一六八九

一六九〇

一六九一

一六九二

一六九三

一六九四

一六九五

一六九六

一六九七

一六九八

一六九九

一七〇〇

一七〇一

一七〇二

一七〇三

一七〇四

一七〇五

一七〇六

一七〇七

一七〇八

一七〇九

一七一〇

一七一一

一七一二

一七一三

一七一四

一七一五

一七一六

一七一七

一七一八

一七一九

一七二〇

一七二一

一七二二

一七二三

一七二四

一七二五

一七二六

一七二七

一七二八

一七二九

一七三〇

一七三一

一七三二

一七三三

一七三四

一七三五

一七三六

一七三七

一七三八

一七三九

一七四〇

一七四一

一七四二

一七四三

一七四四

一七四五

一七四六

一七四七

一七四八

一七四九

一七五〇

一七五一

一七五二

一七五三

一七五四

一七五五

一七五六

一七五七

一七五八

一七五九

一七六〇

一七六一

一七六二

一七六三

一七六四

一七六五

一七六六

一七六七

一七六八

一七六九

一七七〇

一七七一

一七七二

一七七三

一七七四

一七七五

一七七六

一七七七

一七七八

一七七九

一七八〇

一七八一

一七八二

一七八三

一七八四

一七八五

一七八六

一七八七

一七八八

一七八九

一七九〇

一七九一

一七九二

一七九三

一七九四

一七九五

一七九六

一七九七

一七九八

一七九九

一八〇〇

一八〇一

一八〇二

一八〇三

一八〇四

一八〇五

一八〇六

一八〇七

一八〇八

一八〇九

一八一〇

一八一一

一八一二

一八一三

一八一四

一八一五

一八一六

一八一七

一八一八

一八一九

一八二〇

一八二一

一八二二

一八二三

一八二四

一八二五

一八二六

一八二七

一八二八

一八二九

一八三〇

一八三一

一八三二

一八三三

一八三四

一八三五

一八三六

一八三七

一八三八

一八三九

一八四〇

一八四一

一八四二

一八四三

一八四四

一八四五

一八四六

一八四七

一八四八

一八四九

一八五〇

一八五一

一八五二

一八五三

一八五四

一八五五

一八五六

一八五七

一八五八

一八五九

一八六〇

一八六一

一八六二

一八六三

一八六四

一八六五

一八六六

一八六七

一八六八

一八六九

一八七〇

一八七一

一八七二

一八七三

一八七四

一八七五

一八七六

一八七七

一八七八

一八七九

一八八〇

一八八一

一八八二

一八八三

一八八四

一八八五

一八八六

一八八七

一八八八

一八八九

一八九〇

一八九一

一八九二

一八九三

一八九四

一八九五

一八九六

一八九七

一八九八

一八九九

一九〇〇

一九〇一

一九〇二

一九〇三

一九〇四

一九〇五

一九〇六

一九〇七

一九〇八

一九〇九

一九一〇

一九一一

一九一二

一九一三

一九一四

一九一五

一九一六

一九一七

一九一八

一九一九

一九二〇

一九二一

一九二二

一九二三

一九二四

一九二五

一九二六

一九二七

一九二八

一九二九

一九三〇

一九三一

一九三二

一九三三

一九三四

一九三五

一九三六

一九三七

一九三八

一九三九

一九四〇

一九四一

一九四二

一九四三

一九四四

一九四五

一九四六

一九四七

一九四八

一九四九

一九五〇

一九五一

一九五二

一九五三

一九五四

一九五五

一九五六

一九五七

一九五八

一九五九

一九六〇

一九六一

一九六二

一九六三

一九六四

一九六五

一九六六

一九六七

一九六八

一九六九

一九七〇

一九七一

一九七二

一九七三

一九七四

一九七五

一九七六

一九七七

一九七八

一九七九

一九八〇

一九八一

一九八二

一九八三

一九八四

一九八五

一九八六

一九八七

一九八八

一九八九

一九九〇

一九九一

一九九二

一九九三

一九九四

一九九五

一九九六

一九九七

一九九八

一九九九

二〇〇〇

二〇〇一

二〇〇二

二〇〇三

二〇〇四

二〇〇五

二〇〇六

二〇〇七

二〇〇八

二〇〇九

二〇一〇

二〇一一

二〇一二

二〇一三

二〇一四

二〇一五

二〇一六

二〇一七

二〇一八

二〇一九

二〇二〇

二〇二一

二〇二二

二〇二三

二〇二四

二〇二五

二〇二六

二〇二七

二〇二八

二〇二九

二〇三〇

二〇三一

二〇三二

二〇三三

二〇三四

二〇三五

二〇三六

二〇三七

二〇三八

二〇三九

二〇四〇

二〇四一

二〇四二

二〇四三

二〇四四

二〇四五

二〇四六

二〇四七

二〇四八

二〇四九

二〇五〇

二〇五一

二〇五二

二〇五三

二〇五四

二〇五五

二〇五六

二〇五七

二〇五八

二〇五九

二〇六〇

二〇六一

二〇六二

二〇六三

二〇六四

二〇六五

二〇六六

二〇六七

二〇六八

二〇六九

二〇七〇

二〇七一

二〇七二

二〇七三

二〇七四

二〇七五

二〇七六

二〇七七

二〇七八

二〇七九

二〇八〇

二〇八一

二〇八二

二〇八三

二〇八四

二〇八五

二〇八六

二〇八七

二〇八八

二〇八九

二〇九〇

二〇九一

二〇九二

二〇九三

二〇九四

二〇九五

二〇九六

二〇九七

二〇九八

二〇九九

二一〇〇

二一〇一

二一〇二

二一〇三

二一〇四

二一〇五

二一〇六

二一〇七

二一〇八

二一〇九

二一一〇

二一一一

二一一二

二一一三

二一一四

二一一五

二一一六

二一一七

二一一八

二一一九

二一二〇

二一二一

二一二二

二一二三

二一二四

二一二五

二一二六

二一二七

二一二八

二一二九

二一三〇

二一三一

二一三二

二一三三

二一三四

二一三五

二一三六

二一三七

二一三八

二一三九

二一四〇

二一四一

二一四二

二一四三

二一四四

二一四五

二一四六

二一四七

二一四八

二一四九

二一五〇

二一五一

二一五二

二一五三

二一五四

二一五五

二一五六

二一五七

二一五八

二一五九

二一六〇

二一六一

二一六二

二一六三

二一六四

二一六五

二一六六

二一六七

二一六八

二一六九

二一七〇

二一七一

二一七二

二一七三

二一七四

二一七五

二一七六

二一七七

二一七八

二一七九

二一八〇

二一八一

二一八二

二一八三

二一八四

二一八五

二一八六

二一八七

二一八八

二一八九

二一九〇

二一九一

二一九二

二一九三

二一九四

二一九五

二一九六

二一九七

二一九八

二一九九

二二〇〇

二二〇一

二二〇二

二二〇三

二二〇四

二二〇五

二二〇六

二二〇七

二二〇八

二二〇九

二二一〇

二二一一

二二一二

二二一三

二二一四

二二一五

二二一六

二二一七

二二一八

二二一九

二二二〇

二二二一

二二二二

二二二三

二二二四

二二二五

二二二六

二二二七

二二二八

二二二九

二二三〇

二二三一

二二三二

二二三三

二二三四

二二三五

二二三六

二二三七

二二三八

二二三九

二二四〇

二二四一

二二四二

二二四三

二二四四

二二四五

二二四六

二二四七

二二四八

二二四九

二二五〇

二二五一

二二五二

二二五三

二二五四

二二五五

二二五六

二二五七

二二五八

二二五九

二二六〇

二二六一

二二六二

二二六三

二二六四

二二六五

二二六六

二二六七

二二六八

二二六九

二二七〇

二二七一

二二七二

二二七三

二二七四

二二七五

二二七六

二二七七

二二七八

二二七九

二二八〇

二二八一

二二八二

二二八三

二二八四

二二八五

二二八六

二二八七

二二八八

二二八九

二二九〇

二二九一

二二九二

二二九三

二二九四

二二九五

二二九六

二二九七

二二九八

二二九九

二三〇〇

二三〇一

二三〇二

二三〇三

二三〇四

二三〇五

二三〇六

二三〇七

二三〇八

二三〇九

二三一〇

二三一一

二三一二

二三一三

二三一四

二三一五

二三一六

二三一七

二三一八

二三一九

二三二〇

二三二一

二三二二

二三二三

二三二四

二三二五

二三二六

二三二七

二三二八

二三二九

二三三〇

二三三一

二三三二

二三三三

二三三四

二三三五

二三三六

二三三七

二三三八

二三三九

二三四〇

二三四一

二三四二

二三四三

二三四四

二三四五

二三四六

二三四七

二三四八

二三四九

二三五〇

二三五一

二三五二

二三五三

二三五四

二三五五

二三五六

二三五七

二三五八

二三五九

二三六〇

二三六一

二三六二

二三六三

二三六四

二三六五

二三六六

二三六七

二三六八

二三六九

二三七〇

二三七一

二三七二

二三七三

二三七四

二三七五

二三七六

二三七七

二三七八

二三七九

二三八〇

二三八一

二三八二

二三八三

二三八四

二三八五

二三八六

二三八七

二三八八

二三八九

二三九〇

二三九一

二三九二

二三九三

二三九四

二三九五

二三九六

二三九七

二三九八

二三九九

二四〇〇

二四〇一

二四〇二

二四〇三

二四〇四

二四〇五

二四〇六

二四〇七

二四〇八

二四〇九

二四一〇

二四一一

二四一二

二四一三

二四一四

二四一五

二四一六

二四一七

二四一八

二四一九

二四二〇

二四二一

二四二二

二四二三

二四二四

二四二五

二四二六

二四二七

二四二八

二四二九

二四三〇

二四三一

二四三二

二四三三

二四三四

二四三五

二四三六

二四三七

二四三八

二四三九

二四四〇

二四四一

二四四二

二四四三

二四四四

二四四五

二四四六

二四四七

二四四八

二四四九

二四五〇

二四五一

二四五二

二四五三

二四五四

二四五五

二四五六

二四五七

二四五八

二四五九

二四六〇

二四六一

二四六二

二四六三

二四六四

二四六五

二四六六

二四六七

二四六八

二四六九

二四七〇

二四七一

二四七二

二四七三

二四七四

二四七五

二四七六

二四七七

二四七八

二四七九

二四八〇

二四八一

二四八二

二四八三

二四八四

二四八五

二四八六

二四八七

二四八八

二四八九

二四九〇

二四九一

二四九二

二四九三

二四九四

二四九五

二四九六

二四九七

二四九八

二四九九

二五〇〇

二五〇一

二五〇二

二五〇三

二五〇四

二五〇五

二五〇六

二五〇七

二五〇八

二五〇九

二五一〇

二五一一

二五一二

二五一三

二五一四

二五一五

二五一六

二五一七

二五一八

二五一九

二五二〇

二五二一

二五二二

二五二三

二五二四

二五二五

二五二六

二五二七

二五二八

二五二九

二五三〇

二五三一

二五三二

二五三三

二五三四

二五三五

二五三六

二五三七

二五三八

二五三九

二五四〇

二五四一

二五四二

二五四三

二五四四

二五四五

二五四六

二五四七

二五四八

二五四九

二五五〇

二五五一

二五五二

二五五三

二五五四

二五五五

二五五六

二五五七

二五五八

二五五九

二五六〇

二五六一

二五六二

二五六三

二五六四

二五六五

二五六六

二五六七

二五六八

二五六九

二五七〇

二五七一

二五七二

二五七三

二五七四

二五七五

二五七六

二五七七

二五七八

二五七九

二五八〇

二五八一

二五八二

二五八三

二五八四

二五八五

二五八六

二五八七

二五八八

二五八九

二五九〇

二五九一

二五九二

二五九三

二五九四

二五九五

二五九六

二五九七

二五九八

二五九九

二六〇〇

二六〇一

二六〇二

二六〇三

二六〇四

二六〇五

二六〇六

二六〇七

二六〇八

二六〇九

二六一〇

二六一一

二六一二

二六一三

二六一四

二六一五

二六一六

二六一七

二六一八

二六一九

二六二〇

二六二一

二六二二

二六二三

二六二四

二六二五

二六二六

二六二七

二六二八

二六二九

二六三〇

二六三一

二六三二

二六三三

二六三四

二六三五

二六三六

二六三七

二六三八

二六三九

二六四〇

二六四一

二六四二

二六四三

二六四四

二六四五

二六四六

二六四七

二六四八

二六四九

二六五〇

二六五一

二六五二

二六五三

二六五四

二六五五

二六五六

二六五七

二六五八

二六五九

二六六〇

二六六一

二六六二

二六六三

二六六四

二六六五

二六六六

二六六七

二六六八

二六六九

二六七〇

二六七一

二六七二

二六七三

二六七四

二六七五

二六七六

二六七七

二六七八

二六七九

二六八〇

二六八一

二六八二

二六八三

二六八四

二六八五

二六八六

二六八七

二六八八

二六八九

二六九〇

二六九一

二六九二

二六九三

二六九四

二六九五

二六九六

二六九七

二六九八

二六九九

二七〇〇

二七〇一

二七〇二

二七〇三

二七〇四

二七〇五

二七〇六

二七〇七

二七〇八

二七〇九

二七一〇

二七一一

二七一二

二七一三

二七一四

二七一五

二七一六

二七一七

二七一八

二七一九

二七二〇

二七二一

二七二二

二七二三

二七二四

二七二五

二七二六

二七二七

二七二八

二七二九

二七三〇

二七三一

二七三二

二七三三

二七三四

二七三五

二七三六

二七三七

二七三八

二七三九

二七四〇

二七四一

二七四二

二七四三

二七四四

二七四五

二七四六

二七四七

二七四八

二七四九

二七五〇

二七五一

二七五二

二七五三

二七五四

二七五五

二七五六

二七五七

二七五八

二七五九

二七六〇

二七六一

二七六二

二七六三

二七六四

二七六五

二七六六

二七六七

二七六八

二七六九

二七七〇

二七七一

二七七二

二七七三

二七七四

二七七五

二七七六

二七七七

二七七八

二七七九

二七八〇

二七八一

二七八二

二七八三

二七八四

二七八五

二七八六

二七八七

二七八八

二七八九

二七九〇

二七九一

二七九二

二七九三

二七九四

二七九五

二七九六

二七九七

二七九八

二七九九

二八〇〇

二八〇一

二八〇二

二八〇三

二八〇四

二八〇五

二八〇六

二八〇七

二八〇八

二八〇九

二八一〇

二八一一

二八一二

二八一三

二八一四

二八一五

二八一六

二八一七

二八一八

二八一九

二八二〇

二八二一

二八二二

二八二三

二八二四

二八二五

二八二六

二八二七

二八二八

二八二九

二八三〇

二八三一

二八三二

二八三三

二八三四

二八三五

二八三六

二八三七

二八三八

二八三九

二八四〇

二八四一

二八四二

二八四三

二八四四

二八四五

二八四六

二八四七

二八四八

二八四九

二八五〇

二八五一

二八五二

二八五三

二八五四

二八五五

二八五六

二八五七

二八五八

二八五九

二八六〇

二八六一

二八六二

二八六三

二八六四

二八六五

二八六六

二八六七

二八六八

二八六九

二八七〇

二八七一

二八七二

二八七三

二八七四

二八七五

二八七六

二八七七

二八七八

二八七九

二八八〇

二八八一

二八八二

二八八三

二八八四

二八八五

二八八六

二八八七

二八八八

二八八九

二八九〇

二八九一

二八九二

二八九三

二八九四

二八九五

二八九六

二八九七

二八九八

二八九九

二九〇〇

二九〇一

二九〇二

二九〇三

二九〇四

二九〇五

二九〇六

二九〇七

二九〇八

二九〇九

二九一〇

二九一一

二九一二

二九一三

二九一四

二九一五

二九一六

二九一七

二九一八

二九一九

二九二〇

二九二一

二九二二

二九二三

二九二四

二九二五

二九二六

二九二七

二九二八

二九二九

二九三〇

二九三一

二九三二

二九三三

二九三四

二九三五

二九三六

二九三七

二九三八

二九三九

二九四〇

二九四一

二九四二

二九四三

二九四四

二九四五

二九四六

二九四七

二九四八

二九四九

二九五〇

二九五一

二九五二

二九五三

二九五四

二九五五

二九五六

二九五七

二九五八

二九五九

二九六〇

二九六一

二九六二

二九六三

二九六四

二九六五

二九六六

二九六七

二九六八

二九六九

二九七〇

二九七一

二九七二

二九七三

二九七四

二九七五

二九七六

二九七七

二九七八

二九七九

二九八〇

二九八一

二九八二

二九八三

二九八四

二九八五

二九八六

二九八七

二九八八

二九八九

二九九〇

二九九一

二九九二

二九九三

二九九四

二九九五

二九九六

二九九七

二九九八

二九九九

三〇〇〇

三〇〇一

三〇〇二

三〇〇三

三〇〇四

三〇〇五

三〇〇六

三〇〇七

三〇〇八

三〇〇九

三〇一〇

三〇一一

三〇一二

三〇一三

三〇一四

三〇一五

三〇一六

三〇一七

三〇一八

三〇一九

三〇二〇

三〇二一

三〇二二

三〇二三

三〇二四

三〇二五

三〇二六

三〇二七

三〇二八

三〇二九

三〇三〇

三〇三一

三〇三二

三〇三三

三〇三四

三〇三五

三〇三六

三〇三七

三〇三八

三〇三九

三〇四〇

三〇四一

三〇四二

三〇四三

三〇四四

三〇四五

三〇四六

三〇四七

三〇四八

三〇四九

三〇五〇

三〇五一

三〇五二

三〇五三

三〇五四

三〇五五

三〇五六

三〇五七

三〇五八

三〇五九

三〇六〇

三〇六一

三〇六二

三〇六三

三〇六四

三〇六五

三〇六六

三〇六七

三〇六八

三〇六九

三〇七〇

三〇七一

三〇七二

三〇七三

三〇七四

三〇七五

三〇七六

三〇七七

三〇七八

三〇七九

三〇八〇

三〇八一

三〇八二

三〇八三

三〇八四

三〇八五

三〇八六

三〇八七

三〇八八

三〇八九

三〇九〇

三〇九一

三〇九二

三〇九三

三〇九四

三〇九五

三〇九六

三〇九七

三〇九八

三〇九九

三一〇〇

三一〇一

三一〇二

三一〇三

三一〇四

三一〇五

三一〇六

三一〇七

三一〇八

三一〇九

三一一〇

三一一一

三一一二

三一一三

三一一四

三一一五

三一一六

三一一七

三一一八

三一一九

三一二〇

三一二一

三一二二

三一二三

三一二四

三一二五

三一二六

三一二七

三一二八

三一二九

三一三〇

三一三一

三一三二

三一三三

三一三四

三一三五

三一三六

三一三七

三一三八

三一三九

三一四〇

三一四一

三一四二

三一四三

三一四四

三一四五

三一四六

三一四七

三一四八

三一四九

三一五〇

三一五一

三一五二

三一五三

三一五四

三一五五

三一五六

三一五七

三一五八

三一五九

三一六〇

三一六一

三一六二

三一六三

三一六四

三一六五

三一六六

三一六七

三一六八

三一六九

三一七〇

三一七一

三一七二

三一七三

三一七四

三一七五

三一七六

三一七七

三一七八

三一七九

三一八〇

三一八一

三一八二

三一八三

三一八四

三一八五

三一八六

三一八七

三一八八

三一八九

三一九〇

三一九一

三一九二

三一九三

三一九四

三一九五

三一九六

三一九七

三一九八

三一九九

三二〇〇

三二〇一

三二〇二

三二〇三

三二〇四

三二〇五

三二〇六

三二〇七

三二〇八

三二〇九

三二一〇

三二一一

三二一二

三二一三

三二一四

三二一五

三二一六

三二一七

三二一八

三二一九

三二二〇

三二二一

三二二二

三二二三

三二二四

三二二五

三二二六

三二二七

三二二八

三二二九

三二三〇

三二三一

三二三二

三二三三

三二三四

三二三五

三二三六

三二三七

三二三八

三二三九

三二四〇

三二四一

三二四二

三二四三

三二四四

三二四五

三二四六

三二四七

三二四八

三二四九

三二五〇

三二五一

三二五二

三二五三

三二五四

三二五五

三二五六

三二五七

三二五八

三二五九

三二六〇

三二六一

三二六二

三二六三

三二六四

三二六五

三二六六

三二六七

三二六八

三二六九

三二七〇

三二七一

三二七二

三二七三

三二七四

三二七五

三二七六

三二七七

三二七八

三二七九

三二八〇

三二八一

三二八二

三二八三

三二八四

三二八五

三二八六

三二八七

三二八八

三二八九

三二九〇

三二九一

三二九二

三二九三

三二九四

三二九五

三二九六

三二九七

三二九八

三二九九

三三〇〇

三三〇一

三三〇二

三三〇三

三三〇四

三三〇五

三三〇六

三三〇七

三三〇八

三三〇九

三三一〇

三三一一

三三一二

三三一三

三三一四

三三一五

三三一六

三三一七

三三一八

三三一九

三三二〇

三三二一

三三二二

三三二三

三三二四

三三二五

三三二六

三三二七

三三二八

三三二九

三三三〇

三三三一

三三三二

三三三三

三三三四

三三三五

三三三六

三三三七

三三三八

三三三九

三三四〇

三三四一

三三四二

三三四三

三三四四

三三四五

三三四六

三三四七

三三四八

三三四九

三三五〇

三三五一

三三五二

三三五三

三三五四

三三五五

三三五六

三三五七

三三五八

三三五九

三三六〇

三三六一

三三六二

三三六三

三三六四

三三六五

三三六六

三三六七

三三六八

三三六九

三三七〇

三三七一

三三七二

三三七三

三三七四

三三七五

三三七六

三三七七

三三七八

三三七九

三三八〇

三三八一

三三八二

三三八三

三三八四

三三八五

三三八六

三三八七

三三八八

三三八九

三三九〇

三三九一

三三九二

三三九三

三三九四

三三九五

三三九六

三三九七

三三九八

三三九九

三四〇〇

三四〇一

三四〇二

三四〇三

三四〇四

三四〇五

三四〇六

三四〇七

三四〇八

三四〇九

三四一〇

三四一一

三四一二

三四一三

三四一四

三四一五

三四一六

三四一七

三四一八

三四一九

三四二〇

三四二一

三四二二

三四二三

三四二四

三四二五

三四二六

三四二七

三四二八

三四二九

三四三〇

三四三一

三四三二

三四三三

三四三四

三四三五

三四三六

三四三七

三四三八

三四三九

三四四〇

三四四一

三四四二

三四四三

三四四四

三四四五

三四四六

三四四七

三四四八

三四四九

三四五〇

三四五一

三四五二

三四五三

三四五四

三四五五

三四五六

三四五七

三四五八

三四五九

三四六〇

三四六一

三四六二

三四六三

三四六四

三四六五

三四六六

三四六七

三四六八

三四六九

三四七〇

三四七一

三四七二

三四七三

三四七四

三四七五

三四七六

三四七七

三四七八

三四七九

三四八〇

三四八一

三四八二

三四八三

三四八四

三四八五

三四八六

三四八七

三四八八

三四八九

三四九〇

三四九一

三四九二

三四

大一分二約

図版一三五―一三七　**飛鳥附近発見の古瓦**

図版一三五
一三六・一三七
一三五・一三六・一三七・一三八
小平美術館蔵
一三五
東京国立文化財研究所蔵
一三五・一三六・一三七・一三八
東京国立博物館蔵
一三八
（飛鳥、飛鳥郡）

三五三 里廃寺

三五四 里廃寺

三五五 里廃寺

三五六 里廃寺

三五七 里廃寺

三五八 里廃寺

三五九 里廃寺

三六〇 里廃寺

三六一 里廃寺

三六二 里廃寺

三六三 里廃寺

三六四 里廃寺

三六五 里廃寺

三六六 里廃寺

三六七 里廃寺

三六八 里廃寺

三六九 里廃寺

三七〇 里廃寺

三七一 里廃寺

三七二 里廃寺

三七三 里廃寺

三七四 里廃寺

三七五 里廃寺

三七六 里廃寺

三七七 里廃寺

三七八 里廃寺

三七九 里廃寺

三八〇 里廃寺

三八一 里廃寺

三八二 里廃寺

三八三 里廃寺

三八四 里廃寺

三八五 里廃寺

三八六 里廃寺

三八七 里廃寺

三八八 里廃寺

三八九 里廃寺

三九〇 里廃寺

三九一 里廃寺

三九二 里廃寺

三九三 里廃寺

三九四 里廃寺

三九五 里廃寺

三九六 里廃寺

三九七 里廃寺

三九八 里廃寺

三九九 里廃寺

四〇〇 里廃寺

四〇一 里廃寺

四〇二 里廃寺

四〇三 里廃寺

四〇四 里廃寺

四〇五 里廃寺

四〇六 里廃寺

四〇七 里廃寺

四〇八 里廃寺

四〇九 里廃寺

四一〇 里廃寺

四一一 里廃寺

四一二 里廃寺

四一三 里廃寺

四一四 里廃寺

四一五 里廃寺

四一六 里廃寺

四一七 里廃寺

四一八 里廃寺

四一九 里廃寺

四二〇 里廃寺

四二一 里廃寺

四二二 里廃寺

四二三 里廃寺

四二四 里廃寺

四二五 里廃寺

四二六 里廃寺

四二七 里廃寺

四二八 里廃寺

四二九 里廃寺

四三〇 里廃寺

四三一 里廃寺

四三二 里廃寺

四三三 里廃寺

四三四 里廃寺

四三五 里廃寺

四三六 里廃寺

四三七 里廃寺

四三八 里廃寺

四三九 里廃寺

四四〇 里廃寺

四四一 里廃寺

四四二 里廃寺

四四三 里廃寺

四四四 里廃寺

四四五 里廃寺

四四六 里廃寺

四四七 里廃寺

四四八 里廃寺

四四九 里廃寺

四五〇 里廃寺

四五一 里廃寺

四五二 里廃寺

四五三 里廃寺

四五四 里廃寺

四五五 里廃寺

四五六 里廃寺

四五七 里廃寺

四五八 里廃寺

四五九 里廃寺

四六〇 里廃寺

四六一 里廃寺

四六二 里廃寺

四六三 里廃寺

四六四 里廃寺

四六五 里廃寺

四六六 里廃寺

四六七 里廃寺

四六八 里廃寺

四六九 里廃寺

四七〇 里廃寺

四七一 里廃寺

四七二 里廃寺

四七三 里廃寺

四七四 里廃寺

四七五 里廃寺

四七六 里廃寺

四七七 里廃寺

四七八 里廃寺

四七九 里廃寺

四八〇 里廃寺

四八一 里廃寺

四八二 里廃寺

四八三 里廃寺

四八四 里廃寺

四八五 里廃寺

四八六 里廃寺

四八七 里廃寺

四八八 里廃寺

四八九 里廃寺

四九〇 里廃寺

四九一 里廃寺

四九二 里廃寺

四九三 里廃寺

四九四 里廃寺

四九五 里廃寺

四九六 里廃寺

四九七 里廃寺

四九八 里廃寺

四九九 里廃寺

五〇〇 里廃寺

五〇一 里廃寺

五〇二 里廃寺

五〇三 里廃寺

五〇四 里廃寺

五〇五 里廃寺

五〇六 里廃寺

五〇七 里廃寺

五〇八 里廃寺

五〇九 里廃寺

五一〇 里廃寺

五一一 里廃寺

五一二 里廃寺

五一三 里廃寺

五一四 里廃寺

五一五 里廃寺

五一六 里廃寺

五一七 里廃寺

五一八 里廃寺

五一九 里廃寺

五二〇 里廃寺

五二一 里廃寺

五二二 里廃寺

五二三 里廃寺

五二四 里廃寺

五二五 里廃寺

五二六 里廃寺

五二七 里廃寺

五二八 里廃寺

五二九 里廃寺

五三〇 里廃寺

五三一 里廃寺

五三二 里廃寺

五三三 里廃寺

五三四 里廃寺

五三五 里廃寺

五三六 里廃寺

五三七 里廃寺

五三八 里廃寺

五三九 里廃寺

五四〇 里廃寺

五四一 里廃寺

五四二 里廃寺

五四三 里廃寺

五四四 里廃寺

五四五 里廃寺

五四六 里廃寺

五四七 里廃寺

五四八 里廃寺

五四九 里廃寺

五五〇 里廃寺

五五一 里廃寺

五五二 里廃寺

五五三 里廃寺

五五四 里廃寺

五五五 里廃寺

五五六 里廃寺

五五七 里廃寺

五五八 里廃寺

五五九 里廃寺

五六〇 里廃寺

五六一 里廃寺

五六二 里廃寺

五六三 里廃寺

五六四 里廃寺

五六五 里廃寺

五六六 里廃寺

五六七 里廃寺

五六八 里廃寺

五六九 里廃寺

五七〇 里廃寺

五七一 里廃寺

五七二 里廃寺

五七三 里廃寺

五七四 里廃寺

五七五 里廃寺

五七六 里廃寺

五七七 里廃寺

五七八 里廃寺

五七九 里廃寺

五八〇 里廃寺

五八一 里廃寺

五八二 里廃寺

五八三 里廃寺

五八四 里廃寺

五八五 里廃寺

五八六 里廃寺

五八七 里廃寺

五八八 里廃寺

五八九 里廃寺

五九〇 里廃寺

五九一 里廃寺

五九二 里廃寺

五九三 里廃寺

五九四 里廃寺

五九五 里廃寺

五九六 里廃寺

五九七 里廃寺

五九八 里廃寺

五九九 里廃寺

六〇〇 里廃寺

六〇一 里廃寺

六〇二 里廃寺

六〇三 里廃寺

六〇四 里廃寺

六〇五 里廃寺

六〇六 里廃寺

六〇七 里廃寺

六〇八 里廃寺

六〇九 里廃寺

六一〇 里廃寺

六一一 里廃寺

六一二 里廃寺

六一三 里廃寺

六一四 里廃寺

六一五 里廃寺

六一六 里廃寺

六一七 里廃寺

六一八 里廃寺

六一九 里廃寺

六二〇 里廃寺

六二一 里廃寺

六二二 里廃寺

六二三 里廃寺

六二四 里廃寺

六二五 里廃寺

六二六 里廃寺

六二七 里廃寺

六二八 里廃寺

六二九 里廃寺

六三〇 里廃寺

六三一 里廃寺

六三二 里廃寺

六三三 里廃寺

六三四 里廃寺

六三五 里廃寺

六三六 里廃寺

六三七 里廃寺

六三八 里廃寺

六三九 里廃寺

六四〇 里廃寺

六四一 里廃寺

六四二 里廃寺

六四三 里廃寺

六四四 里廃寺

六四五 里廃寺

六四六 里廃寺

六四七 里廃寺

六四八 里廃寺

六四九 里廃寺

六五〇 里廃寺

六五一 里廃寺

六五二 里廃寺

六五三 里廃寺

六五四 里廃寺

六五五 里廃寺

六五六 里廃寺

六五七 里廃寺

六五八 里廃寺

六五九 里廃寺

六六〇 里廃寺

六六一 里廃寺

六六二 里廃寺

六六三 里廃寺

六六四 里廃寺

六六五 里廃寺

六六六 里廃寺

六六七 里廃寺

六六八 里廃寺

六六九 里廃寺

六七〇 里廃寺

六七一 里廃寺

六七二 里廃寺

六七三 里廃寺

六七四 里廃寺

六七五 里廃寺

六七六 里廃寺

六七七 里廃寺

六七八 里廃寺

六七九 里廃寺

六八〇 里廃寺

六八一 里廃寺

六八二 里廃寺

六八三 里廃寺

六八四 里廃寺

六八五 里廃寺

六八六 里廃寺

六八七 里廃寺

六八八 里廃寺

六八九 里廃寺

六九〇 里廃寺

六九一 里廃寺

六九二 里廃寺

六九三 里廃寺

六九四 里廃寺

六九五 里廃寺

六九六 里廃寺

六九七 里廃寺

六九八 里廃寺

六九九 里廃寺

七〇〇 里廃寺

七〇一 里廃寺

七〇二 里廃寺

七〇三 里廃寺

七〇四 里廃寺

七〇五 里廃寺

七〇六 里廃寺

七〇七 里廃寺

七〇八 里廃寺

七〇九 里廃寺

七一〇 里廃寺

七一一 里廃寺

七一二 里廃寺

七一三 里廃寺

七一四 里廃寺

七一五 里廃寺

七一六 里廃寺

七一七 里廃寺

七一八 里廃寺

七一九 里廃寺

七二〇 里廃寺

七二一 里廃寺

七二二 里廃寺

七二三 里廃寺

七二四 里廃寺

七二五 里廃寺

七二六 里廃寺

七二七 里廃寺

七二八 里廃寺

七二九 里廃寺

七三〇 里廃寺

七三一 里廃寺

七三二 里廃寺

七三三 里廃寺

七三四 里廃寺

七三五 里廃寺

七三六 里廃寺

七三七 里廃寺

七三八 里廃寺

七三九 里廃寺

七四〇 里廃寺

七四一 里廃寺

七四二 里廃寺

七四三 里廃寺

七四四 里廃寺

七四五 里廃寺

七四六 里廃寺

七四七 里廃寺

七四八 里廃寺

七四九 里廃寺

七五〇 里廃寺

七五一 里廃寺

七五二 里廃寺

七五三 里廃寺

七五四 里廃寺

七五五 里廃寺

七五六 里廃寺

七五七 里廃寺

七五八 里廃寺

七五九 里廃寺

七六〇 里廃寺

七六一 里廃寺

七六二 里廃寺

七六三 里廃寺

七六四 里廃寺

七六五 里廃寺

七六六 里廃寺

七六七 里廃寺

七六八 里廃寺

七六九 里廃寺

七七〇 里廃寺

七七一 里廃寺

七七二 里廃寺

七七三 里廃寺

七七四 里廃寺

七七五 里廃寺

七七六 里廃寺

七七七 里廃寺

七七八 里廃寺

七七九 里廃寺

七八〇 里廃寺

七八一 里廃寺

七八二 里廃寺

七八三 里廃寺

七八四 里廃寺

七八五 里廃寺

七八六 里廃寺

七八七 里廃寺

七八八 里廃寺

七八九 里廃寺

七九〇 里廃寺

七九一 里廃寺

七九二 里廃寺

七九三 里廃寺

七九四 里廃寺

七九五 里廃寺

七九六 里廃寺

七九七 里廃寺

七九八 里廃寺

七九九 里廃寺

八〇〇 里廃寺

八〇一 里廃寺

八〇二 里廃寺

八〇三 里廃寺

八〇四 里廃寺

八〇五 里廃寺

八〇六 里廃寺

八〇七 里廃寺

八〇八 里廃寺

八〇九 里廃寺

八一〇 里廃寺

八一一 里廃寺

八一二 里廃寺

八一三 里廃寺

八一四 里廃寺

八一五 里廃寺

八一六 里廃寺

八一七 里廃寺

八一八 里廃寺

八一九 里廃寺

八二〇 里廃寺

八二一 里廃寺

八二二 里廃寺

八二三 里廃寺

八二四 里廃寺

八二五 里廃寺

八二六 里廃寺

八二七 里廃寺

八二八 里廃寺

八二九 里廃寺

八三〇 里廃寺

八三一 里廃寺

八三二 里廃寺

八三三 里廃寺

八三四 里廃寺

八三五 里廃寺

八三六 里廃寺

八三七 里廃寺

八三八 里廃寺

八三九 里廃寺

八四〇 里廃寺

八四一 里廃寺

八四二 里廃寺

八四三 里廃寺

八四四 里廃寺

八四五 里廃寺

八四六 里廃寺

八四七 里廃寺

八四八 里廃寺

八四九 里廃寺

八五〇 里廃寺

八五一 里廃寺

八五二 里廃寺

八五三 里廃寺

八五四 里廃寺

八五五 里廃寺

八五六 里廃寺

八五七 里廃寺

八五八 里廃寺

八五九 里廃寺

八六〇 里廃寺

八六一 里廃寺

八六二 里廃寺

八六三 里廃寺

八六四 里廃寺

八六五 里廃寺

八六六 里廃寺

八六七 里廃寺

八六八 里廃寺

八六九 里廃寺

八七〇 里廃寺

八七一 里廃寺

八七二 里廃寺

八七三 里廃寺

八七四 里廃寺

八七五 里廃寺

八七六 里廃寺

八七七 里廃寺

八七八 里廃寺

八七九 里廃寺

八八〇 里廃寺

八八一 里廃寺

八八二 里廃寺

八八三 里廃寺

八八四 里廃寺

八八五 里廃寺

八八六 里廃寺

八八七 里廃寺

八八八 里廃寺

八八九 里廃寺

八九〇 里廃寺

八九一 里廃寺

八九二 里廃寺

八九三 里廃寺

八九四 里廃寺

八九五 里廃寺

八九六 里廃寺

八九七 里廃寺

八九八 里廃寺

八九九 里廃寺

九〇〇 里廃寺

九〇一 里廃寺

九〇二 里廃寺

九〇三 里廃寺

九〇四 里廃寺

九〇五 里廃寺

九〇六 里廃寺

九〇七 里廃寺

九〇八 里廃寺

九〇九 里廃寺

九一〇 里廃寺

九一一 里廃寺

九一二 里廃寺

九一三 里廃寺

九一四 里廃寺

九一五 里廃寺

九一六 里廃寺

九一七 里廃寺

九一八 里廃寺

九一九 里廃寺

九二〇 里廃寺

九二一 里廃寺

九二二 里廃寺

九二三 里廃寺

九二四 里廃寺

九二五 里廃寺

九二六 里廃寺

九二七 里廃寺

九二八 里廃寺

九二九 里廃寺

九三〇 里廃寺

九三一 里廃寺

九三二 里廃寺

九三三 里廃寺

九三四 里廃寺

九三五 里廃寺

九三六 里廃寺

九三七 里廃寺

九三八 里廃寺

九三九 里廃寺

九四〇 里廃寺

九四一 里廃寺

九四二 里廃寺

九四三 里廃寺

九四四 里廃寺

九四五 里廃寺

九四六 里廃寺

九四七 里廃寺

九四八 里廃寺

九四九 里廃寺

九五〇 里廃寺

九五一 里廃寺

九五二 里廃寺

九五三 里廃寺

九五四 里廃寺

九五五 里廃寺

九五六 里廃寺

九五七 里廃寺

九五八 里廃寺

九五九 里廃寺

九六〇 里廃寺

九六一 里廃寺

九六二 里廃寺

九六三 里廃寺

九六四 里廃寺

九六五 里廃寺

九六六 里廃寺

九六七 里廃寺

九六八 里廃寺

九六九 里廃寺

九七〇 里廃寺

九七一 里廃寺

九七二 里廃寺

九七三 里廃寺

九七四 里廃寺

九七五 里廃寺

九七六 里廃寺

九七七 里廃寺

九七八 里廃寺

九七九 里廃寺

九八〇 里廃寺

九八一 里廃寺

九八二 里廃寺

九八三 里廃寺

九八四 里廃寺

九八五 里廃寺

九八六 里廃寺

九八七 里廃寺

九八八 里廃寺

九八九 里廃寺

九九〇 里廃寺

九九一 里廃寺

九九二 里廃寺

九九三 里廃寺

九九四 里廃寺

九九五 里廃寺

九九六 里廃寺

九九七 里廃寺

九九八 里廃寺

九九九 里廃寺

一〇〇〇 里廃寺

一〇〇一 里廃寺

一〇〇二 里廃寺

一〇〇三 里廃寺

一〇〇四 里廃寺

一〇〇五 里廃寺

一〇〇六 里廃寺

一〇〇七 里廃寺

一〇〇八 里廃寺

一〇〇九 里廃寺

一〇一〇 里廃寺

一〇一一 里廃寺

一〇一二 里廃寺

一〇一三 里廃寺

一〇一四 里廃寺

一〇一五 里廃寺

一〇一六 里廃寺

一〇一七 里廃寺

一〇一八 里廃寺

一〇一九 里廃寺

一〇二〇 里廃寺

一〇二一 里廃寺

一〇二二 里廃寺

一〇二三 里廃寺

一〇二四 里廃寺

一〇二五 里廃寺

一〇二六 里廃寺

一〇二七 里廃寺

一〇二八 里廃寺

一〇二九 里廃寺

一〇三〇 里廃寺

一〇三一 里廃寺

一〇三二 里廃寺

一〇三三 里廃寺

一〇三四 里廃寺

一〇三五 里廃寺

一〇三六 里廃寺

一〇三七 里廃寺

一〇三八 里廃寺

一〇三九 里廃寺

一〇四〇 里廃寺

一〇四一 里廃寺

一〇四二 里廃寺

一〇四三 里廃寺

一〇四四 里廃寺

一〇四五 里廃寺

一〇四六 里廃寺

一〇四七 里廃寺

一〇四八 里廃寺

一〇四九 里廃寺

一〇五〇 里廃寺

一〇五一 里廃寺

一〇五二 里廃寺

一〇五三 里廃寺

一〇五四 里廃寺

一〇五五 里廃寺

一〇五六 里廃寺

一〇五七 里廃寺

一〇五八 里廃寺

一〇五九 里廃寺

一〇六〇 里廃寺

一〇六一 里廃寺

一〇六二 里廃寺

一〇六三 里廃寺

一〇六四 里廃寺

一〇六五 里廃寺

一〇六六 里廃寺

一〇六七 里廃寺

一〇六八 里廃寺

一〇六九 里廃寺

一〇七〇 里廃寺

一〇七一 里廃寺

一〇七二 里廃寺

一〇七三 里廃寺

一〇七四 里廃寺

一〇七五 里廃寺

一〇七六 里廃寺

一〇七七 里廃寺

一〇七八 里廃寺

一〇七九 里廃寺

一〇八〇 里廃寺

一〇八一 里廃寺

一〇八二 里廃寺

一〇八三 里廃寺

一〇八四 里廃寺

一〇八五 里廃寺

一〇八六 里廃寺

一〇八七 里廃寺

一〇八八 里廃寺

一〇八九 里廃寺

一〇九〇 里廃寺

一〇九一 里廃寺

一〇九二 里廃寺

一〇九三 里廃寺

一〇九四 里廃寺

一〇九五 里廃寺

一〇九六 里廃寺

一〇九七 里廃寺

一〇九八 里廃寺

一〇九九 里廃寺

一一〇〇 里廃寺

一一〇一 里廃寺

一一〇二 里廃寺

一一〇三 里廃寺

一一〇四 里廃寺

一一〇五 里廃寺

一一〇六 里廃寺

一一〇七 里廃寺

一一〇八 里廃寺

一一〇九 里廃寺

一一一〇 里廃寺

一一一一 里廃寺

一一一二 里廃寺

一一一三 里廃寺

一一一四 里廃寺

一一一五 里廃寺

一一一六 里廃寺

一一一七 里廃寺

一一一八 里廃寺

一一一九 里廃寺

一一二〇 里廃寺

一一二一 里廃寺

一一二二 里廃寺

一一二三 里廃寺

一一二四 里廃寺

一一二五 里廃寺

一一二六 里廃寺

一一二七 里廃寺

一一二八 里廃寺

一一二九 里廃寺

一一三〇 里廃寺

一一三一 里廃寺

一一三二 里廃寺

一一三三 里廃寺

一一三四 里廃寺

一一三五 里廃寺

一一三六 里廃寺

一一三七 里廃寺

一一三八 里廃寺

一一三九 里廃寺

一一四〇 里廃寺

一一四一 里廃寺

一一四二 里廃寺

一一四三 里廃寺

一一四四 里廃寺

一一四五 里廃寺

一一四六 里廃寺

一一四七 里廃寺

一一四八 里廃寺

一一四九 里廃寺

一一五〇 里廃寺

一一五一 里廃寺

一一五二 里廃寺

一一五三 里廃寺

一一五四 里廃寺

一一五五 里廃寺

一一五六 里廃寺

一一五七 里廃寺

一一五八 里廃寺

一一五九 里廃寺

一一六〇 里廃寺

一一六一 里廃寺

一一六二 里廃寺

一一六三 里廃寺

一一六四 里廃寺

一一六五 里廃寺

一一六六 里廃寺

一一六七 里廃寺

一一六八 里廃寺

一一六九 里廃寺

一一七〇 里廃寺

一一七一 里廃寺

一一七二 里廃寺

一一七三 里廃寺

一一七四 里廃寺

一一七五 里廃寺

一一七六 里廃寺

一一七七 里廃寺

一一七八 里廃寺

一一七九 里廃寺

一一八〇 里廃寺

一一八一 里廃寺

一一八二 里廃寺

一一八三 里廃寺

一一八四 里廃寺

一一八五 里廃寺

一一八六 里廃寺

一一八七 里廃寺

一一八八 里廃寺

一一八九 里廃寺

一一九〇 里廃寺

一一九一 里廃寺

一一九二 里廃寺

一一九三 里廃寺

一一九四 里廃寺

一一九五 里廃寺

一一九六 里廃寺

一一九七 里廃寺

一一九八 里廃寺

一一九九 里廃寺

一二〇〇 里廃寺

一二〇一 里廃寺

一二〇二 里廃寺

一二〇三 里廃寺

一二〇四 里廃寺

一二〇五 里廃寺

一二〇六 里廃寺

一二〇七 里廃寺

一二〇八 里廃寺

一二〇九 里廃寺

一二一〇 里廃寺

一二一一 里廃寺

一二一二 里廃寺

一二一三 里廃寺

一二一四 里廃寺

一二一五 里廃寺

一二一六 里廃寺

一二一七 里廃寺

一二一八 里廃寺

一二一九 里廃寺

一二二〇 里廃寺

一二二一 里廃寺

一二二二 里廃寺

一二二三 里廃寺

一二二四 里廃寺

一二二五 里廃寺

一二二六 里廃寺

一二二七 里廃寺

一二二八 里廃寺

一二二九 里廃寺

一二三〇 里廃寺

一二三一 里廃寺

一二三二 里廃寺

一二三三 里廃寺

一二三四 里廃寺

一二三五 里廃寺

一二三六 里廃寺

一二三七 里廃寺

一二三八 里廃寺

一二三九 里廃寺

一二四〇 里廃寺

一二四一 里廃寺

一二四二 里廃寺

一二四三 里廃寺

一二四四 里廃寺

一二四五 里廃寺

一二四六 里廃寺

一二四七 里廃寺

一二四八 里廃寺

一二四九 里廃寺

一二五〇 里廃寺

一二五一 里廃寺

一二五二 里廃寺

一二五三 里廃寺

一二五四 里廃寺

一二五五 里廃寺

一二五六 里廃寺

一二五七 里廃寺

一二五八 里廃寺

一二五九 里廃寺

一二六〇 里廃寺

一二六一 里廃寺

一二六二 里廃寺

一二六三 里廃寺

一二六四 里廃寺

一二六五 里廃寺

一二六六 里廃寺

一二六七 里廃寺

一二六八 里廃寺

一二六九 里廃寺

一二七〇 里廃寺

一二七一 里廃寺

一二七二 里廃寺

一二七三 里廃寺

一二七四 里廃寺

一二七五 里廃寺

一二七六 里廃寺

一二七七 里廃寺

一二七八 里廃寺

一二七九 里廃寺

一二八〇 里廃寺

一二八一 里廃寺

一二八二 里廃寺

一二八三 里廃寺

一二八四 里廃寺

一二八五 里廃寺

一二八六 里廃寺

一二八七 里廃寺

一二八八 里廃寺

一二八九 里廃寺

一二九〇 里廃寺

一二九一 里廃寺

一二九二 里廃寺

一二九三 里廃寺

一二九四 里廃寺

一二九五 里廃寺

一二九六 里廃寺

一二九七 里廃寺

一二九八 里廃寺

一二九九 里廃寺

一三〇〇 里廃寺

一三〇一 里廃寺

一三〇二 里廃寺

一三〇三 里廃寺

一三〇四 里廃寺

一三〇五 里廃寺

一三〇六 里廃寺

一三〇七 里廃寺

一三〇八 里廃寺

一三〇九 里廃寺

一三一〇 里廃寺

一三一一 里廃寺

一三一二 里廃寺

一三一三 里廃寺

一三一四 里廃寺

一三一五 里廃寺

一三一六 里廃寺

一三一七 里廃寺

一三一八 里廃寺

一三一九 里廃寺

一三二〇 里廃寺

一三二一 里廃寺

一三二二 里廃寺

一三二三 里廃寺

一三二四 里廃寺

一三二五 里廃寺

一三二六 里廃寺

一三二七 里廃寺

一三二八 里廃寺

一三二九 里廃寺

一三三〇 里廃寺

一三三一 里廃寺

一三三二 里廃寺

一三三三 里廃寺

一三三四 里廃寺

一三三五 里廃寺

一三三六 里廃寺

一三三七 里廃寺

一三三八 里廃寺

一三三九 里廃寺

一三四〇 里廃寺

一三四一 里廃寺

一三四二 里廃寺

一三四三 里廃寺

一三四四 里廃寺

一三四五 里廃寺

一三四六 里廃寺

一三四七 里廃寺

一三四八 里廃寺

一三四九 里廃寺

一三五〇 里廃寺

一三五一 里廃寺

一三五二 里廃寺

一三五三 里廃寺

一三五四 里廃寺

一三五五 里廃寺

一三五六 里廃寺

一三五七 里廃寺

一三五八 里廃寺

一三五九 里廃寺

一三六〇 里廃寺

一三六一 里廃寺

一三六二 里廃寺

一三六三 里廃寺

一三六四 里廃寺

一三六五 里廃寺

一三六六 里廃寺

一三六七 里廃寺

一三六八 里廃寺

一三六九 里廃寺

一三七〇 里廃寺

一三七一 里廃寺

一三七二 里廃寺

一三七三 里廃寺

一三七四 里廃寺

一三七五 里廃寺

一三七六 里廃寺

一三七七 里廃寺

一三七八 里廃寺

一三七九 里廃寺

一三八〇 里廃寺

一三八一 里廃寺

一三八二 里廃寺

一三八三 里廃寺

一三八四 里廃寺

一三八五 里廃寺

一三八六 里廃寺

一三八七 里廃寺

一三八八 里廃寺

一三八九 里廃寺

一三九〇 里廃寺

一三九一 里廃寺

一三九二 里廃寺

一三九三 里廃寺

一三九四 里廃寺

一三九五 里廃寺

一三九六 里廃寺

一三九七 里廃寺

一三九八 里廃寺

一三九九 里廃寺

一四〇〇 里廃寺

一四〇一 里廃寺

一四〇二 里廃寺

一四〇三 里廃寺

一四〇四 里廃寺

一四〇五 里廃寺

一四〇六 里廃寺

一四〇七 里廃寺

一四〇八 里廃寺

一四〇九 里廃寺

一四一〇 里廃寺

一四一一 里廃寺

一四一二 里廃寺

一四一三 里廃寺

一四一四 里廃寺

一四一五 里廃寺

一四一六 里廃寺

一四一七 里廃寺

一四一八 里廃寺

一四一九 里廃寺

一四二〇 里廃寺

一四二一 里廃寺

一四二二 里廃寺

一四二三 里廃寺

一四二四 里廃寺

一四二五 里廃寺

一四二六 里廃寺

一四二七 里廃寺

一四二八 里廃寺

一四二九 里廃寺

一四三〇 里廃寺

一四三一 里廃寺

一四三二 里廃寺

一四三三 里廃寺

一四三四 里廃寺

一四三五 里廃寺

一四三六 里廃寺

一四三七 里廃寺

一四三八 里廃寺

一四三九 里廃寺

一四四〇 里廃寺

一四四一 里廃寺

一四四二 里廃寺

一四四三 里廃寺

一四四四 里廃寺

一四四五 里廃寺

一四四六 里廃寺

一四四七 里廃寺

一四四八 里廃寺

一四四九 里廃寺

一四五〇 里廃寺

一四五一 里廃寺

一四五二 里廃寺

一四五三 里廃寺

一四五四 里廃寺

一四五五 里廃寺

一四五六 里廃寺

一四五七 里廃寺

一四五八 里廃寺

一四五九 里廃寺

一四六〇 里廃寺

一四六一 里廃寺

一四六二 里廃寺

一四六三 里廃寺

一四六四 里廃寺

一四六五 里廃寺

一四六六 里廃寺

一四六七 里廃寺

一四六八 里廃寺

一四六九 里廃寺

一四七〇 里廃寺

一四七一 里廃寺

一四七二 里廃寺

一四七三 里廃寺

一四七四 里廃寺

一四七五 里廃寺

一四七六 里廃寺

一四七七 里廃寺

一四七八 里廃寺

一四七九 里廃寺

一四八〇 里廃寺

一四八一 里廃寺

一四八二 里廃寺

一四八三 里廃寺

一四八四 里廃寺

一四八五 里廃寺

一四八六 里廃寺

一四八七 里廃寺

一四八八 里廃寺

一四八九 里廃寺

一四九〇 里廃寺

一四九一 里廃寺

一四九二 里廃寺

一四九三 里廃寺

一四九四 里廃寺

一四九五 里廃寺

一四九六 里廃寺

一四九七 里廃寺

一四九八 里廃寺

一四九九 里廃寺

一五〇〇 里廃寺

一五〇一 里廃寺

一五〇二 里廃寺

一五〇三 里廃寺

一五〇四 里廃寺

一五〇五 里廃寺

一五〇六 里廃寺

一五〇七 里廃寺

一五〇八 里廃寺

一五〇九 里廃寺

一五一〇 里廃寺

一五一一 里廃寺

一五一二 里廃寺

一五一三 里廃寺

一五一四 里廃寺

一五一五 里廃寺

一五一六 里廃寺

一五一七 里廃寺

一五一八 里廃寺

一五一九 里廃寺

一五二〇 里廃寺

一五二一 里廃寺

一五二二 里廃寺

一五二三 里廃寺

一五二四 里廃寺

一五二五 里廃寺

一五二六 里廃寺

一五二七 里廃寺

一五二八 里廃寺

一五二九 里廃寺

一五三〇 里廃寺

一五三一 里廃寺

一五三二 里廃寺

一五三三 里廃寺

一五三四 里廃寺

一五三五 里廃寺

一五三六 里廃寺

一五三七 里廃寺

一五三八 里廃寺

一五三九 里廃寺

一五四〇 里廃寺

一五四一 里廃寺

一五四二 里廃寺

一五四三 里廃寺

一五四四 里廃寺

一五四五 里廃寺

一五四六 里廃寺

一五四七 里廃寺

一五四八 里廃寺

一五四九 里廃寺

一五五〇 里廃寺

一五五一 里廃寺

一五五二 里廃寺

一五五三 里廃寺

一五五四 里廃寺

一五五五 里廃寺

一五五六 里廃寺

一五五七 里廃寺

一五五八 里廃寺

一五五九 里廃寺

一五六〇 里廃寺

一五六一 里廃寺

一五六二 里廃寺

一五六三 里廃寺

一五六四 里廃寺

一五六五 里廃寺

一五六六 里廃寺

一五六七 里廃寺

一五六八 里廃寺

一五六九 里廃寺

一五七〇 里廃寺

一五七一 里廃寺

一五七二 里廃寺

一五七三 里廃寺

一五七四 里廃寺

一五七五 里廃寺

一五七六 里廃寺

一五七七 里廃寺

一五七八 里廃寺

一五七九 里廃寺

一五八〇 里廃寺

一五八一 里廃寺

一五八二 里廃寺

一五八三 里廃寺

一五八四 里廃寺

一五八五 里廃寺

一五八六 里廃寺

一五八七 里廃寺

一五八八 里廃寺

一五八九 里廃寺

一五九〇 里廃寺

一五九一 里廃寺

一五九二 里廃寺

一五九三 里廃寺

一五九四 里廃寺

一五九五 里廃寺

一五九六 里廃寺

一五九七 里廃寺

一五九八 里廃寺

一五九九 里廃寺

一六〇〇 里廃寺

一六〇一 里廃寺

一六〇二 里廃寺

一六〇三 里廃寺

一六〇四 里廃寺

一六〇五 里廃寺

一六〇六 里廃寺

一六〇七 里廃寺

一六〇八 里廃寺

一六〇九 里廃寺

一六一〇 里廃寺

一六一一 里廃寺

一六一二 里廃寺

一六一三 里廃寺

一六一四 里廃寺

一六一五 里廃寺

一六一六 里廃寺

一六一七 里廃寺

一六一八 里廃寺

一六一九 里廃寺

一六二〇 里廃寺

一六二一 里廃寺

一六二二 里廃寺

一六二三 里廃寺

一六二四 里廃寺

一六二五 里廃寺

一六二六 里廃寺

一六二七 里廃寺

一六二八 里廃寺

一六二九 里廃寺

一六三〇 里廃寺

一六三一 里廃寺

一六三二 里廃寺

一六三三 里廃寺

一六三四 里廃寺

一六三五 里廃寺

一六三六 里廃寺

一六三七 里廃寺

一六三八 里廃寺

一六三九 里廃寺

一六四〇 里廃寺

一六四一 里廃寺

一六四二 里廃寺

一六四三 里廃寺

一六四四 里廃寺

一六四五 里廃寺

一六四六 里廃寺

一六四七 里廃寺

一六四八 里廃寺

一六四九 里廃寺

一六五〇 里廃寺

一六五一 里廃寺

一六五二 里廃寺

一六五三 里廃寺

一六五四 里廃寺

一六五五 里廃寺

一六五六 里廃寺

一六五七 里廃寺

一六五八 里廃寺

一六五九 里廃寺

一六六〇 里廃寺

一六六一 里廃寺

一六六二 里廃寺

一六六三 里廃寺

一六六四 里廃寺

一六六五 里廃寺

一六六六 里廃寺

一六六七 里廃寺

一六六八 里廃寺

一六六九 里廃寺

一六七〇 里廃寺

一六七一 里廃寺

一六七二 里廃寺

一六七三 里廃寺

一六七四 里廃寺

一六七五 里廃寺

一六七六 里廃寺

一六七七 里廃寺

一六七八 里廃寺

一六七九 里廃寺

一六八〇 里廃寺

一六八一 里廃寺

一六八二 里廃寺

一六八三 里廃寺

一六八四 里廃寺

一六八五 里廃寺

一六八六 里廃寺

一六八七 里廃寺

一六八八 里廃寺

一六八九 里廃寺

一六九〇 里廃寺

一六九一 里廃寺

一六九二 里廃寺

一六九三 里廃寺

一六九四 里廃寺

一六九五 里廃寺

一六九六 里廃寺

一六九七 里廃寺

一六九八 里廃寺

一六九九 里廃寺

一七〇〇 里廃寺

一七〇一 里廃寺

一七〇二 里廃寺

一七〇三 里廃寺

一七〇四 里廃寺

一七〇五 里廃寺

一七〇六 里廃寺

一七〇七 里廃寺

一七〇八 里廃寺

一七〇九 里廃寺

一七一〇 里廃寺

一七一一 里廃寺

一七一二 里廃寺

一七一三 里廃寺

一七一四 里廃寺

一七一五 里廃寺

一七一六 里廃寺

一七一七 里廃寺

一七一八 里廃寺

一七一九 里廃寺

一七二〇 里廃寺

一七二一 里廃寺

一七二二 里廃寺

一七二三 里廃寺

一七二四 里廃寺

一七二五 里廃寺

一七二六 里廃寺

一七二七 里廃寺

一七二八 里廃寺

一七二九 里廃寺

一七三〇 里廃寺

一七三一 里廃寺

一七三二 里廃寺

一七三三 里廃寺

一七三四 里廃寺

一七三五 里廃寺

一七三六 里廃寺

一七三七 里廃寺

一七三八 里廃寺

一七三九 里廃寺

一七四〇 里廃寺

一七四一 里廃寺

一七四二 里廃寺

一七四三 里廃寺

一七四四 里廃寺

一七四五 里廃寺

一七四六 里廃寺

一七四七 里廃寺

一七四八 里廃寺

一七四九 里廃寺

一七五〇 里廃寺

一七五一 里廃寺

一七五二 里廃寺

一七五三 里廃寺

一七五四 里廃寺

一七五五 里廃寺

一七五六 里廃寺

一七五七 里廃寺

一七五八 里廃寺

一七五九 里廃寺

一七六〇 里廃寺

一七六一 里廃寺

一七六二 里廃寺

一七六三 里廃寺

一七六四 里廃寺

一七六五 里廃寺

一七六六 里廃寺

一七六七 里廃寺

一七六八 里廃寺

一七六九 里廃寺

一七七〇 里廃寺

一七七一 里廃寺

一七七二 里廃寺

一七七三 里廃寺

一七七四 里廃寺

一七七五 里廃寺

一七七六 里廃寺

一七七七 里廃寺

一七七八 里廃寺

一七七九 里廃寺

一七八〇 里廃寺

一七八一 里廃寺

一七八二 里廃寺

一七八三 里廃寺

一七八四 里廃寺

一七八五 里廃寺

一七八六 里廃寺

一七八七 里廃寺

一七八八 里廃寺

一七八九 里廃寺

一七九〇 里廃寺

一七九一 里廃寺

一七九二 里廃寺

一七九三 里廃寺

一七九四 里廃寺

一七九五 里廃寺

一七九六 里廃寺

一七九七 里廃寺

一七九八 里廃寺

一七九九 里廃寺

一八〇〇 里廃寺

一八〇一 里廃寺

一八〇二 里廃寺

一八〇三 里廃寺

一八〇四 里廃寺

一八〇五 里廃寺

一八〇六 里廃寺

一八〇七 里廃寺

一八〇八 里廃寺

一八〇九 里廃寺

一八一〇 里廃寺

一八一一 里廃寺

一八一二 里廃寺

一八一三 里廃寺

一八一四 里廃寺

一八一五 里廃寺

一八一六 里廃寺

一八一七 里廃寺

一八一八 里廃寺

一八一九 里廃寺

一八二〇 里廃寺

一八二一 里廃寺

一八二二 里廃寺

一八二三 里廃寺

一八二四 里廃寺

一八二五 里廃寺

一八二六 里廃寺

一八二七 里

三六

三六

三六

慶州附近發見出瓦

三六—三九

三六

城 月

三七

慶 州

三七

址寺王天四

三六・三六〇・三六一・三六二

三六三・三六四・三六五・三六六・三六七—三七〇

三七一・三七二

小倉武一氏藏

東京、平光三三氏藏

工科大學藏

（慶北、慶州郡）

三六

址寺輪興

三六

三六

里南皇

三六

址寺王天四

三六

慶 州

三六

慶 州

1000 州 慶

1001 寺皇芥

1002 州 慶

1003 寺皇芥

1004 間城月寺皇芥

1005 面谷見

1006 址寺德望

1007 州 慶

1008 址寺龍皇

1009 里 黃 九

1010 里 黃 九

1011 址寺王天四

1012 近附池鴨雁

1013 寺皇芥

慶州附近發見巴瓦

1000・1001・1002・1003・1004・1005・1006・1007・1008・1009・1010・1011・1012・1013

李王家博物館氏藏 1008

小泉顯夫工科大學藏 1000・1002・1004・1005・1006・1007・1009・1010・1011・1012・1013

諸東京美術學校藏 1003

東京文科大學藏

（慶北、慶州郡）

大一分二約

## 慶州附近發見巴瓦

二三二四—二三三五

二三二四・二三二六
二三二五・二三二八—二三三〇・二三三四・二三三五
二三二七

諸鹿央雄氏藏　二三三一　東京、工科大学藏
小平亮三氏藏　二三三二　東京文科大学藏
東京美術学校藏　二三三三　李王家博物館藏
（慶北、慶州郡）

二三二四　近附池鴨雁

二三二六　仁王寺址

二三二五　四天王寺址

二三二七　四天王寺址

二三二八　慶州

二三二九　慶州黃里

二三三一　月城間皇寺址

二三三二　望德寺址

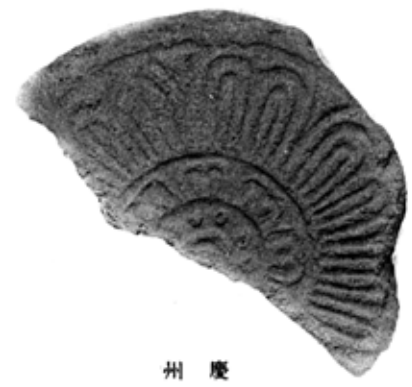

二三三〇　慶州

二三三四　慶州

二三三五　仁王寺址

二三三三　慶州

大一分二約

図版

址寺輪興　州慶

図版

図版

図版

二三四〇 四天王寺址

二三四一 黄里九

二三四二 四天王寺址

二三四三

二三四四 四天王寺址

二三四五 里黄九

二三四六・二三四八・二三四九・二三五二・二三五三 東京、工科大学藏

二三四七 東京文科大学藏

二三四八 寺栗栢

二三四九・二三五〇 永川附近發見巴瓦（慶北、永川郡）

二三五一 李王家博物館藏

二三五二 慶州附近發見巴瓦（慶北、慶州郡）

二三五三 州慶

二三五四 松花山下廢寺址

二三五五 寺皇芬

二三五六 永川廢寺址

二三五七 州慶

二三五八 里黄九

二三五九 近附池鴨雁

二三六〇 近附池鴨雁

大一分二約

大一分二約

南谷見　里　實　九

城月　里　實　九

址寺王天四　里　實　九

州　慶　里　實　九

慶州附近發見出瓦

（慶北、慶州郡）

東京、工科大學藏　關東廳次郎氏藏

東京、美術學校藏　李王家博物館藏

三五六 城月 三五七 城月 三五八 城月 三五九 城月

三六〇 城月 三六一 城月 三六二 城月 三六三 城月

三六四 城月 三六五 城月 三六六 城月 三六七 城月

三六八 城月 三六九 城月 三七〇 城月 三七一 城月

三七二 城月 三七三 城月 三七四 城月 三七五 城月

三七六 城月 三七七 城月 三七八 城月 三七九 城月

三八〇 城月 三八一 城月 三八二 城月 三八三 城月

三八四 城月 三八五 城月 三八六 城月 三八七 城月

三八八 城月 三八九 城月 三九〇 城月 三九一 城月

三九二 城月 三九三 城月 三九四 城月 三九五 城月

三九六 城月 三九七 城月 三九八 城月 三九九 城月

四〇〇 城月 四〇一 城月 四〇二 城月 四〇三 城月

四〇四 城月 四〇五 城月 四〇六 城月 四〇七 城月

四〇八 城月 四〇九 城月 四一〇 城月 四一一 城月

四一二 城月 四一三 城月 四一四 城月 四一五 城月

四一六 城月 四一七 城月 四一八 城月 四一九 城月

四二〇 城月 四二一 城月 四二二 城月 四二三 城月

四二四 城月 四二五 城月 四二六 城月 四二七 城月

四二八 城月 四二九 城月 四三〇 城月 四三一 城月

四三二 城月 四三三 城月 四三四 城月 四三五 城月

四三六 城月 四三七 城月 四三八 城月 四三九 城月

四四〇 城月 四四一 城月 四四二 城月 四四三 城月

四四四 城月 四四五 城月 四四六 城月 四四七 城月

四四八 城月 四四九 城月 四五〇 城月 四五一 城月

四五二 城月 四五三 城月 四五四 城月 四五五 城月

四五六 城月 四五七 城月 四五八 城月 四五九 城月

四六〇 城月 四六一 城月 四六二 城月 四六三 城月

四六四 城月 四六五 城月 四六六 城月 四六七 城月

四六八 城月 四六九 城月 四七〇 城月 四七一 城月

四七二 城月 四七三 城月 四七四 城月 四七五 城月

四七六 城月 四七七 城月 四七八 城月 四七九 城月

四八〇 城月 四八一 城月 四八二 城月 四八三 城月

四八四 城月 四八五 城月 四八六 城月 四八七 城月

四八八 城月 四八九 城月 四九〇 城月 四九一 城月

四九二 城月 四九三 城月 四九四 城月 四九五 城月

四九六 城月 四九七 城月 四九八 城月 四九九 城月

五〇〇 城月 五〇一 城月 五〇二 城月 五〇三 城月

五〇四 城月 五〇五 城月 五〇六 城月 五〇七 城月

五〇八 城月 五〇九 城月 五一〇 城月 五一一 城月

五一二 城月 五一三 城月 五一四 城月 五一五 城月

五一六 城月 五一七 城月 五一八 城月 五一九 城月

五二〇 城月 五二一 城月 五二二 城月 五二三 城月

五二四 城月 五二五 城月 五二六 城月 五二七 城月

五二八 城月 五二九 城月 五三〇 城月 五三一 城月

五三二 城月 五三三 城月 五三四 城月 五三五 城月

五三六 城月 五三七 城月 五三八 城月 五三九 城月

五四〇 城月 五四一 城月 五四二 城月 五四三 城月

五四四 城月 五四五 城月 五四六 城月 五四七 城月

五四八 城月 五四九 城月 五五〇 城月 五五一 城月

五五二 城月 五五三 城月 五五四 城月 五五五 城月

五五六 城月 五五七 城月 五五八 城月 五五九 城月

五六〇 城月 五六一 城月 五六二 城月 五六三 城月

五六四 城月 五六五 城月 五六六 城月 五六七 城月

五六八 城月 五六九 城月 五七〇 城月 五七一 城月

五七二 城月 五七三 城月 五七四 城月 五七五 城月

五七六 城月 五七七 城月 五七八 城月 五七九 城月

五八〇 城月 五八一 城月 五八二 城月 五八三 城月

五八四 城月 五八五 城月 五八六 城月 五八七 城月

五八八 城月 五八九 城月 五九〇 城月 五九一 城月

五九二 城月 五九三 城月 五九四 城月 五九五 城月

五九六 城月 五九七 城月 五九八 城月 五九九 城月

六〇〇 城月 六〇一 城月 六〇二 城月 六〇三 城月

六〇四 城月 六〇五 城月 六〇六 城月 六〇七 城月

六〇八 城月 六〇九 城月 六一〇 城月 六一一 城月

六一二 城月 六一三 城月 六一四 城月 六一五 城月

六一六 城月 六一七 城月 六一八 城月 六一九 城月

六二〇 城月 六二一 城月 六二二 城月 六二三 城月

六二四 城月 六二五 城月 六二六 城月 六二七 城月

六二八 城月 六二九 城月 六三〇 城月 六三一 城月

六三二 城月 六三三 城月 六三四 城月 六三五 城月

六三六 城月 六三七 城月 六三八 城月 六三九 城月

六四〇 城月 六四一 城月 六四二 城月 六四三 城月

六四四 城月 六四五 城月 六四六 城月 六四七 城月

六四八 城月 六四九 城月 六五〇 城月 六五一 城月

六五二 城月 六五三 城月 六五四 城月 六五五 城月

六五六 城月 六五七 城月 六五八 城月 六五九 城月

六六〇 城月 六六一 城月 六六二 城月 六六三 城月

六六四 城月 六六五 城月 六六六 城月 六六七 城月

六六八 城月 六六九 城月 六七〇 城月 六七一 城月

六七二 城月 六七三 城月 六七四 城月 六七五 城月

六七六 城月 六七七 城月 六七八 城月 六七九 城月

六八〇 城月 六八一 城月 六八二 城月 六八三 城月

六八四 城月 六八五 城月 六八六 城月 六八七 城月

六八八 城月 六八九 城月 六九〇 城月 六九一 城月

六九二 城月 六九三 城月 六九四 城月 六九五 城月

六九六 城月 六九七 城月 六九八 城月 六九九 城月

七〇〇 城月 七〇一 城月 七〇二 城月 七〇三 城月

七〇四 城月 七〇五 城月 七〇六 城月 七〇七 城月

七〇八 城月 七〇九 城月 七一〇 城月 七一一 城月

七一二 城月 七一三 城月 七一四 城月 七一五 城月

七一六 城月 七一七 城月 七一八 城月 七一九 城月

七二〇 城月 七二一 城月 七二二 城月 七二三 城月

七二四 城月 七二五 城月 七二六 城月 七二七 城月

七二八 城月 七二九 城月 七三〇 城月 七三一 城月

七三二 城月 七三三 城月 七三四 城月 七三五 城月

七三六 城月 七三七 城月 七三八 城月 七三九 城月

七四〇 城月 七四一 城月 七四二 城月 七四三 城月

七四四 城月 七四五 城月 七四六 城月 七四七 城月

七四八 城月 七四九 城月 七五〇 城月 七五一 城月

七五二 城月 七五三 城月 七五四 城月 七五五 城月

七五六 城月 七五七 城月 七五八 城月 七五九 城月

七六〇 城月 七六一 城月 七六二 城月 七六三 城月

七六四 城月 七六五 城月 七六六 城月 七六七 城月

七六八 城月 七六九 城月 七七〇 城月 七七一 城月

七七二 城月 七七三 城月 七七四 城月 七七五 城月

七七六 城月 七七七 城月 七七八 城月 七七九 城月

七八〇 城月 七八一 城月 七八二 城月 七八三 城月

七八四 城月 七八五 城月 七八六 城月 七八七 城月

七八八 城月 七八九 城月 七九〇 城月 七九一 城月

七九二 城月 七九三 城月 七九四 城月 七九五 城月

七九六 城月 七九七 城月 七九八 城月 七九九 城月

八〇〇 城月 八〇一 城月 八〇二 城月 八〇三 城月

八〇四 城月 八〇五 城月 八〇六 城月 八〇七 城月

八〇八 城月 八〇九 城月 八一〇 城月 八一一 城月

八一二 城月 八一三 城月 八一四 城月 八一五 城月

八一六 城月 八一七 城月 八一八 城月 八一九 城月

八二〇 城月 八二一 城月 八二二 城月 八二三 城月

八二四 城月 八二五 城月 八二六 城月 八二七 城月

八二八 城月 八二九 城月 八三〇 城月 八三一 城月

八三二 城月 八三三 城月 八三四 城月 八三五 城月

八三六 城月 八三七 城月 八三八 城月 八三九 城月

八四〇 城月 八四一 城月 八四二 城月 八四三 城月

八四四 城月 八四五 城月 八四六 城月 八四七 城月

八四八 城月 八四九 城月 八五〇 城月 八五一 城月

八五二 城月 八五三 城月 八五四 城月 八五五 城月

八五六 城月 八五七 城月 八五八 城月 八五九 城月

八六〇 城月 八六一 城月 八六二 城月 八六三 城月

八六四 城月 八六五 城月 八六六 城月 八六七 城月

八六八 城月 八六九 城月 八七〇 城月 八七一 城月

八七二 城月 八七三 城月 八七四 城月 八七五 城月

八七六 城月 八七七 城月 八七八 城月 八七九 城月

八八〇 城月 八八一 城月 八八二 城月 八八三 城月

八八四 城月 八八五 城月 八八六 城月 八八七 城月

八八八 城月 八八九 城月 八九〇 城月 八九一 城月

八九二 城月 八九三 城月 八九四 城月 八九五 城月

八九六 城月 八九七 城月 八九八 城月 八九九 城月

九〇〇 城月 九〇一 城月 九〇二 城月 九〇三 城月

九〇四 城月 九〇五 城月 九〇六 城月 九〇七 城月

九〇八 城月 九〇九 城月 九一〇 城月 九一一 城月

九一二 城月 九一三 城月 九一四 城月 九一五 城月

九一六 城月 九一七 城月 九一八 城月 九一九 城月

九二〇 城月 九二一 城月 九二二 城月 九二三 城月

九二四 城月 九二五 城月 九二六 城月 九二七 城月

九二八 城月 九二九 城月 九三〇 城月 九三一 城月

九三二 城月 九三三 城月 九三四 城月 九三五 城月

九三六 城月 九三七 城月 九三八 城月 九三九 城月

九四〇 城月 九四一 城月 九四二 城月 九四三 城月

九四四 城月 九四五 城月 九四六 城月 九四七 城月

九四八 城月 九四九 城月 九五〇 城月 九五一 城月

九五二 城月 九五三 城月 九五四 城月 九五五 城月

九五六 城月 九五七 城月 九五八 城月 九五九 城月

九六〇 城月 九六一 城月 九六二 城月 九六三 城月

九六四 城月 九六五 城月 九六六 城月 九六七 城月

九六八 城月 九六九 城月 九七〇 城月 九七一 城月

九七二 城月 九七三 城月 九七四 城月 九七五 城月

九七六 城月 九七七 城月 九七八 城月 九七九 城月

九八〇 城月 九八一 城月 九八二 城月 九八三 城月

九八四 城月 九八五 城月 九八六 城月 九八七 城月

九八八 城月 九八九 城月 九九〇 城月 九九一 城月

九九二 城月 九九三 城月 九九四 城月 九九五 城月

九九六 城月 九九七 城月 九九八 城月 九九九 城月

一〇〇〇 城月 一〇〇一 城月 一〇〇二 城月 一〇〇三 城月

一〇〇四 城月 一〇〇五 城月 一〇〇六 城月 一〇〇七 城月

一〇〇八 城月 一〇〇九 城月 一〇一〇 城月 一〇一一 城月

一〇一二 城月 一〇一三 城月 一〇一四 城月 一〇一五 城月

一〇一六 城月 一〇一七 城月 一〇一八 城月 一〇一九 城月

一〇二〇 城月 一〇二一 城月 一〇二二 城月 一〇二三 城月

一〇二四 城月 一〇二五 城月 一〇二六 城月 一〇二七 城月

一〇二八 城月 一〇二九 城月 一〇三〇 城月 一〇三一 城月

一〇三二 城月 一〇三三 城月 一〇三四 城月 一〇三五 城月

一〇三六 城月 一〇三七 城月 一〇三八 城月 一〇三九 城月

一〇四〇 城月 一〇四一 城月 一〇四二 城月 一〇四三 城月

一〇四四 城月 一〇四五 城月 一〇四六 城月 一〇四七 城月

一〇四八 城月 一〇四九 城月 一〇五〇 城月 一〇五一 城月

一〇五二 城月 一〇五三 城月 一〇五四 城月 一〇五五 城月

一〇五六 城月 一〇五七 城月 一〇五八 城月 一〇五九 城月

一〇六〇 城月 一〇六一 城月 一〇六二 城月 一〇六三 城月

一〇六四 城月 一〇六五 城月 一〇六六 城月 一〇六七 城月

一〇六八 城月 一〇六九 城月 一〇七〇 城月 一〇七一 城月

一〇七二 城月 一〇七三 城月 一〇七四 城月 一〇七五 城月

一〇七六 城月 一〇七七 城月 一〇七八 城月 一〇七九 城月

一〇八〇 城月 一〇八一 城月 一〇八二 城月 一〇八三 城月

一〇八四 城月 一〇八五 城月 一〇八六 城月 一〇八七 城月

一〇八八 城月 一〇八九 城月 一〇九〇 城月 一〇九一 城月

一〇九二 城月 一〇九三 城月 一〇九四 城月 一〇九五 城月

一〇九六 城月 一〇九七 城月 一〇九八 城月 一〇九九 城月

一一〇〇 城月 一一〇一 城月 一一〇二 城月 一一〇三 城月

一一〇四 城月 一一〇五 城月 一一〇六 城月 一一〇七 城月

一一〇八 城月 一一〇九 城月 一一一〇 城月 一一一一 城月

一一一二 城月 一一一三 城月 一一一四 城月 一一一五 城月

一一一六 城月 一一一七 城月 一一一八 城月 一一一九 城月

一一二〇 城月 一一二一 城月 一一二二 城月 一一二三 城月

一一二四 城月 一一二五 城月 一一二六 城月 一一二七 城月

一一二八 城月 一一二九 城月 一一三〇 城月 一一三一 城月

一一三二 城月 一一三三 城月 一一三四 城月 一一三五 城月

一一三六 城月 一一三七 城月 一一三八 城月 一一三九 城月

一一四〇 城月 一一四一 城月 一一四二 城月 一一四三 城月

一一四四 城月 一一四五 城月 一一四六 城月 一一四七 城月

一一四八 城月 一一四九 城月 一一五〇 城月 一一五一 城月

一一五二 城月 一一五三 城月 一一五四 城月 一一五五 城月

一一五六 城月 一一五七 城月 一一五八 城月 一一五九 城月

一一六〇 城月 一一六一 城月 一一六二 城月 一一六三 城月

一一六四 城月 一一六五 城月 一一六六 城月 一一六七 城月

一一六八 城月 一一六九 城月 一一七〇 城月 一一七一 城月

一一七二 城月 一一七三 城月 一一七四 城月 一一七五 城月

一一七六 城月 一一七七 城月 一一七八 城月 一一七九 城月

一一八〇 城月 一一八一 城月 一一八二 城月 一一八三 城月

一一八四 城月 一一八五 城月 一一八六 城月 一一八七 城月

一一八八 城月 一一八九 城月 一一九〇 城月 一一九一 城月

一一九二 城月 一一九三 城月 一一九四 城月 一一九五 城月

一一九六 城月 一一九七 城月 一一九八 城月 一一九九 城月

一二〇〇 城月 一二〇一 城月 一二〇二 城月 一二〇三 城月

一二〇四 城月 一二〇五 城月 一二〇六 城月 一二〇七 城月

一二〇八 城月 一二〇九 城月 一二一〇 城月 一二一一 城月

一二一二 城月 一二一三 城月 一二一四 城月 一二一五 城月

一二一六 城月 一二一七 城月 一二一八 城月 一二一九 城月

一二二〇 城月 一二二一 城月 一二二二 城月 一二二三 城月

一二二四 城月 一二二五 城月 一二二六 城月 一二二七 城月

一二二八 城月 一二二九 城月 一二三〇 城月 一二三一 城月

一二三二 城月 一二三三 城月 一二三四 城月 一二三五 城月

一二三六 城月 一二三七 城月 一二三八 城月 一二三九 城月

一二四〇 城月 一二四一 城月 一二四二 城月 一二四三 城月

一二四四 城月 一二四五 城月 一二四六 城月 一二四七 城月

一二四八 城月 一二四九 城月 一二五〇 城月 一二五一 城月

一二五二 城月 一二五三 城月 一二五四 城月 一二五五 城月

一二五六 城月 一二五七 城月 一二五八 城月 一二五九 城月

一二六〇 城月 一二六一 城月 一二六二 城月 一二六三 城月

一二六四 城月 一二六五 城月 一二六六 城月 一二六七 城月

一二六八 城月 一二六九 城月 一二七〇 城月 一二七一 城月

一二七二 城月 一二七三 城月 一二七四 城月 一二七五 城月

一二七六 城月 一二七七 城月 一二七八 城月 一二七九 城月

一二八〇 城月 一二八一 城月 一二八二 城月 一二八三 城月

一二八四 城月 一二八五 城月 一二八六 城月 一二八七 城月

一二八八 城月 一二八九 城月 一二九〇 城月 一二九一 城月

一二九二 城月 一二九三 城月 一二九四 城月 一二九五 城月

一二九六 城月 一二九七 城月 一二九八 城月 一二九九 城月

一三〇〇 城月 一三〇一 城月 一三〇二 城月 一三〇三 城月

一三〇四 城月 一三〇五 城月 一三〇六 城月 一三〇七 城月

一三〇八 城月 一三〇九 城月 一三一〇 城月 一三一一 城月

一三一二 城月 一三一三 城月 一三一四 城月 一三一五 城月

一三一六 城月 一三一七 城月 一三一八 城月 一三一九 城月

一三二〇 城月 一三二一 城月 一三二二 城月 一三二三 城月

一三二四 城月 一三二五 城月 一三二六 城月 一三二七 城月

一三二八 城月 一三二九 城月 一三三〇 城月 一三三一 城月

一三三二 城月 一三三三 城月 一三三四 城月 一三三五 城月

一三三六 城月 一三三七 城月 一三三八 城月 一三三九 城月

一三四〇 城月 一三四一 城月 一三四二 城月 一三四三 城月

一三四四 城月 一三四五 城月 一三四六 城月 一三四七 城月

一三四八 城月 一三四九 城月 一三五〇 城月 一三五一 城月

一三五二 城月 一三五三 城月 一三五四 城月 一三五五 城月

一三五六 城月 一三五七 城月 一三五八 城月 一三五九 城月

一三六〇 城月 一三六一 城月 一三六二 城月 一三六三 城月

一三六四 城月 一三六五 城月 一三六六 城月 一三六七 城月

一三六八 城月 一三六九 城月 一三七〇 城月 一三七一 城月

一三七二 城月 一三七三 城月 一三七四 城月 一三七五 城月

一三七六 城月 一三七七 城月 一三七八 城月 一三七九 城月

一三八〇 城月 一三八一 城月 一三八二 城月 一三八三 城月

一三八四 城月 一三八五 城月 一三八六 城月 一三八七 城月

一三八八 城月 一三八九 城月 一三九〇 城月 一三九一 城月

一三九二 城月 一三九三 城月 一三九四 城月 一三九五 城月

一三九六 城月 一三九七 城月 一三九八 城月 一三九九 城月

一四〇〇 城月 一四〇一 城月 一四〇二 城月 一四〇三 城月

一四〇四 城月 一四〇五 城月 一四〇六 城月 一四〇七 城月

一四〇八 城月 一四〇九 城月 一四一〇 城月 一四一一 城月

一四一二 城月 一四一三 城月 一四一四 城月 一四一五 城月

一四一六 城月 一四一七 城月 一四一八 城月 一四一九 城月

一四二〇 城月 一四二一 城月 一四二二 城月 一四二三 城月

一四二四 城月 一四二五 城月 一四二六 城月 一四二七 城月

一四二八 城月 一四二九 城月 一四三〇 城月 一四三一 城月

一四三二 城月 一四三三 城月 一四三四 城月 一四三五 城月

一四三六 城月 一四三七 城月 一四三八 城月 一四三九 城月

一四四〇 城月 一四四一 城月 一四四二 城月 一四四三 城月

一四四四 城月 一四四五 城月 一四四六 城月 一四四七 城月

一四四八 城月 一四四九 城月 一四五〇 城月 一四五一 城月

一四五二 城月 一四五三 城月 一四五四 城月 一四五五 城月

一四五六 城月 一四五七 城月 一四五八 城月 一四五九 城月

一四六〇 城月 一四六一 城月 一四六二 城月 一四六三 城月

一四六四 城月 一四六五 城月 一四六六 城月 一四六七 城月

一四六八 城月 一四六九 城月 一四七〇 城月 一四七一 城月

一四七二 城月 一四七三 城月 一四七四 城月 一四七五 城月

一四七六 城月 一四七七 城月 一四七八 城月 一四七九 城月

一四八〇 城月 一四八一 城月 一四八二 城月 一四八三 城月

一四八四 城月 一四八五 城月 一四八六 城月 一四八七 城月

一四八八 城月 一四八九 城月 一四九〇 城月 一四九一 城月

一四九二 城月 一四九三 城月 一四九四 城月 一四九五 城月

一四九六 城月 一四九七 城月 一四九八 城月 一四九九 城月

一五〇〇 城月 一五〇一 城月 一五〇二 城月 一五〇三 城月

一五〇四 城月 一五〇五 城月 一五〇六 城月 一五〇七 城月

一五〇八 城月 一五〇九 城月 一五一〇 城月 一五一一 城月

一五一二 城月 一五一三 城月 一五一四 城月 一五一五 城月

一五一六 城月 一五一七 城月 一五一八 城月 一五一九 城月

一五二〇 城月 一五二一 城月 一五二二 城月 一五二三 城月

一五二四 城月 一五二五 城月 一五二六 城月 一五二七 城月

一五二八 城月 一五二九 城月 一五三〇 城月 一五三一 城月

一五三二 城月 一五三三 城月 一五三四 城月 一五三五 城月

一五三六 城月 一五三七 城月 一五三八 城月 一五三九 城月

一五四〇 城月 一五四一 城月 一五四二 城月 一五四三 城月

一五四四 城月 一五四五 城月 一五四六 城月 一五四七 城月

一五四八 城月 一五四九 城月 一五五〇 城月 一五五一 城月

一五五二 城月 一五五三 城月 一五五四 城月 一五五五 城月

一五五六 城月 一五五七 城月 一五五八 城月 一五五九 城月

一五六〇 城月 一五六一 城月 一五六二 城月 一五六三 城月

一五六四 城月 一五六五 城月 一五六六 城月 一五六七 城月

一五六八 城月 一五六九 城月 一五七〇 城月 一五七一 城月

一五七二 城月 一五七三 城月 一五七四 城月 一五七五 城月

一五七六 城月 一五七七 城月 一五七八 城月 一五七九 城月

一五八〇 城月 一五八一 城月 一五八二 城月 一五八三 城月

一五八四 城月 一五八五 城月 一五八六 城月 一五八七 城月

一五八八 城月 一五八九 城月 一五九〇 城月 一五九一 城月

一五九二 城月 一五九三 城月 一五九四 城月 一五九五 城月

一五九六 城月 一五九七 城月 一五九八 城月 一五九九 城月

一六〇〇 城月 一六〇一 城月 一六〇二 城月 一六〇三 城月

一六〇四 城月 一六〇五 城月 一六〇六 城月 一六〇七 城月

一六〇八 城月 一六〇九 城月 一六一〇 城月 一六一一 城月

一六一二 城月 一六一三 城月 一六一四 城月 一六一五 城月

一六一六 城月 一六一七 城月 一六一八 城月 一六一九 城月

一六二〇 城月 一六二一 城月 一六二二 城月 一六二三 城月

一六二四 城月 一六二五 城月 一六二六 城月 一六二七 城月

一六二八 城月 一六二九 城月 一六三〇 城月 一六三一 城月

一六三二 城月 一六三三 城月 一六三四 城月 一六三五 城月

一六三六 城月 一六三七 城月 一六三八 城月 一六三九 城月

一六四〇 城月 一六四一 城月 一六四二 城月 一六四三 城月

一六四四 城月 一六四五 城月 一六四六 城月 一六四七 城月

一六四八 城月 一六四九 城月 一六五〇 城月 一六五一 城月

一六五二 城月 一六五三 城月 一六五四 城月 一六五五 城月

一六五六 城月 一六五七 城月 一六五八 城月 一六五九 城月

一六六〇 城月 一六六一 城月 一六六二 城月 一六六三 城月

一六六四 城月 一六六五 城月 一六六六 城月 一六六七 城月

一六六八 城月 一六六九 城月 一六七〇 城月 一六七一 城月

一六七二 城月 一六七三 城月 一六七四 城月 一六七五 城月

一六七六 城月 一六七七 城月 一六七八 城月 一六七九 城月

一六八〇 城月 一六八一 城月 一六八二 城月 一六八三 城月

一六八四 城月 一六八五 城月 一六八六 城月 一六八七 城月

一六八八 城月 一六八九 城月 一六九〇 城月 一六九一 城月

一六九二 城月 一六九三 城月 一六九四 城月 一六九五 城月

一六九六 城月 一六九七 城月 一六九八 城月 一六九九 城月

一七〇〇 城月 一七〇一 城月 一七〇二 城月 一七〇三 城月

一七〇四 城月 一七〇五 城月 一七〇六 城月 一七〇七 城月

一七〇八 城月 一七〇九 城月 一七一〇 城月 一七一一 城月

一七一二 城月 一七一三 城月 一七一四 城月 一七一五 城月

一七一六 城月 一七一七 城月 一七一八 城月 一七一九 城月

一七二〇 城月 一七二一 城月 一七二二 城月 一七二三 城月

一七二四 城月 一七二五 城月 一七二六 城月 一七二七 城月

一七二八 城月 一七二九 城月 一七三〇 城月 一七三一 城月

一七三二 城月 一七三三 城月 一七三四 城月 一七三五 城月

一七三六 城月 一七三七 城月 一七三八 城月 一七三九 城月

一七四〇 城月 一七四一 城月 一七四二 城月 一七四三 城月

一七四四 城月 一七四五 城月 一七四六 城月 一七四七 城月

一七四八 城月 一七四九 城月 一七五〇 城月 一七五一 城月

一七五二 城月 一七五三 城月 一七五四 城月 一七五五 城月

一七五六 城月 一七五七 城月 一七五八 城月 一七五九 城月

一七六〇 城月 一七六一 城月 一七六二 城月 一七六三 城月

一七六四 城月 一七六五 城月 一七六六 城月 一七六七 城月

一七六八 城月 一七六九 城月 一七七〇 城月 一七七一 城月

一七七二 城月 一七七三 城月 一七七四 城月 一七七五 城月

一七七六 城月 一七七七 城月 一七七八 城月 一七七九 城月

一七八〇 城月 一七八一 城月 一七八二 城月 一七八三 城月

一七八四 城月 一七八五 城月 一七八六 城月 一七八七 城月

一七八八 城月 一七八九 城月 一七九〇 城月 一七九一 城月

一七九二 城月 一七九三 城月 一七九四 城月 一七九五 城月

一七九六 城月 一七九七 城月 一七九八 城月 一七九九 城月

一八〇〇 城月 一八〇一 城月 一八〇二 城月 一八〇三 城月

一八〇四 城月 一八〇五 城月 一八〇六 城月 一八〇七 城月

一八〇八 城月 一八〇九 城月 一八一〇 城月 一八一一 城月

一八一二 城月 一八一三 城月 一八一四 城月 一八一五 城月

一八一六 城月 一八一七 城月 一八一八 城月 一八一九 城月

一八二〇 城月 一八二一 城月 一八二二 城月 一八二三 城月

一八二四 城月 一八二五 城月 一八二六 城月 一八二七 城月

一八二八 城月 一八二九 城月 一八三〇 城月 一八三一 城月

一八三二 城月 一八三三 城月 一八三四 城月 一八三五 城月

一八三六 城月 一八三七 城月 一八三八 城月 一八三九 城月

一八四〇 城月 一八四一 城月 一八四二 城月 一八四三 城月

一八四四 城月 一八四五 城月 一八四六 城月 一八四七 城月

一八四八 城月 一八四九 城月 一八五〇 城月 一八五一 城月

一八五二 城月 一八五三 城月 一八五四 城月 一八五五 城月

一八五六 城月 一八五七 城月 一八五八 城月 一八五九 城月

一八六〇 城月 一八六一 城月 一八六二 城月 一八六三 城月

一八六四 城月 一八六五 城月 一八六六 城月 一八六七 城月

一八六八 城月 一八六九 城月 一八七〇 城月 一八七一 城月

一八七二 城月 一八七三 城月 一八七四 城月 一八七五 城月

一八七六 城月 一八七七 城月 一八七八 城月 一八七九 城月

一八八〇 城月 一八八一 城月 一八八二 城月 一八八三 城月

一八八四 城月 一八八五 城月 一八八六 城月 一八八七 城月

一八八八 城月 一八八九 城月 一八九〇 城月 一八九一 城月

一八九二 城月 一八九三 城月 一八九四 城月 一八九五 城月

一八九六 城月 一八九七 城月 一八九八 城月 一八九九 城月

一九〇〇 城月 一九〇一 城月 一九〇二 城月 一九〇三 城月

一九〇四 城月 一九〇五 城月 一九〇六 城月 一九〇七 城月

一九〇八 城月 一九〇九 城月 一九一〇 城月 一九一一 城月

一九一二 城月 一九一三 城月 一九一四 城月 一九一五 城月

一九一六 城月 一九一七 城月 一九一八 城月 一九一九 城月

一九二〇 城月 一九二一 城月 一九二二 城月 一九二三 城月

一九二四 城月 一九二五 城月 一九二六 城月 一九二七 城月

一九二八 城月 一九二九 城月 一九三〇 城月 一九三一 城月

一九三二 城月 一九三三 城月 一九三四 城月 一九三五 城月

一九三六 城月 一九三七 城月 一九三八 城月 一九三九 城月

一九四〇 城月 一九四一 城月 一九四二 城月 一九四三 城月

一九四四 城月 一九四五 城月 一九四六 城月 一九四七 城月

一九四八 城月 一九四九 城月 一九五〇 城月 一九五一 城月

一九五二 城月 一九五三 城月 一九五四 城月 一九五五 城月

一九五六 城月 一九五七 城月 一九五八 城月 一九五九 城月

一九六〇 城月 一九六一 城月 一九六二 城月 一九六三 城月

一九六四 城月 一九六五 城月 一九六六 城月 一九六七 城月

一九六八 城月 一九六九 城月 一九七〇 城月 一九七一 城月

一九七二 城月 一九七三 城月 一九七四 城月 一九七五 城月

一九七六 城月 一九七七 城月 一九七八 城月 一九七九 城月

一九八〇 城月 一九八一 城月 一九八二 城月 一九八三 城月

一九八四 城月 一九八五 城月 一九八六 城月 一九八七 城月

一九八八 城月 一九八九 城月 一九九〇 城月 一九九一 城月

一九九二 城月 一九九三 城月 一九九四 城月 一九九五 城月

一九九六 城月 一九九七 城月 一九九八 城月 一九九九 城月

二〇〇〇 城月 二〇〇一 城月 二〇〇二 城月 二〇〇三 城月

二〇〇四 城月 二〇〇五 城月 二〇〇六 城月 二〇〇七 城月

二〇〇八 城月 二〇〇九 城月 二〇一〇 城月 二〇一一 城月

二〇一二 城月 二〇一三 城月 二〇一四 城月 二〇一五 城月

二〇一六 城月 二〇一七 城月 二〇一八 城月 二〇一九 城月

二〇二〇 城月 二〇二一 城月 二〇二二 城月 二〇二三 城月

二〇二四 城月 二〇二五 城月 二〇二六 城月 二〇二七 城月

二〇二八 城月 二〇二九 城月 二〇三〇 城月 二〇三一 城月

二〇三二 城月 二〇三三 城月 二〇三四 城月 二〇三五 城月

二〇三六 城月 二〇三七 城月 二〇三八 城月 二〇三九 城月

二〇四〇 城月 二〇四一 城月 二〇四二 城月 二〇四三 城月

二〇四四 城月 二〇四五 城月 二〇四六 城月 二〇四七 城月

二〇四八 城月 二〇四九 城月 二〇五〇 城月 二〇五一 城月

二〇五二 城月 二〇五三 城月 二〇五四 城月 二〇五五 城月

二〇五六 城月 二〇五七 城月 二〇五八 城月 二〇五九 城月

二〇六〇 城月 二〇六一 城月 二〇六二 城月 二〇六三 城月

二〇六四 城月 二〇六五 城月 二〇六六 城月 二〇六七 城月

二〇六八 城月 二〇六九 城月 二〇七〇 城月 二〇七一 城月

二〇七二 城月 二〇七三 城月 二〇七四 城月 二〇七五 城月

二〇七六 城月 二〇七七 城月 二〇七八 城月 二〇七九 城月

二〇八〇 城月 二〇八一 城月 二〇八二 城月 二〇八三 城月

二〇八四 城月 二〇八五 城月 二〇八六 城月 二〇八七 城月

二〇八八 城月 二〇八九 城月 二〇九〇 城月 二〇九一 城月

二〇九二 城月 二〇九三 城月 二〇九四 城月 二〇九五 城月

二〇九六 城月 二〇九七 城月 二〇九八 城月 二〇九九 城月

二一〇〇 城月 二一〇一 城月 二一〇二 城月 二一〇三 城月

二一〇四 城月 二一〇五 城月 二一〇六 城月 二一〇七 城月

二一〇八 城月 二一〇九 城月 二一一〇 城月 二一一一 城月

二一一二 城月 二一一三 城月 二一一四 城月 二一一五 城月

二一一六 城月 二一一七 城月 二一一八 城月 二一一九 城月

二一二〇 城月 二一二一 城月 二一二二 城月 二一二三 城月

二一二四 城月 二一二五 城月 二一二六 城月 二一二七 城月

二一二八 城月 二一二九 城月 二一三〇 城月 二一三一 城月

二一三二 城月 二一三三 城月 二一三四 城月 二一三五 城月

二一三六 城月 二一三七 城月 二一三八 城月 二一三九 城月

二一四〇 城月 二一四一 城月 二一四二 城月 二一四三 城月

二一四四 城月 二一四五 城月 二一四六 城月 二一四七 城月

二一四八 城月 二一四九 城月 二一五〇 城月 二一五一 城月

二一五二 城月 二一五三 城月 二一五四 城月 二一五五 城月

二一五六 城月 二一五七 城月 二一五八 城月 二一五九 城月

二一六〇 城月 二一六一 城月 二一六二 城月 二一六三 城月

二一六四 城月 二一六五 城月 二一六六 城月 二一六七 城月

二一六八 城月 二一六九 城月 二一七〇 城月 二一七一 城月

二一七二 城月 二一七三 城月 二一七四 城月 二一七五 城月

二一七六 城月 二一七七 城月 二一七八 城月 二一七九 城月

二一八〇 城月 二一八一 城月 二一八二 城月 二一八三 城月

二一八四 城月 二一八五 城月 二一八六 城月 二一八七 城月

二一八八 城月 二一八九 城月 二一九〇 城月 二一九一 城月

二一九二 城月 二一九三 城月 二一九四 城月 二一九五 城月

二一九六 城月 二一九七 城月 二一九八 城月 二一九九 城月

二二〇〇 城月 二二〇一 城月 二二〇二 城月 二二〇三 城月

二二〇四 城月 二二〇五 城月 二二〇六 城月 二二〇七 城月

二二〇八 城月 二二〇九 城月 二二一〇 城月 二二一一 城月

二二一二 城月 二二一三 城月 二二一四 城月 二二一五 城月

二二一六 城月 二二一七 城月 二二一八 城月 二二一九 城月

二二二〇 城月 二二二一 城月 二二二二 城月 二二二三 城月

二二二四 城月 二二二五 城月 二二二六 城月 二二二七 城月

二二二八 城月 二二二九 城月 二二三〇 城月 二二三一 城月

二二三二 城月 二二三三 城月 二二三四 城月 二二三五 城月

二二三六 城月 二二三七 城月 二二三八 城月 二二三九 城月

二二四〇 城月 二二四一 城月 二二四二 城月 二二四三 城月

二二四四 城月 二二四五 城月 二二四六 城月 二二四七 城月

二二四八 城月 二二四九 城月 二二五〇 城月 二二五一 城月

二二五二 城月 二二五三 城月 二二五四 城月 二二五五 城月

二二五六 城月 二二五七 城月 二二五八 城月 二二五九 城月

二二六〇 城月 二二六一 城月 二二六二 城月 二二六三 城月

二二六四 城月 二二六五 城月 二二六六 城月 二二六七 城月

二二六八 城月 二二六九 城月 二二七〇 城月 二二七一 城月

二二七二 城月 二二七三 城月 二二七四 城月 二二七五 城月

二二七六 城月 二二七七 城月 二二七八 城月 二二七九 城月

二二八〇 城月 二二八一 城月 二二八二 城月 二二八三 城月

二二八四 城月 二二八五 城月 二二八六 城月 二二八七 城月

二二八八 城月 二二八九 城月 二二九〇 城月 二二九一 城月

二二九二 城月 二二九三 城月 二二九四 城月 二二九五 城月

二二九六 城月 二二九七 城月 二二九八 城月 二二九九 城月

二三〇〇 城月 二三〇一 城月 二三〇二 城月 二三〇三 城月

二三〇四 城月 二三〇五 城月 二三〇六 城月 二三〇七 城月

二三〇八 城月 二三〇九 城月 二三一〇 城月 二三一一 城月

二三一二 城月 二三一三 城月 二三一四 城月 二三一五 城月

二三一六 城月 二三一七 城月 二三一八 城月 二三一九 城月

二三二〇 城月 二三二一 城月 二三二二 城月 二三二三 城月

二三二四 城月 二三二五 城月 二三二六 城月 二三二七 城月

二三二八 城月 二三二九 城月 二三三〇 城月 二三三一 城月

二三三二 城月 二三三三 城月 二三三四 城月 二三三五 城月

二三三六 城月 二三三七 城月 二三三八 城月 二三三九 城月

二三四〇 城月 二三四一 城月 二三四二 城月 二三四三 城月

二三四四 城月 二三四五 城月 二三四六 城月 二三四七 城月

二三四八 城月 二三四九 城月 二三五〇 城月 二三五一 城月

二三五二 城月 二三五三 城月 二三五四 城月 二三五五 城月

二三五六 城月 二三五七 城月

三五五

州慶

三五四

州慶

三五三

址寺王天四

三五六

址寺王天四

三五七

址寺王天四

三五八

址寺林昌

三五九

址寺王天四

三六〇

址寺王天四

三六一

近附池鴨雁

三六二

址寺王仁

三六三

此盛寺發見巴瓦

三六四—三六六　慶州附近發見巴瓦

三六七

寺盧峴州來

三六八

近附池鴨雁

三六九

址寺王仁

三六五・三六六・三六七・三六八・三六九・三七〇・三七一・三七二

東京・工村大李藏（慶北・慶州郡小白山）

三六五・三六六・三六七・三七〇・三七一・三七二

諸李王家博物館藏（慶北・慶州郡）

小平亮三氏藏

1080

1081

1082

1083

1084

1085

1086

1087

1088

1089

1090

1091

1092

1093

1094

1095

1096

1097

1098

1099

1100

1101

1102

1103

1104

1105

1106

1107

1108

1109

1110

1111

1112

1113

1114

1115

1116

1117

1118

1119

1圖10

1圖11

2圖12

2圖13

2圖14

2圖15

2圖16

3圖17

3圖18

3圖19

3圖20



3圖21

慶州附近發見古瓦

1圖10—3圖21

1圖10 慶州 址寺輪興

1圖11 慶州 址寺王仁

1圖12 慶州 間城月寺皇芬

1圖13 慶州 址寺龍皇

1圖14 慶州 里 實 九

1圖15 慶州 里 實 九

2圖16 慶州 址寺輪興

2圖17 慶州 址寺王仁

2圖18 慶州 州 慶 址寺輪興

2圖19 慶州 里 實 九

2圖20 慶州 里 實 九

2圖21 慶州 址寺輪興

1圖10・2圖15・2圖16・2圖20・2圖21 東京 小泉顯夫氏藏

1圖11・1圖12・1圖13・1圖14・2圖17・2圖18・2圖19 東京 朝鮮總督府博物館藏

3圖22・3圖23 東京 東京美術學校藏

（慶北・慶州郡）

大一分二約

二四二―二四三　**慶州附近發見巴瓦**

二四二・二四六・二四七　諸鹿央雄氏藏
二四四　東京、工科大学藏
二四五・二四八・二四九・二五〇　小平亮三氏藏
二四八・二五一　李王家博物館藏
（慶北、慶州郡）

二四二　慶州西門外

二四四　四天王寺址

二四三　芬皇寺

二四六　皇龍寺址

二四八　慶州

二四七　仁王寺址

二四九　慶州

二五一　四天王寺址

二五二　慶州

二五〇　普門里金堂坪

大一分二約

南陵王烈武宗太羅新

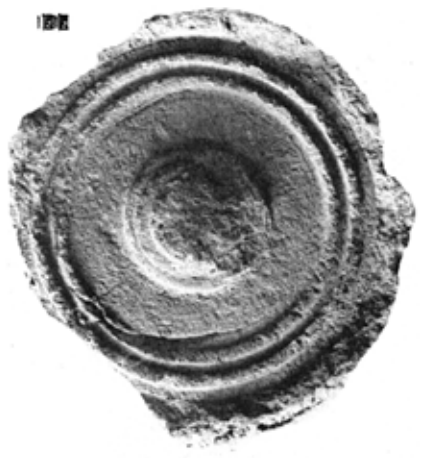

間城月寺皇苏

址寺德望

法水寺址发见巴瓦

址寺輪興

里 貫 九

寺皇苏

寺皇苏

州 慶

寺皇苏

里 貫 九

州 慶

址寺木法

慶州附近发见巴瓦

東京、工科大学藏（慶北、星川郡伽倻山）

東京、工科大学藏 三重宝・三重宝・三重宝・三重宝

諸處 東京、工科大学藏 氏藏 三重宝・三重宝

東京 小平先三 校氏藏 三重宝・三重宝

（慶北、慶州郡）

三重宝・三重宝

三重宝

大一分二約

二四四五—二四五二　**慶州附近發見磚圓瓦**　二四四五・二四四六・二四五二　二四四七　小平亮三氏藏　二四四八—二四五〇　東京美術学校藏　二四五一　諸鹿央雄氏藏　李王家博物館藏　（慶北、慶州郡）

二四四六

祉寺王天四

二四四七

址寺王仁

二四四八

址寺王仁

二四四九

里　黃　九

二四五〇

址寺王仁

二四五一

址寺王仁

二四五二

址寺王仁

二四五三

州　慶

大一分二約

## 慶州附近發見唐草瓦

二四五三・二四六二・二四六七・二四七二　東京美術学校藏
二四五四・二四五六—二四五八・二四七一　諸鹿央雄氏藏
二四五五・二四六八　東京文科大学藏
二四五九—二四六一・二四六六・二四六九・二四七〇　東京　工科大学藏
二四六三—二四六五・二四七四・二四七五　小平亮三氏藏
小場恒吉氏藏

（慶北、慶州郡）

二四五三　芬皇寺月城間

二四五四　皇龍寺址

二四五五　四天王寺址

二四五六　興輪寺址

二四五七　興輪寺址

二四五八　興輪寺址

二四五九　四天王寺址

二四六〇　月城

二四六一　興輪寺址

二四六二　慶州

二四六三　興輪寺址

二四六四　慶州

二四六五　慶州

二四六六　慶州

二四六七　近附池鴨雁

二四六八　近附池鴨雁

二四六九　慶州

二四七〇　月城

二四七一　寺皇芬

二四七二　里黃九

二四七三　慶州

二四七四　慶州

二四七五　寺皇芬

大一分二約

寺皇芬

南西山狼

1圖版

州慶

址寺王天四

1圖版

1圖版

1圖版

（畿北・畿州部）

畿州 法隆寺伝来瓦

図四九―一五四

図四九・一五四　法隆寺蔵

図五〇・五六・一〇五・一一三・一二五　東京・工科大学蔵

図五一・一一二・一二三　小平亮三氏蔵

図五二・一〇四・一一四　東京美術学校蔵

図五三・一〇三・一一五　清瀬央雄氏蔵

図五四・五五・一〇六・一〇七・一一〇・一一六　法隆寺蔵

図五七・五八・一〇八・一〇九・一一七　法隆寺蔵

二五一五―二五三三

## 慶州附近發見唐草瓦

二五一五・二五一七
二五一六・二五一九・二五二四・二五二九・二五三三
二五一八・二五二三・二五二七・二五三〇

諸鹿央雄氏藏　二五二〇―二五二三・二五二五・二五二六・二五二一・二五三二　李王家博物館藏
東京、工科大学藏　二五二八
小平亮三氏藏

東京美術学校藏

（慶北、慶州郡）

二五一六
址寺王天四

二五一七
四天王寺址

二五一八
州慶

二五一九
城月

二五二〇
州慶

二五二一
州慶

二五二二
州慶

二五二三
州慶

二五二四
寺皇芬
州慶

二五二五
州慶

二五二六
州慶

二五二七
州慶

二五二八
四天王寺址

二五二九
四天王寺址

二五三〇
州慶

二五三一
州慶

二五三二
州慶

二五三三
州慶

大一分二約

二五三四―二五三七・二五三九―二五四八　**慶州附近發見唐草瓦**

二五三八　**法水寺址發見唐草瓦**

二五四四―二五五六　東京、工科大学藏
二五五七
二五五九・二五六三　東京、工科大学藏

（慶北、星州郡伽倻山）

二五六四―二五六六・二五六八　小平亮三氏藏
二五六七　東京美術学校藏
諸鹿央雄氏藏

二五六四―二五六七　東京、工科大学藏
二五六七　東京文科大学藏

（慶北、慶州郡）

二五三四（正面）

二五三四（下面）

仁王寺址

二五三六

址寺水法

二五三七

仁王寺址

二五三八

州　慶

二五三九

興輪寺址

二五四〇

城　月

二五四一

昌林寺址

二五四二

九黃里

二五四三

城　月

二五四四

皇龍寺址

二五四五

州　慶

二五四六

址寺王天四

二五四七

芬皇寺月城間

二五四八

城　月

二五四九

址寺王天四

大一分二約

二五四九—二五六七

## 慶州附近發見唐草瓦

二五四九・二五五三・二五五四・二五六二・二五六七
二五五〇・二五五五・二五六〇・二五六七
二五五一・二五五九

二五五六・二五六八　小平亮三氏藏
諸鹿央雄氏藏　二五五七・二五六一・二五六四
東京美術学校藏　二五五八

東京、工科大学藏
東京文科大学藏
李王家博物館藏

（慶北、慶州郡）

二五四九

州　慶

二五五〇

址寺王仁

二五五一

里　黄　九

二五五六（正面）

（下面）

里　黄　九

二五五二

州　慶

二五五三

址寺王仁

二五五四

址寺王仁

二五五五

州　慶

二五五七

南西山狼

二五五八

面谷見

二五五九

寺皇芬

二五六〇

址寺龍皇

二五六一

里　黄　九

二五六二

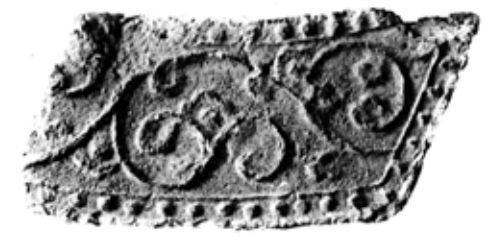

南西山狼

二五六三

方　西　陵　五

二五六四

里　黄　九

二五六五

州　慶

二五六六

址寺王天四

二五六七

城　月

大一分二約

**東京・六深三　唐北、唐末諸窯（一）**

東京藝術大学校蔵　東京文化財研究所蔵　東京国立博物館蔵　東京大学工学部蔵　東京・六深三　東京・六深四　東京・六深五　東京・六深六　東京・六深七　東京・六深八　東京・六深九　東京・六深一〇　東京・六深一一　東京・六深一二　東京・六深一三　東京・六深一四　東京・六深一五　東京・六深一六　東京・六深一七　東京・六深一八　東京・六深一九　東京・六深二〇　東京・六深二一　東京・六深二二　東京・六深二三　東京・六深二四　東京・六深二五　東京・六深二六　東京・六深二七　東京・六深二八　東京・六深二九　東京・六深三〇　東京・六深三一　東京・六深三二　東京・六深三三　東京・六深三四　東京・六深三五　東京・六深三六　東京・六深三七　東京・六深三八　東京・六深三九　東京・六深四〇　東京・六深四一　東京・六深四二　東京・六深四三　東京・六深四四　東京・六深四五　東京・六深四六　東京・六深四七　東京・六深四八　東京・六深四九　東京・六深五〇　東京・六深五一　東京・六深五二　東京・六深五三　東京・六深五四　東京・六深五五　東京・六深五六　東京・六深五七　東京・六深五八　東京・六深五九　東京・六深六〇　東京・六深六一　東京・六深六二　東京・六深六三　東京・六深六四　東京・六深六五　東京・六深六六　東京・六深六七　東京・六深六八　東京・六深六九　東京・六深七〇　東京・六深七一　東京・六深七二　東京・六深七三　東京・六深七四　東京・六深七五　東京・六深七六　東京・六深七七　東京・六深七八　東京・六深七九　東京・六深八〇　東京・六深八一　東京・六深八二　東京・六深八三　東京・六深八四　東京・六深八五　東京・六深八六　東京・六深八七　東京・六深八八　東京・六深八九　東京・六深九〇　東京・六深九一　東京・六深九二　東京・六深九三　東京・六深九四　東京・六深九五　東京・六深九六　東京・六深九七　東京・六深九八　東京・六深九九　東京・六深一〇〇　東京・六深一〇一　東京・六深一〇二　東京・六深一〇三　東京・六深一〇四　東京・六深一〇五　東京・六深一〇六　東京・六深一〇七　東京・六深一〇八　東京・六深一〇九　東京・六深一一〇　東京・六深一一一　東京・六深一一二　東京・六深一一三　東京・六深一一四　東京・六深一一五　東京・六深一一六　東京・六深一一七　東京・六深一一八　東京・六深一一九　東京・六深一二〇　東京・六深一二一　東京・六深一二二　東京・六深一二三　東京・六深一二四　東京・六深一二五　東京・六深一二六　東京・六深一二七　東京・六深一二八　東京・六深一二九　東京・六深一三〇　東京・六深一三一　東京・六深一三二　東京・六深一三三　東京・六深一三四　東京・六深一三五　東京・六深一三六　東京・六深一三七　東京・六深一三八　東京・六深一三九　東京・六深一四〇　東京・六深一四一　東京・六深一四二　東京・六深一四三　東京・六深一四四　東京・六深一四五　東京・六深一四六　東京・六深一四七　東京・六深一四八　東京・六深一四九　東京・六深一五〇　東京・六深一五一　東京・六深一五二　東京・六深一五三　東京・六深一五四　東京・六深一五五　東京・六深一五六　東京・六深一五七　東京・六深一五八　東京・六深一五九　東京・六深一六〇　東京・六深一六一　東京・六深一六二　東京・六深一六三　東京・六深一六四　東京・六深一六五　東京・六深一六六　東京・六深一六七　東京・六深一六八　東京・六深一六九　東京・六深一七〇　東京・六深一七一　東京・六深一七二　東京・六深一七三　東京・六深一七四　東京・六深一七五　東京・六深一七六　東京・六深一七七　東京・六深一七八　東京・六深一七九　東京・六深一八〇　東京・六深一八一　東京・六深一八二　東京・六深一八三　東京・六深一八四　東京・六深一八五　東京・六深一八六　東京・六深一八七　東京・六深一八八　東京・六深一八九　東京・六深一九〇　東京・六深一九一　東京・六深一九二　東京・六深一九三　東京・六深一九四　東京・六深一九五　東京・六深一九六　東京・六深一九七　東京・六深一九八　東京・六深一九九　東京・六深二〇〇　東京・六深二〇一　東京・六深二〇二　東京・六深二〇三　東京・六深二〇四　東京・六深二〇五　東京・六深二〇六　東京・六深二〇七　東京・六深二〇八　東京・六深二〇九　東京・六深二一〇　東京・六深二一一　東京・六深二一二　東京・六深二一三　東京・六深二一四　東京・六深二一五　東京・六深二一六　東京・六深二一七　東京・六深二一八　東京・六深二一九　東京・六深二二〇　東京・六深二二一　東京・六深二二二　東京・六深二二三　東京・六深二二四　東京・六深二二五　東京・六深二二六　東京・六深二二七　東京・六深二二八　東京・六深二二九　東京・六深二三〇　東京・六深二三一　東京・六深二三二　東京・六深二三三　東京・六深二三四　東京・六深二三五　東京・六深二三六　東京・六深二三七　東京・六深二三八　東京・六深二三九　東京・六深二四〇　東京・六深二四一　東京・六深二四二　東京・六深二四三　東京・六深二四四　東京・六深二四五　東京・六深二四六　東京・六深二四七　東京・六深二四八　東京・六深二四九　東京・六深二五〇　東京・六深二五一　東京・六深二五二　東京・六深二五三　東京・六深二五四　東京・六深二五五　東京・六深二五六　東京・六深二五七　東京・六深二五八　東京・六深二五九　東京・六深二六〇　東京・六深二六一　東京・六深二六二　東京・六深二六三　東京・六深二六四　東京・六深二六五　東京・六深二六六　東京・六深二六七　東京・六深二六八　東京・六深二六九　東京・六深二七〇　東京・六深二七一　東京・六深二七二　東京・六深二七三　東京・六深二七四　東京・六深二七五　東京・六深二七六　東京・六深二七七　東京・六深二七八　東京・六深二七九　東京・六深二八〇　東京・六深二八一　東京・六深二八二　東京・六深二八三　東京・六深二八四　東京・六深二八五　東京・六深二八六　東京・六深二八七　東京・六深二八八　東京・六深二八九　東京・六深二九〇　東京・六深二九一　東京・六深二九二　東京・六深二九三　東京・六深二九四　東京・六深二九五　東京・六深二九六　東京・六深二九七　東京・六深二九八　東京・六深二九九　東京・六深三〇〇　東京・六深三〇一　東京・六深三〇二　東京・六深三〇三　東京・六深三〇四　東京・六深三〇五　東京・六深三〇六　東京・六深三〇七　東京・六深三〇八　東京・六深三〇九　東京・六深三一〇　東京・六深三一一　東京・六深三一二　東京・六深三一三　東京・六深三一四　東京・六深三一五　東京・六深三一六　東京・六深三一七　東京・六深三一八　東京・六深三一九　東京・六深三二〇　東京・六深三二一　東京・六深三二二　東京・六深三二三　東京・六深三二四　東京・六深三二五　東京・六深三二六　東京・六深三二七　東京・六深三二八　東京・六深三二九　東京・六深三三〇　東京・六深三三一　東京・六深三三二　東京・六深三三三　東京・六深三三四　東京・六深三三五　東京・六深三三六　東京・六深三三七　東京・六深三三八　東京・六深三三九　東京・六深三四〇　東京・六深三四一　東京・六深三四二　東京・六深三四三　東京・六深三四四　東京・六深三四五　東京・六深三四六　東京・六深三四七　東京・六深三四八　東京・六深三四九　東京・六深三五〇　東京・六深三五一　東京・六深三五二　東京・六深三五三　東京・六深三五四　東京・六深三五五　東京・六深三五六　東京・六深三五七　東京・六深三五八　東京・六深三五九　東京・六深三六〇　東京・六深三六一　東京・六深三六二　東京・六深三六三　東京・六深三六四　東京・六深三六五　東京・六深三六六　東京・六深三六七　東京・六深三六八　東京・六深三六九　東京・六深三七〇　東京・六深三七一　東京・六深三七二　東京・六深三七三　東京・六深三七四　東京・六深三七五　東京・六深三七六　東京・六深三七七　東京・六深三七八　東京・六深三七九　東京・六深三八〇　東京・六深三八一　東京・六深三八二　東京・六深三八三　東京・六深三八四　東京・六深三八五　東京・六深三八六　東京・六深三八七　東京・六深三八八　東京・六深三八九　東京・六深三九〇　東京・六深三九一　東京・六深三九二　東京・六深三九三　東京・六深三九四　東京・六深三九五　東京・六深三九六　東京・六深三九七　東京・六深三九八　東京・六深三九九　東京・六深四〇〇　東京・六深四〇一　東京・六深四〇二　東京・六深四〇三　東京・六深四〇四　東京・六深四〇五　東京・六深四〇六　東京・六深四〇七　東京・六深四〇八　東京・六深四〇九　東京・六深四一〇　東京・六深四一一　東京・六深四一二　東京・六深四一三　東京・六深四一四　東京・六深四一五　東京・六深四一六　東京・六深四一七　東京・六深四一八　東京・六深四一九　東京・六深四二〇　東京・六深四二一　東京・六深四二二　東京・六深四二三　東京・六深四二四　東京・六深四二五　東京・六深四二六　東京・六深四二七　東京・六深四二八　東京・六深四二九　東京・六深四三〇　東京・六深四三一　東京・六深四三二　東京・六深四三三　東京・六深四三四　東京・六深四三五　東京・六深四三六　東京・六深四三七　東京・六深四三八　東京・六深四三九　東京・六深四四〇　東京・六深四四一　東京・六深四四二　東京・六深四四三　東京・六深四四四　東京・六深四四五　東京・六深四四六　東京・六深四四七　東京・六深四四八　東京・六深四四九　東京・六深四五〇　東京・六深四五一　東京・六深四五二　東京・六深四五三　東京・六深四五四　東京・六深四五五　東京・六深四五六　東京・六深四五七　東京・六深四五八　東京・六深四五九　東京・六深四六〇　東京・六深四六一　東京・六深四六二　東京・六深四六三　東京・六深四六四　東京・六深四六五　東京・六深四六六　東京・六深四六七　東京・六深四六八　東京・六深四六九　東京・六深四七〇　東京・六深四七一　東京・六深四七二　東京・六深四七三　東京・六深四七四　東京・六深四七五　東京・六深四七六　東京・六深四七七　東京・六深四七八　東京・六深四七九　東京・六深四八〇　東京・六深四八一　東京・六深四八二　東京・六深四八三　東京・六深四八四　東京・六深四八五　東京・六深四八六　東京・六深四八七　東京・六深四八八　東京・六深四八九　東京・六深四九〇　東京・六深四九一　東京・六深四九二　東京・六深四九三　東京・六深四九四　東京・六深四九五　東京・六深四九六　東京・六深四九七　東京・六深四九八　東京・六深四九九　東京・六深五〇〇　東京・六深五〇一　東京・六深五〇二　東京・六深五〇三　東京・六深五〇四　東京・六深五〇五　東京・六深五〇六　東京・六深五〇七　東京・六深五〇八　東京・六深五〇九　東京・六深五一〇　東京・六深五一一　東京・六深五一二　東京・六深五一三　東京・六深五一四　東京・六深五一五　東京・六深五一六　東京・六深五一七　東京・六深五一八　東京・六深五一九　東京・六深五二〇　東京・六深五二一　東京・六深五二二　東京・六深五二三　東京・六深五二四　東京・六深五二五　東京・六深五二六　東京・六深五二七　東京・六深五二八　東京・六深五二九　東京・六深五三〇　東京・六深五三一　東京・六深五三二　東京・六深五三三　東京・六深五三四　東京・六深五三五　東京・六深五三六　東京・六深五三七　東京・六深五三八　東京・六深五三九　東京・六深五四〇　東京・六深五四一　東京・六深五四二　東京・六深五四三　東京・六深五四四　東京・六深五四五　東京・六深五四六　東京・六深五四七　東京・六深五四八　東京・六深五四九　東京・六深五五〇　東京・六深五五一　東京・六深五五二　東京・六深五五三　東京・六深五五四　東京・六深五五五　東京・六深五五六　東京・六深五五七　東京・六深五五八　東京・六深五五九　東京・六深五六〇　東京・六深五六一　東京・六深五六二　東京・六深五六三　東京・六深五六四　東京・六深五六五　東京・六深五六六　東京・六深五六七　東京・六深五六八　東京・六深五六九　東京・六深五七〇　東京・六深五七一　東京・六深五七二　東京・六深五七三　東京・六深五七四　東京・六深五七五　東京・六深五七六　東京・六深五七七　東京・六深五七八　東京・六深五七九　東京・六深五八〇　東京・六深五八一　東京・六深五八二　東京・六深五八三　東京・六深五八四　東京・六深五八五　東京・六深五八六　東京・六深五八七　東京・六深五八八　東京・六深五八九　東京・六深五九〇　東京・六深五九一　東京・六深五九二　東京・六深五九三　東京・六深五九四　東京・六深五九五　東京・六深五九六　東京・六深五九七　東京・六深五九八　東京・六深五九九　東京・六深六〇〇　東京・六深六〇一　東京・六深六〇二　東京・六深六〇三　東京・六深六〇四　東京・六深六〇五　東京・六深六〇六　東京・六深六〇七　東京・六深六〇八　東京・六深六〇九　東京・六深六一〇　東京・六深六一一　東京・六深六一二　東京・六深六一三　東京・六深六一四　東京・六深六一五　東京・六深六一六　東京・六深六一七　東京・六深六一八　東京・六深六一九　東京・六深六二〇　東京・六深六二一　東京・六深六二二　東京・六深六二三　東京・六深六二四　東京・六深六二五　東京・六深六二六　東京・六深六二七　東京・六深六二八　東京・六深六二九　東京・六深六三〇　東京・六深六三一　東京・六深六三二　東京・六深六三三　東京・六深六三四　東京・六深六三五　東京・六深六三六　東京・六深六三七　東京・六深六三八　東京・六深六三九　東京・六深六四〇　東京・六深六四一　東京・六深六四二　東京・六深六四三　東京・六深六四四　東京・六深六四五　東京・六深六四六　東京・六深六四七　東京・六深六四八　東京・六深六四九　東京・六深六五〇　東京・六深六五一　東京・六深六五二　東京・六深六五三　東京・六深六五四　東京・六深六五五　東京・六深六五六　東京・六深六五七　東京・六深六五八　東京・六深六五九　東京・六深六六〇　東京・六深六六一　東京・六深六六二　東京・六深六六三　東京・六深六六四　東京・六深六六五　東京・六深六六六　東京・六深六六七　東京・六深六六八　東京・六深六六九　東京・六深六七〇　東京・六深六七一　東京・六深六七二　東京・六深六七三　東京・六深六七四　東京・六深六七五　東京・六深六七六　東京・六深六七七　東京・六深六七八　東京・六深六七九　東京・六深六八〇　東京・六深六八一　東京・六深六八二　東京・六深六八三　東京・六深六八四　東京・六深六八五　東京・六深六八六　東京・六深六八七　東京・六深六八八　東京・六深六八九　東京・六深六九〇　東京・六深六九一　東京・六深六九二　東京・六深六九三　東京・六深六九四　東京・六深六九五　東京・六深六九六　東京・六深六九七　東京・六深六九八　東京・六深六九九　東京・六深七〇〇　東京・六深七〇一　東京・六深七〇二　東京・六深七〇三　東京・六深七〇四　東京・六深七〇五　東京・六深七〇六　東京・六深七〇七　東京・六深七〇八　東京・六深七〇九　東京・六深七一〇　東京・六深七一一　東京・六深七一二　東京・六深七一三　東京・六深七一四　東京・六深七一五　東京・六深七一六　東京・六深七一七　東京・六深七一八　東京・六深七一九　東京・六深七二〇　東京・六深七二一　東京・六深七二二　東京・六深七二三　東京・六深七二四　東京・六深七二五　東京・六深七二六　東京・六深七二七　東京・六深七二八　東京・六深七二九　東京・六深七三〇　東京・六深七三一　東京・六深七三二　東京・六深七三三　東京・六深七三四　東京・六深七三五　東京・六深七三六　東京・六深七三七　東京・六深七三八　東京・六深七三九　東京・六深七四〇　東京・六深七四一　東京・六深七四二　東京・六深七四三　東京・六深七四四　東京・六深七四五　東京・六深七四六　東京・六深七四七　東京・六深七四八　東京・六深七四九　東京・六深七五〇　東京・六深七五一　東京・六深七五二　東京・六深七五三　東京・六深七五四　東京・六深七五五　東京・六深七五六　東京・六深七五七　東京・六深七五八　東京・六深七五九　東京・六深七六〇　東京・六深七六一　東京・六深七六二　東京・六深七六三　東京・六深七六四　東京・六深七六五　東京・六深七六六　東京・六深七六七　東京・六深七六八　東京・六深七六九　東京・六深七七〇　東京・六深七七一　東京・六深七七二　東京・六深七七三　東京・六深七七四　東京・六深七七五　東京・六深七七六　東京・六深七七七　東京・六深七七八　東京・六深七七九　東京・六深七八〇　東京・六深七八一　東京・六深七八二　東京・六深七八三　東京・六深七八四　東京・六深七八五　東京・六深七八六　東京・六深七八七　東京・六深七八八　東京・六深七八九　東京・六深七九〇　東京・六深七九一　東京・六深七九二　東京・六深七九三　東京・六深七九四　東京・六深七九五　東京・六深七九六　東京・六深七九七　東京・六深七九八　東京・六深七九九　東京・六深八〇〇　東京・六深八〇一　東京・六深八〇二　東京・六深八〇三　東京・六深八〇四　東京・六深八〇五　東京・六深八〇六　東京・六深八〇七　東京・六深八〇八　東京・六深八〇九　東京・六深八一〇　東京・六深八一一　東京・六深八一二　東京・六深八一三　東京・六深八一四　東京・六深八一五　東京・六深八一六　東京・六深八一七　東京・六深八一八　東京・六深八一九　東京・六深八二〇　東京・六深八二一　東京・六深八二二　東京・六深八二三　東京・六深八二四　東京・六深八二五　東京・六深八二六　東京・六深八二七　東京・六深八二八　東京・六深八二九　東京・六深八三〇　東京・六深八三一　東京・六深八三二　東京・六深八三三　東京・六深八三四　東京・六深八三五　東京・六深八三六　東京・六深八三七　東京・六深八三八　東京・六深八三九　東京・六深八四〇　東京・六深八四一　東京・六深八四二　東京・六深八四三　東京・六深八四四　東京・六深八四五　東京・六深八四六　東京・六深八四七　東京・六深八四八　東京・六深八四九　東京・六深八五〇　東京・六深八五一　東京・六深八五二　東京・六深八五三　東京・六深八五四　東京・六深八五五　東京・六深八五六　東京・六深八五七　東京・六深八五八　東京・六深八五九　東京・六深八六〇　東京・六深八六一　東京・六深八六二　東京・六深八六三　東京・六深八六四　東京・六深八六五　東京・六深八六六　東京・六深八六七　東京・六深八六八　東京・六深八六九　東京・六深八七〇　東京・六深八七一　東京・六深八七二　東京・六深八七三　東京・六深八七四　東京・六深八七五　東京・六深八七六　東京・六深八七七　東京・六深八七八　東京・六深八七九　東京・六深八八〇　東京・六深八八一　東京・六深八八二　東京・六深八八三　東京・六深八八四　東京・六深八八五　東京・六深八八六　東京・六深八八七　東京・六深八八八　東京・六深八八九　東京・六深八九〇　東京・六深八九一　東京・六深八九二　東京・六深八九三　東京・六深八九四　東京・六深八九五　東京・六深八九六　東京・六深八九七　東京・六深八九八　東京・六深八九九　東京・六深九〇〇　東京・六深九〇一　東京・六深九〇二　東京・六深九〇三　東京・六深九〇四　東京・六深九〇五　東京・六深九〇六　東京・六深九〇七　東京・六深九〇八　東京・六深九〇九　東京・六深九一〇　東京・六深九一一　東京・六深九一二　東京・六深九一三　東京・六深九一四　東京・六深九一五　東京・六深九一六　東京・六深九一七　東京・六深九一八　東京・六深九一九　東京・六深九二〇　東京・六深九二一　東京・六深九二二　東京・六深九二三　東京・六深九二四　東京・六深九二五　東京・六深九二六　東京・六深九二七　東京・六深九二八　東京・六深九二九　東京・六深九三〇　東京・六深九三一　東京・六深九三二　東京・六深九三三　東京・六深九三四　東京・六深九三五　東京・六深九三六　東京・六深九三七　東京・六深九三八　東京・六深九三九　東京・六深九四〇　東京・六深九四一　東京・六深九四二　東京・六深九四三　東京・六深九四四　東京・六深九四五　東京・六深九四六　東京・六深九四七　東京・六深九四八　東京・六深九四九　東京・六深九五〇　東京・六深九五一　東京・六深九五二　東京・六深九五三　東京・六深九五四　東京・六深九五五　東京・六深九五六　東京・六深九五七　東京・六深九五八　東京・六深九五九　東京・六深九六〇　東京・六深九六一　東京・六深九六二　東京・六深九六三　東京・六深九六四　東京・六深九六五　東京・六深九六六　東京・六深九六七　東京・六深九六八　東京・六深九六九　東京・六深九七〇　東京・六深九七一　東京・六深九七二　東京・六深九七三　東京・六深九七四　東京・六深九七五　東京・六深九七六　東京・六深九七七　東京・六深九七八　東京・六深九七九　東京・六深九八〇　東京・六深九八一　東京・六深九八二　東京・六深九八三　東京・六深九八四　東京・六深九八五　東京・六深九八六　東京・六深九八七　東京・六深九八八　東京・六深九八九　東京・六深九九〇　東京・六深九九一　東京・六深九九二　東京・六深九九三　東京・六深九九四　東京・六深九九五　東京・六深九九六　東京・六深九九七　東京・六深九九八　東京・六深九九九　東京・六深一〇〇〇　東京・六深一〇〇一　東京・六深一〇〇二　東京・六深一〇〇三　東京・六深一〇〇四　東京・六深一〇〇五　東京・六深一〇〇六　東京・六深一〇〇七　東京・六深一〇〇八　東京・六深一〇〇九　東京・六深一〇一〇　東京・六深一〇一一　東京・六深一〇一二　東京・六深一〇一三　東京・六深一〇一四　東京・六深一〇一五　東京・六深一〇一六　東京・六深一〇一七　東京・六深一〇一八　東京・六深一〇一九　東京・六深一〇二〇　東京・六深一〇二一　東京・六深一〇二二　東京・六深一〇二三　東京・六深一〇二四　東京・六深一〇二五　東京・六深一〇二六　東京・六深一〇二七　東京・六深一〇二八　東京・六深一〇二九　東京・六深一〇三〇　東京・六深一〇三一　東京・六深一〇三二　東京・六深一〇三三　東京・六深一〇三四　東京・六深一〇三五　東京・六深一〇三六　東京・六深一〇三七　東京・六深一〇三八　東京・六深一〇三九　東京・六深一〇四〇　東京・六深一〇四一　東京・六深一〇四二　東京・六深一〇四三　東京・六深一〇四四　東京・六深一〇四五　東京・六深一〇四六　東京・六深一〇四七　東京・六深一〇四八　東京・六深一〇四九　東京・六深一〇五〇　東京・六深一〇五一　東京・六深一〇五二　東京・六深一〇五三　東京・六深一〇五四　東京・六深一〇五五　東京・六深一〇五六　東京・六深一〇五七　東京・六深一〇五八　東京・六深一〇五九　東京・六深一〇六〇　東京・六深一〇六一　東京・六深一〇六二　東京・六深一〇六三　東京・六深一〇六四　東京・六深一〇六五　東京・六深一〇六六　東京・六深一〇六七　東京・六深一〇六八　東京・六深一〇六九　東京・六深一〇七〇　東京・六深一〇七一　東京・六深一〇七二　東京・六深一〇七三　東京・六深一〇七四　東京・六深一〇七五　東京・六深一〇七六　東京・六深一〇七七　東京・六深一〇七八　東京・六深一〇七九　東京・六深一〇八〇　東京・六深一〇八一　東京・六深一〇八二　東京・六深一〇八三　東京・六深一〇八四　東京・六深一〇八五　東京・六深一〇八六　東京・六深一〇八七　東京・六深一〇八八　東京・六深一〇八九　東京・六深一〇九〇　東京・六深一〇九一　東京・六深一〇九二　東京・六深一〇九三　東京・六深一〇九四　東京・六深一〇九五　東京・六深一〇九六　東京・六深一〇九七　東京・六深一〇九八　東京・六深一〇九九　東京・六深一一〇〇　東京・六深一一〇一　東京・六深一一〇二　東京・六深一一〇三　東京・六深一一〇四　東京・六深一一〇五　東京・六深一一〇六　東京・六深一一〇七　東京・六深一一〇八　東京・六深一一〇九　東京・六深一一一〇　東京・六深一一一一　東京・六深一一一二　東京・六深一一一三　東京・六深一一一四　東京・六深一一一五　東京・六深一一一六　東京・六深一一一七　東京・六深一一一八　東京・六深一一一九　東京・六深一一二〇　東京・六深一一二一　東京・六深一一二二　東京・六深一一二三　東京・六深一一二四　東京・六深一一二五　東京・六深一一二六　東京・六深一一二七　東京・六深一一二八　東京・六深一一二九　東京・六深一一三〇　東京・六深一一三一　東京・六深一一三二　東京・六深一一三三　東京・六深一一三四　東京・六深一一三五　東京・六深一一三六　東京・六深一一三七　東京・六深一一三八　東京・六深一一三九　東京・六深一一四〇　東京・六深一一四一　東京・六深一一四二　東京・六深一一四三　東京・六深一一四四　東京・六深一一四五　東京・六深一一四六　東京・六深一一四七　東京・六深一一四八　東京・六深一一四九　東京・六深一一五〇　東京・六深一一五一　東京・六深一一五二　東京・六深一一五三　東京・六深一一五四　東京・六深一一五五　東京・六深一一五六　東京・六深一一五七　東京・六深一一五八　東京・六深一一五九　東京・六深一一六〇　東京・六深一一六一　東京・六深一一六二　東京・六深一一六三　東京・六深一一六四　東京・六深一一六五　東京・六深一一六六　東京・六深一一六七　東京・六深一一六八　東京・六深一一六九　東京・六深一一七〇　東京・六深一一七一　東京・六深一一七二　東京・六深一一七三　東京・六深一一七四　東京・六深一一七五　東京・六深一一七六　東京・六深一一七七　東京・六深一一七八　東京・六深一一七九　東京・六深一一八〇　東京・六深一一八一　東京・六深一一八二　東京・六深一一八三　東京・六深一一八四　東京・六深一一八五　東京・六深一一八六　東京・六深一一八七　東京・六深一一八八　東京・六深一一八九　東京・六深一一九〇　東京・六深一一九一　東京・六深一一九二　東京・六深一一九三　東京・六深一一九四　東京・六深一一九五　東京・六深一一九六　東京・六深一一九七　東京・六深一一九八　東京・六深一一九九　東京・六深一二〇〇　東京・六深一二〇一　東京・六深一二〇二　東京・六深一二〇三　東京・六深一二〇四　東京・六深一二〇五　東京・六深一二〇六　東京・六深一二〇七　東京・六深一二〇八　東京・六深一二〇九　東京・六深一二一〇　東京・六深一二一一　東京・六深一二一二　東京・六深一二一三　東京・六深一二一四　東京・六深一二一五　東京・六深一二一六　東京・六深一二一七　東京・六深一二一八　東京・六深一二一九　東京・六深一二二〇　東京・六深一二二一　東京・六深一二二二　東京・六深一二二三　東京・六深一二二四　東京・六深一二二五　東京・六深一二二六　東京・六深一二二七　東京・六深一二二八　東京・六深一二二九　東京・六深一二三〇　東京・六深一二三一　東京・六深一二三二　東京・六深一二三三　東京・六深一二三四　東京・六深一二三五　東京・六深一二三六　東京・六深一二三七　東京・六深一二三八　東京・六深一二三九　東京・六深一二四〇　東京・六深一二四一　東京・六深一二四二　東京・六深一二四三　東京・六深一二四四　東京・六深一二四五　東京・六深一二四六　東京・六深一二四七　東京・六深一二四八　東京・六深一二四九　東京・六深一二五〇　東京・六深一二五一　東京・六深一二五二　東京・六深一二五三　東京・六深一二五四　東京・六深一二五五　東京・六深一二五六　東京・六深一二五七　東京・六深一二五八　東京・六深一二五九　東京・六深一二六〇　東京・六深一二六一　東京・六深一二六二　東京・六深一二六三　東京・六深一二六四　東京・六深一二六五　東京・六深一二六六　東京・六深一二六七　東京・六深一二六八　東京・六深一二六九　東京・六深一二七〇　東京・六深一二七一　東京・六深一二七二　東京・六深一二七三　東京・六深一二七四　東京・六深一二七五　東京・六深一二七六　東京・六深一二七七　東京・六深一二七八　東京・六深一二七九　東京・六深一二八〇　東京・六深一二八一　東京・六深一二八二　東京・六深一二八三　東京・六深一二八四　東京・六深一二八五　東京・六深一二八六　東京・六深一二八七　東京・六深一二八八　東京・六深一二八九　東京・六深一二九〇　東京・六深一二九一　東京・六深一二九二　東京・六深一二九三　東京・六深一二九四　東京・六深一二九五　東京・六深一二九六　東京・六深一二九七　東京・六深一二九八　東京・六深一二九九　東京・六深一三〇〇　東京・六深一三〇一　東京・六深一三〇二　東京・六深一三〇三　東京・六深一三〇四　東京・六深一三〇五　東京・六深一三〇六　東京・六深一三〇七　東京・六深一三〇八　東京・六深一三〇九　東京・六深一三一〇　東京・六深一三一一　東京・六深一三一二　東京・六深一三一三　東京・六深一三一四　東京・六深一三一五　東京・六深一三一六　東京・六深一三一七　東京・六深一三一八　東京・六深一三一九　東京・六深一三二〇　東京・六深一三二一　東京・六深一三二二　東京・六深一三二三　東京・六深一三二四　東京・六深一三二五　東京・六深一三二六　東京・六深一三二七　東京・六深一三二八　東京・六深一三二九　東京・六深一三三〇　東京・六深一三三一　東京・六深一三三二　東京・六深一三三三　東京・六深一三三四　東京・六深一三三五　東京・六深一三三六　東京・六深一三三七　東京・六深一三三八　東京・六深一三三九　東京・六深一三四〇　東京・六深一三四一　東京・六深一三四二　東京・六深一三四三　東京・六深一三四四　東京・六深一三四五　東京・六深一三四六　東京・六深一三四七　東京・六深一三四八　東京・六深一三四九　東京・六深一三五〇　東京・六深一三五一　東京・六深一三五二　東京・六深一三五三　東京・六深一三五四　東京・六深一三五五　東京・六深一三五六　東京・六深一三五七　東京・六深一三五八　東京・六深一三五九　東京・六深一三六〇　東京・六深一三六一　東京・六深一三六二　東京・六深一三六三　東京・六深一三六四　東京・六深一三六五　東京・六深一三六六　東京・六深一三六七　東京・六深一三六八　東京・六深一三六九　東京・六深一三七〇　東京・六深一三七一　東京・六深一三七二　東京・六深一三七三　東京・六深一三七四　東京・六深一三七五　東京・六深一三七六　東京・六深一三七七　東京・六深一三七八　東京・六深一三七九　東京・六深一三八〇　東京・六深一三八一　東京・六深一三八二　東京・六深一三八三　東京・六深一三八四　東京・六深一三八五　東京・六深一三八六　東京・六深一三八七　東京・六深一三八八　東京・六深一三八九　東京・六深一三九〇　東京・六深一三九一　東京・六深一三九二　東京・六深一三九三　東京・六深一三九四　東京・六深一三九五　東京・六深一三九六　東京・六深一三九七　東京・六深一三九八　東京・六深一三九九　東京・六深一四〇〇　東京・六深一四〇一　東京・六深一四〇二　東京・六深一四〇三　東京・六深一四〇四　東京・六深一四〇五　東京・六深一四〇六　東京・六深一四〇七　東京・六深一四〇八　東京・六深一四〇九　東京・六深一四一〇　東京・六深一四一一　東京・六深一四一二　東京・六深一四一三　東京・六深一四一四　東京・六深一四一五　東京・六深一四一六　東京・六深一四一七　東京・六深一四一八　東京・六深一四一九　東京・六深一四二〇　東京・六深一四二一　東京・六深一四二二　東京・六深一四二三　東京・六深一四二四　東京・六深一四二五　東京・六深一四二六　東京・六深一四二七　東京・六深一四二八　東京・六深一四二九　東京・六深一四三〇　東京・六深一四三一　東京・六深一四三二　東京・六深一四三三　東京・六深一四三四　東京・六深一四三五　東京・六深一四三六　東京・六深一四三七　東京・六深一四三八　東京・六深一四三九　東京・六深一四四〇　東京・六深一四四一　東京・六深一四四二　東京・六深一四四三　東京・六深一四四四　東京・六深一四四五　東京・六深一四四六　東京・六深一四四七　東京・六深一四四八　東京・六深一四四九　東京・六深一四五〇　東京・六深一四五一　東京・六深一四五二　東京・六深一四五三　東京・六深一四五四　東京・六深一四五五　東京・六深一四五六　東京・六深一四五七　東京・六深一四五八　東京・六深一四五九　東京・六深一四六〇　東京・六深一四六一　東京・六深一四六二　東京・六深一四六三　東京・六深一四六四　東京・六深一四六五　東京・六深一四六六　東京・六深一四六七　東京・六深一四六八　東京・六深一四六九　東京・六深一四七〇　東京・六深一四七一　東京・六深一四七二　東京・六深一四七三　東京・六深一四七四　東京・六深一四七五　東京・六深一四七六　東京・六深一四七七　東京・六深一四七八　東京・六深一四七九　東京・六深一四八〇　東京・六深一四八一　東京・六深一四八二　東京・六深一四八三　東京・六深一四八四　東京・六深一四八五　東京・六深一四八六　東京・六深一四八七　東京・六深一四八八　東京・六深一四八九　東京・六深一四九〇　東京・六深一四九一　東京・六深一四九二　東京・六深一四九三　東京・六深一四九四　東京・六深一四九五　東京・六深一四九六　東京・六深一四九七　東京・六深一四九八　東京・六深一四九九　東京・六深一五〇〇　東京・六深一五〇一　東京・六深一五〇二　東京・六深一五〇三　東京・六深一五〇四　東京・六深一五〇五　東京・六深一五〇六　東京・六深一五〇七　東京・六深一五〇八　東京・六深一五〇九　東京・六深一五一〇　東京・六深一五一一　東京・六深一五一二　東京・六深一五一三　東京・六深一五一四　東京・六深一五一五　東京・六深一五一六　東京・六深一五一七　東京・六深一五一八　東京・六深一五一九　東京・六深一五二〇　東京・六深一五二一　東京・六深一五二二　東京・六深一五二三　東京・六深一五二四　東京・六深一五二五　東京・六深一五二六　東京・六深一五二七　東京・六深一五二八　東京・六深一五二九　東京・六深一五三〇　東京・六深一五三一　東京・六深一五三二　東京・六深一五三三　東京・六深一五三四　東京・六深一五三五　東京・六深一五三六　東京・六深一五三七　東京・六深一五三八　東京・六深一五三九　東京・六深一五四〇　東京・六深一五四一　東京・六深一五四二　東京・六深一五四三　東京・六深一五四四　東京・六深一五四五　東京・六深一五四六　東京・六深一五四七　東京・六深一五四八　東京・六深一五四九　東京・六深一五五〇　東京・六深一五五一　東京・六深一五五二　東京・六深一五五三　東京・六深一五五四　東京・六深一五五五　東京・六深一五五六　東京・六深一五五七　東京・六深一五五八　東京・六深一五五九　東京・六深一五六〇　東京・六深一五六一　東京・六深一五六二　東京・六深一五六三　東京・六深一五六四　東京・六深一五六五　東京・六深一五六六　東京・六深一五六七　東京・六深一五六八　東京・六深一五六九　東京・六深一五七〇　東京・六深一五七一　東京・六深一五七二　東京・六深一五七三　東京・六深一五七四　東京・六深一五七五　東京・六深一五七六　東京・六深一五七七　東京・六深一五七八　東京・六深一五七九　東京・六深一五八〇　東京・六深一五八一　東京・六深一五八二　東京・六深一五八三　東京・六深一五八四　東京・六深一五八五　東京・六深一五八六　東京・六深一五八七　東京・六深一五八八　東京・六深一五八九　東京・六深一五九〇　東京・六深一五九一　東京・六深一五九二　東京・六深一五九三　東京・六深一五九四　東京・六深一五九五　東京・六深一五九六　東京・六深一五九七　東京・六深一五九八　東京・六深一五九九　東京・六深一六〇〇　東京・六深一六〇一　東京・六深一六〇二　東京・六深一六〇三　東京・六深一六〇四　東京・六深一六〇五　東京・六深一六〇六　東京・六深一六〇七　東京・六深一六〇八　東京・六深一六〇九　東京・六深一六一〇　東京・六深一六一一　東京・六深一六一二　東京・六深一六一三　東京・六深一六一四　東京・六深一六一五　東京・六深一六一六　東京・六深一六一七　東京・六深一六一八　東京・六深一六一九　東京・六深一六二〇　東京・六深一六二一　東京・六深一六二二　東京・六深一六二三　東京・六深一六二四　東京・六深一六二五　東京・六深一六二六　東京・六深一六二七　東京・六深一六二八　東京・六深一六二九　東京・六深一六三〇　東京・六深一六三一　東京・六深一六三二　東京・六深一六三三　東京・六深一六三四　東京・六深一六三五　東京・六深一六三六　東京・六深一六三七　東京・六深一六三八　東京・六深一六三九　東京・六深一六四〇　東京・六深一六四一　東京・六深一六四二　東京・六深一六四三　東京・六深一六四四　東京・六深一六四五　東京・六深一六四六　東京・六深一六四七　東京・六深一六四八　東京・六深一六四九　東京・六深一六五〇　東京・六深一六五一　東京・六深一六五二　東京・六深一六五三　東京・六深一六五四　東京・六深一六五五　東京・六深一六五六　東京・六深一六五七　東京・六深一六五八　東京・六深一六五九　東京・六深一六六

三五六・三五九

三五六―三五九・三六〇―三六一

**慶州附近發見唐草瓦**
**法水寺址發見唐草瓦**

三五七・三五八・三五九・三六〇・三六一
東京、工科大學藏

（慶北、星州郡伽耶山）

三五七・三五八・三五九・三六〇・三六一
東京、小平亮三氏藏

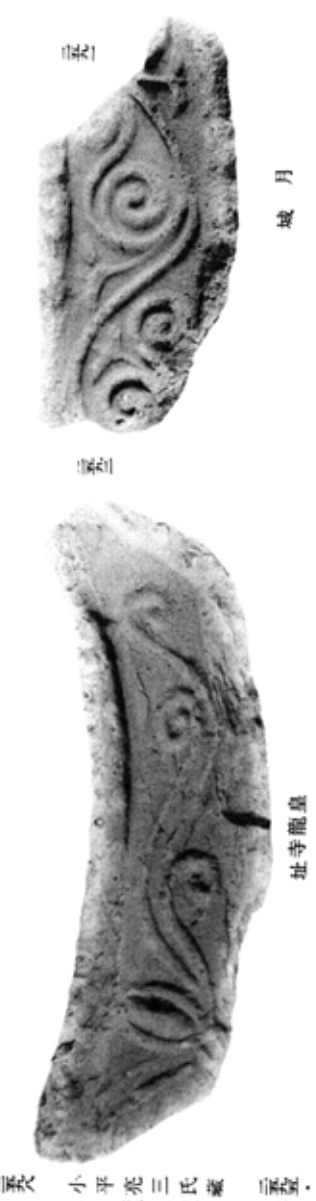

三六二・三六三
東京、工科大學藏

三六四・三六五
東京、工科大學藏

（慶北、慶州郡）

三六六・三六七
東京、小平亮三氏藏

三六八・三六九
東京、工科大學藏

三七〇
逸北內城山南

三七一
東京、工科大學藏

瓦四一

瓦四二

近附池鴨雁

瓦四三

瓦四四

慶州附近發見唐草瓦

瓦四五

里 實 九

瓦四六

州 慶

瓦四七

瓦四八

間城月寺皇芬

瓦四九

址寺龍皇

瓦五〇

州 慶

瓦五一

瓦五二

寺皇芬

瓦五三

址寺王天四

瓦五四

寺皇芬

瓦五五

州 慶

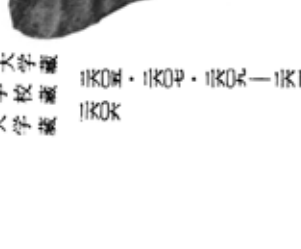

瓦五六

瓦五七

址寺龍皇

瓦五八

寺國佛

瓦五九

里 實 九

瓦六〇(正面)

瓦六〇(下面)

寺國佛

瓦六一(正面)

瓦六一(下面)

寺國佛

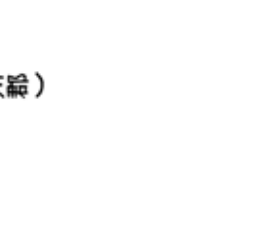

瓦五五・瓦五六・瓦五七・瓦五八・瓦五九—瓦六一

東京，工科大学藏

東京美術学校藏

瓦五三・瓦五四・瓦六〇—瓦六二

小平亮三氏藏

李王家博物館藏

（慶北，慶州郡）

大一分二約

（畿北・畿州部）

域月

畿内

畿内

畿内

（東京・工藝大学蔵）

東京・工藝大学蔵　写真1—写真4

（奈良・薬師寺蔵）

写真5・写真6・写真7・写真8

写真9・写真10

小平美川氏蔵　写真11

面谷見

（下端）

写真12

城月

大實約

大一分二約

（畿北・畿内部）

1区K1 東京・工科大学蔵
1区K2 東京・李王家美術館蔵
1区K3 東京大学文科大学蔵
1区K4 小平浪平氏蔵
1区K5・1区K6・1区K7・1区K8・1区K9・1区K10・1区K11・1区K12・1区K13・1区K14・1区K15・1区K16・1区K17・1区K18・1区K19・1区K20・1区K21・1区K22・1区K23・1区K24・1区K25・1区K26・1区K27・1区K28・1区K29・1区K30・1区K31・1区K32・1区K33・1区K34・1区K35・1区K36・1区K37・1区K38・1区K39・1区K40・1区K41・1区K42・1区K43・1区K44・1区K45・1区K46・1区K47・1区K48・1区K49・1区K50・1区K51・1区K52・1区K53・1区K54・1区K55・1区K56・1区K57・1区K58・1区K59・1区K60・1区K61・1区K62・1区K63・1区K64・1区K65・1区K66・1区K67・1区K68・1区K69・1区K70・1区K71・1区K72・1区K73・1区K74・1区K75・1区K76・1区K77・1区K78・1区K79・1区K80・1区K81・1区K82・1区K83・1区K84・1区K85・1区K86・1区K87・1区K88・1区K89・1区K90・1区K91・1区K92・1区K93・1区K94・1区K95・1区K96・1区K97・1区K98・1区K99・1区K100・1区K101・1区K102・1区K103・1区K104・1区K105・1区K106・1区K107・1区K108・1区K109・1区K110・1区K111・1区K112・1区K113・1区K114・1区K115・1区K116・1区K117・1区K118・1区K119・1区K120・1区K121・1区K122・1区K123・1区K124・1区K125・1区K126・1区K127・1区K128・1区K129・1区K130・1区K131・1区K132・1区K133・1区K134・1区K135・1区K136・1区K137・1区K138・1区K139・1区K140・1区K141・1区K142・1区K143・1区K144・1区K145・1区K146・1区K147・1区K148・1区K149・1区K150・1区K151・1区K152・1区K153・1区K154・1区K155・1区K156・1区K157・1区K158・1区K159・1区K160・1区K161・1区K162・1区K163・1区K164・1区K165・1区K166・1区K167・1区K168・1区K169・1区K170・1区K171・1区K172・1区K173・1区K174・1区K175・1区K176・1区K177・1区K178・1区K179・1区K180・1区K181・1区K182・1区K183・1区K184・1区K185・1区K186・1区K187・1区K188・1区K189・1区K190・1区K191・1区K192・1区K193・1区K194・1区K195・1区K196・1区K197・1区K198・1区K199・1区K200・1区K201・1区K202・1区K203・1区K204・1区K205・1区K206・1区K207・1区K208・1区K209・1区K210・1区K211・1区K212・1区K213・1区K214・1区K215・1区K216・1区K217・1区K218・1区K219・1区K220・1区K221・1区K222・1区K223・1区K224・1区K225・1区K226・1区K227・1区K228・1区K229・1区K230・1区K231・1区K232・1区K233・1区K234・1区K235・1区K236・1区K237・1区K238・1区K239・1区K240・1区K241・1区K242・1区K243・1区K244・1区K245・1区K246・1区K247・1区K248・1区K249・1区K250・1区K251・1区K252・1区K253・1区K254・1区K255・1区K256・1区K257・1区K258・1区K259・1区K260・1区K261・1区K262・1区K263・1区K264・1区K265・1区K266・1区K267・1区K268・1区K269・1区K270・1区K271・1区K272・1区K273・1区K274・1区K275・1区K276・1区K277・1区K278・1区K279・1区K280・1区K281・1区K282・1区K283・1区K284・1区K285・1区K286・1区K287・1区K288・1区K289・1区K290・1区K291・1区K292・1区K293・1区K294・1区K295・1区K296・1区K297・1区K298・1区K299・1区K300・1区K301・1区K302・1区K303・1区K304・1区K305・1区K306・1区K307・1区K308・1区K309・1区K310・1区K311・1区K312・1区K313・1区K314・1区K315・1区K316・1区K317・1区K318・1区K319・1区K320・1区K321・1区K322・1区K323・1区K324・1区K325・1区K326・1区K327・1区K328・1区K329・1区K330・1区K331・1区K332・1区K333・1区K334・1区K335・1区K336・1区K337・1区K338・1区K339・1区K340・1区K341・1区K342・1区K343・1区K344・1区K345・1区K346・1区K347・1区K348・1区K349・1区K350・1区K351・1区K352・1区K353・1区K354・1区K355・1区K356・1区K357・1区K358・1区K359・1区K360・1区K361・1区K362・1区K363・1区K364・1区K365・1区K366・1区K367・1区K368・1区K369・1区K370・1区K371・1区K372・1区K373・1区K374・1区K375・1区K376・1区K377・1区K378・1区K379・1区K380・1区K381・1区K382・1区K383・1区K384・1区K385・1区K386・1区K387・1区K388・1区K389・1区K390・1区K391・1区K392・1区K393・1区K394・1区K395・1区K396・1区K397・1区K398・1区K399・1区K400・1区K401・1区K402・1区K403・1区K404・1区K405・1区K406・1区K407・1区K408・1区K409・1区K410・1区K411・1区K412・1区K413・1区K414・1区K415・1区K416・1区K417・1区K418・1区K419・1区K420・1区K421・1区K422・1区K423・1区K424・1区K425・1区K426・1区K427・1区K428・1区K429・1区K430・1区K431・1区K432・1区K433・1区K434・1区K435・1区K436・1区K437・1区K438・1区K439・1区K440・1区K441・1区K442・1区K443・1区K444・1区K445・1区K446・1区K447・1区K448・1区K449・1区K450・1区K451・1区K452・1区K453・1区K454・1区K455・1区K456・1区K457・1区K458・1区K459・1区K460・1区K461・1区K462・1区K463・1区K464・1区K465・1区K466・1区K467・1区K468・1区K469・1区K470・1区K471・1区K472・1区K473・1区K474・1区K475・1区K476・1区K477・1区K478・1区K479・1区K480・1区K481・1区K482・1区K483・1区K484・1区K485・1区K486・1区K487・1区K488・1区K489・1区K490・1区K491・1区K492・1区K493・1区K494・1区K495・1区K496・1区K497・1区K498・1区K499・1区K500・1区K501・1区K502・1区K503・1区K504・1区K505・1区K506・1区K507・1区K508・1区K509・1区K510・1区K511・1区K512・1区K513・1区K514・1区K515・1区K516・1区K517・1区K518・1区K519・1区K520・1区K521・1区K522・1区K523・1区K524・1区K525・1区K526・1区K527・1区K528・1区K529・1区K530・1区K531・1区K532・1区K533・1区K534・1区K535・1区K536・1区K537・1区K538・1区K539・1区K540・1区K541・1区K542・1区K543・1区K544・1区K545・1区K546・1区K547・1区K548・1区K549・1区K550・1区K551・1区K552・1区K553・1区K554・1区K555・1区K556・1区K557・1区K558・1区K559・1区K560・1区K561・1区K562・1区K563・1区K564・1区K565・1区K566・1区K567・1区K568・1区K569・1区K570・1区K571・1区K572・1区K573・1区K574・1区K575・1区K576・1区K577・1区K578・1区K579・1区K580・1区K581・1区K582・1区K583・1区K584・1区K585・1区K586・1区K587・1区K588・1区K589・1区K590・1区K591・1区K592・1区K593・1区K594・1区K595・1区K596・1区K597・1区K598・1区K599・1区K600・1区K601・1区K602・1区K603・1区K604・1区K605・1区K606・1区K607・1区K608・1区K609・1区K610・1区K611・1区K612・1区K613・1区K614・1区K615・1区K616・1区K617・1区K618・1区K619・1区K620・1区K621・1区K622・1区K623・1区K624・1区K625・1区K626・1区K627・1区K628・1区K629・1区K630・1区K631・1区K632・1区K633・1区K634・1区K635・1区K636・1区K637・1区K638・1区K639・1区K640・1区K641・1区K642・1区K643・1区K644・1区K645・1区K646・1区K647・1区K648・1区K649・1区K650・1区K651・1区K652・1区K653・1区K654・1区K655・1区K656・1区K657・1区K658・1区K659・1区K660・1区K661・1区K662・1区K663・1区K664・1区K665・1区K666・1区K667・1区K668・1区K669・1区K670・1区K671・1区K672・1区K673・1区K674・1区K675・1区K676・1区K677・1区K678・1区K679・1区K680・1区K681・1区K682・1区K683・1区K684・1区K685・1区K686・1区K687・1区K688・1区K689・1区K690・1区K691・1区K692・1区K693・1区K694・1区K695・1区K696・1区K697・1区K698・1区K699・1区K700・1区K701・1区K702・1区K703・1区K704・1区K705・1区K706・1区K707・1区K708・1区K709・1区K710・1区K711・1区K712・1区K713・1区K714・1区K715・1区K716・1区K717・1区K718・1区K719・1区K720・1区K721・1区K722・1区K723・1区K724・1区K725・1区K726・1区K727・1区K728・1区K729・1区K730・1区K731・1区K732・1区K733・1区K734・1区K735・1区K736・1区K737・1区K738・1区K739・1区K740・1区K741・1区K742・1区K743・1区K744・1区K745・1区K746・1区K747・1区K748・1区K749・1区K750・1区K751・1区K752・1区K753・1区K754・1区K755・1区K756・1区K757・1区K758・1区K759・1区K760・1区K761・1区K762・1区K763・1区K764・1区K765・1区K766・1区K767・1区K768・1区K769・1区K770・1区K771・1区K772・1区K773・1区K774・1区K775・1区K776・1区K777・1区K778・1区K779・1区K780・1区K781・1区K782・1区K783・1区K784・1区K785・1区K786・1区K787・1区K788・1区K789・1区K790・1区K791・1区K792・1区K793・1区K794・1区K795・1区K796・1区K797・1区K798・1区K799・1区K800・1区K801・1区K802・1区K803・1区K804・1区K805・1区K806・1区K807・1区K808・1区K809・1区K810・1区K811・1区K812・1区K813・1区K814・1区K815・1区K816・1区K817・1区K818・1区K819・1区K820・1区K821・1区K822・1区K823・1区K824・1区K825・1区K826・1区K827・1区K828・1区K829・1区K830・1区K831・1区K832・1区K833・1区K834・1区K835・1区K836・1区K837・1区K838・1区K839・1区K840・1区K841・1区K842・1区K843・1区K844・1区K845・1区K846・1区K847・1区K848・1区K849・1区K850・1区K851・1区K852・1区K853・1区K854・1区K855・1区K856・1区K857・1区K858・1区K859・1区K860・1区K861・1区K862・1区K863・1区K864・1区K865・1区K866・1区K867・1区K868・1区K869・1区K870・1区K871・1区K872・1区K873・1区K874・1区K875・1区K876・1区K877・1区K878・1区K879・1区K880・1区K881・1区K882・1区K883・1区K884・1区K885・1区K886・1区K887・1区K888・1区K889・1区K890・1区K891・1区K892・1区K893・1区K894・1区K895・1区K896・1区K897・1区K898・1区K899・1区K900・1区K901・1区K902・1区K903・1区K904・1区K905・1区K906・1区K907・1区K908・1区K909・1区K910・1区K911・1区K912・1区K913・1区K914・1区K915・1区K916・1区K917・1区K918・1区K919・1区K920・1区K921・1区K922・1区K923・1区K924・1区K925・1区K926・1区K927・1区K928・1区K929・1区K930・1区K931・1区K932・1区K933・1区K934・1区K935・1区K936・1区K937・1区K938・1区K939・1区K940・1区K941・1区K942・1区K943・1区K944・1区K945・1区K946・1区K947・1区K948・1区K949・1区K950・1区K951・1区K952・1区K953・1区K954・1区K955・1区K956・1区K957・1区K958・1区K959・1区K960・1区K961・1区K962・1区K963・1区K964・1区K965・1区K966・1区K967・1区K968・1区K969・1区K970・1区K971・1区K972・1区K973・1区K974・1区K975・1区K976・1区K977・1区K978・1区K979・1区K980・1区K981・1区K982・1区K983・1区K984・1区K985・1区K986・1区K987・1区K988・1区K989・1区K990・1区K991・1区K992・1区K993・1区K994・1区K995・1区K996・1区K997・1区K998・1区K999・1区K1000・1区K1001・1区K1002・1区K1003・1区K1004・1区K1005・1区K1006・1区K1007・1区K1008・1区K1009・1区K1010・1区K1011・1区K1012・1区K1013・1区K1014・1区K1015・1区K1016・1区K1017・1区K1018・1区K1019・1区K1020・1区K1021・1区K1022・1区K1023・1区K1024・1区K1025・1区K1026・1区K1027・1区K1028・1区K1029・1区K1030・1区K1031・1区K1032・1区K1033・1区K1034・1区K1035・1区K1036・1区K1037・1区K1038・1区K1039・1区K1040・1区K1041・1区K1042・1区K1043・1区K1044・1区K1045・1区K1046・1区K1047・1区K1048・1区K1049・1区K1050・1区K1051・1区K1052・1区K1053・1区K1054・1区K1055・1区K1056・1区K1057・1区K1058・1区K1059・1区K1060・1区K1061・1区K1062・1区K1063・1区K1064・1区K1065・1区K1066・1区K1067・1区K1068・1区K1069・1区K1070・1区K1071・1区K1072・1区K1073・1区K1074・1区K1075・1区K1076・1区K1077・1区K1078・1区K1079・1区K1080・1区K1081・1区K1082・1区K1083・1区K1084・1区K1085・1区K1086・1区K1087・1区K1088・1区K1089・1区K1090・1区K1091・1区K1092・1区K1093・1区K1094・1区K1095・1区K1096・1区K1097・1区K1098・1区K1099・1区K1100・1区K1101・1区K1102・1区K1103・1区K1104・1区K1105・1区K1106・1区K1107・1区K1108・1区K1109・1区K1110・1区K1111・1区K1112・1区K1113・1区K1114・1区K1115・1区K1116・1区K1117・1区K1118・1区K1119・1区K1120・1区K1121・1区K1122・1区K1123・1区K1124・1区K1125・1区K1126・1区K1127・1区K1128・1区K1129・1区K1130・1区K1131・1区K1132・1区K1133・1区K1134・1区K1135・1区K1136・1区K1137・1区K1138・1区K1139・1区K1140・1区K1141・1区K1142・1区K1143・1区K1144・1区K1145・1区K1146・1区K1147・1区K1148・1区K1149・1区K1150・1区K1151・1区K1152・1区K1153・1区K1154・1区K1155・1区K1156・1区K1157・1区K1158・1区K1159・1区K1160・1区K1161・1区K1162・1区K1163・1区K1164・1区K1165・1区K1166・1区K1167・1区K1168・1区K1169・1区K1170・1区K1171・1区K1172・1区K1173・1区K1174・1区K1175・1区K1176・1区K1177・1区K1178・1区K1179・1区K1180・1区K1181・1区K1182・1区K1183・1区K1184・1区K1185・1区K1186・1区K1187・1区K1188・1区K1189・1区K1190・1区K1191・1区K1192・1区K1193・1区K1194・1区K1195・1区K1196・1区K1197・1区K1198・1区K1199・1区K1200・1区K1201・1区K1202・1区K1203・1区K1204・1区K1205・1区K1206・1区K1207・1区K1208・1区K1209・1区K1210・1区K1211・1区K1212・1区K1213・1区K1214・1区K1215・1区K1216・1区K1217・1区K1218・1区K1219・1区K1220・1区K1221・1区K1222・1区K1223・1区K1224・1区K1225・1区K1226・1区K1227・1区K1228・1区K1229・1区K1230・1区K1231・1区K1232・1区K1233・1区K1234・1区K1235・1区K1236・1区K1237・1区K1238・1区K1239・1区K1240・1区K1241・1区K1242・1区K1243・1区K1244・1区K1245・1区K1246・1区K1247・1区K1248・1区K1249・1区K1250・1区K1251・1区K1252・1区K1253・1区K1254・1区K1255・1区K1256・1区K1257・1区K1258・1区K1259・1区K1260・1区K1261・1区K1262・1区K1263・1区K1264・1区K1265・1区K1266・1区K1267・1区K1268・1区K1269・1区K1270・1区K1271・1区K1272・1区K1273・1区K1274・1区K1275・1区K1276・1区K1277・1区K1278・1区K1279・1区K1280・1区K1281・1区K1282・1区K1283・1区K1284・1区K1285・1区K1286・1区K1287・1区K1288・1区K1289・1区K1290・1区K1291・1区K1292・1区K1293・1区K1294・1区K1295・1区K1296・1区K1297・1区K1298・1区K1299・1区K1300・1区K1301・1区K1302・1区K1303・1区K1304・1区K1305・1区K1306・1区K1307・1区K1308・1区K1309・1区K1310・1区K1311・1区K1312・1区K1313・1区K1314・1区K1315・1区K1316・1区K1317・1区K1318・1区K1319・1区K1320・1区K1321・1区K1322・1区K1323・1区K1324・1区K1325・1区K1326・1区K1327・1区K1328・1区K1329・1区K1330・1区K1331・1区K1332・1区K1333・1区K1334・1区K1335・1区K1336・1区K1337・1区K1338・1区K1339・1区K1340・1区K1341・1区K1342・1区K1343・1区K1344・1区K1345・1区K1346・1区K1347・1区K1348・1区K1349・1区K1350・1区K1351・1区K1352・1区K1353・1区K1354・1区K1355・1区K1356・1区K1357・1区K1358・1区K1359・1区K1360・1区K1361・1区K1362・1区K1363・1区K1364・1区K1365・1区K1366・1区K1367・1区K1368・1区K1369・1区K1370・1区K1371・1区K1372・1区K1373・1区K1374・1区K1375・1区K1376・1区K1377・1区K1378・1区K1379・1区K1380・1区K1381・1区K1382・1区K1383・1区K1384・1区K1385・1区K1386・1区K1387・1区K1388・1区K1389・1区K1390・1区K1391・1区K1392・1区K1393・1区K1394・1区K1395・1区K1396・1区K1397・1区K1398・1区K1399・1区K1400・1区K1401・1区K1402・1区K1403・1区K1404・1区K1405・1区K1406・1区K1407・1区K1408・1区K1409・1区K1410・1区K1411・1区K1412・1区K1413・1区K1414・1区K1415・1区K1416・1区K1417・1区K1418・1区K1419・1区K1420・1区K1421・1区K1422・1区K1423・1区K1424・1区K1425・1区K1426・1区K1427・1区K1428・1区K1429・1区K1430・1区K1431・1区K1432・1区K1433・1区K1434・1区K1435・1区K1436・1区K1437・1区K1438・1区K1439・1区K1440・1区K1441・1区K1442・1区K1443・1区K1444・1区K1445・1区K1446・1区K1447・1区K1448・1区K1449・1区K1450・1区K1451・1区K1452・1区K1453・1区K1454・1区K1455・1区K1456・1区K1457・1区K1458・1区K1459・1区K1460・1区K1461・1区K1462・1区K1463・1区K1464・1区K1465・1区K1466・1区K1467・1区K1468・1区K1469・1区K1470・1区K1471・1区K1472・1区K1473・1区K1474・1区K1475・1区K1476・1区K1477・1区K1478・1区K1479・1区K1480・1区K1481・1区K1482・1区K1483・1区K1484・1区K1485・1区K1486・1区K1487・1区K1488・1区K1489・1区K1490・1区K1491・1区K1492・1区K1493・1区K1494・1区K1495・1区K1496・1区K1497・1区K1498・1区K1499・1区K1500・1区K1501・1区K1502・1区K1503・1区K1504・1区K1505・1区K1506・1区K1507・1区K1508・1区K1509・1区K1510・1区K1511・1区K1512・1区K1513・1区K1514・1区K1515・1区K1516・1区K1517・1区K1518・1区K1519・1区K1520・1区K1521・1区K1522・1区K1523・1区K1524・1区K1525・1区K1526・1区K1527・1区K1528・1区K1529・1区K1530・1区K1531・1区K1532・1区K1533・1区K1534・1区K1535・1区K1536・1区K1537・1区K1538・1区K1539・1区K1540・1区K1541・1区K1542・1区K1543・1区K1544・1区K1545・1区K1546・1区K1547・1区K1548・1区K1549・1区K1550・1区K1551・1区K1552・1区K1553・1区K1554・1区K1555・1区K1556・1区K1557・1区K1558・1区K1559・1区K1560・1区K1561・1区K1562・1区K1563・1区K1564・1区K1565・1区K1566・1区K1567・1区K1568・1区K1569・1区K1570・1区K1571・1区K1572・1区K1573・1区K1574・1区K1575・1区K1576・1区K1577・1区K1578・1区K1579・1区K1580・1区K1581・1区K1582・1区K1583・1区K1584・1区K1585・1区K1586・1区K1587・1区K1588・1区K1589・1区K1590・1区K1591・1区K1592・1区K1593・1区K1594・1区K1595・1区K1596・1区K1597・1区K1598・1区K1599・1区K1600・1区K1601・1区K1602・1区K1603・1区K1604・1区K1605・1区K1606・1区K1607・1区K1608・1区K1609・1区K1610・1区K1611・1区K1612・1区K1613・1区K1614・1区K1615・1区K1616・1区K1617・1区K1618・1区K1619・1区K1620・1区K1621・1区K1622・1区K1623・1区K1624・1区K1625・1区K1626・1区K1627・1区K1628・1区K1629・1区K1630・1区K1631・1区K1632・1区K1633・1区K1634・1区K1635・1区K1636・1区K1637・1区K1638・1区K1639・1区K1640・1区K1641・1区K1642・1区K1643・1区K1644・1区K1645・1区K1646・1区K1647・1区K1648・1区K1649・1区K1650・1区K1651・1区K1652・1区K1653・1区K1654・1区K1655・1区K1656・1区K1657・1区K1658・1区K1659・1区K1660・1区K1661・1区K1662・1区K1663・1区K1664・1区K1665・1区K1666・1区K1667・1区K1668・1区K1669・1区K1670・1区K1671・1区K1672・1区K1673・1区K1674・1区K1675・1区K1676・1区K1677・1区K1678・1区K1679・1区K1680・1区K1681・1区K1682・1区K1683・1区K1684・1区K1685・1区K1686・1区K1687・1区K1688・1区K1689・1区K1690・1区K1691・1区K1692・1区K1693・1区K1694・1区K1695・1区K1696・1区K1697・1区K1698・1区K1699・1区K1700・1区K1701・1区K1702・1区K1703・1区K1704・1区K1705・1区K1706・1区K1707・1区K1708・1区K1709・1区K1710・1区K1711・1区K1712・1区K1713・1区K1714・1区K1715・1区K1716・1区K1717・1区K1718・1区K1719・1区K1720・1区K1721・1区K1722・1区K1723・1区K1724・1区K1725・1区K1726・1区K1727・1区K1728・1区K1729・1区K1730・1区K1731・1区K1732・1区K1733・1区K1734・1区K1735・1区K1736・1区K1737・1区K1738・1区K1739・1区K1740・1区K1741・1区K1742・1区K1743・1区K1744・1区K1745・1区K1746・1区K1747・1区K1748・1区K1749・1区K1750・1区K1751・1区K1752・1区K1753・1区K1754・1区K1755・1区K1756・1区K1757・1区K1758・1区K1759・1区K1760・1区K1761・1区K1762・1区K1763・1区K1764・1区K1765・1区K1766・1区K1767・1区K1768・1区K1769・1区K1770・1区K1771・1区K1772・1区K1773・1区K1774・1区K1775・1区K1776・1区K1777・1区K1778・1区K1779・1区K1780・1区K1781・1区K1782・1区K1783・1区K1784・1区K1785・1区K1786・1区K1787・1区K1788・1区K1789・1区K1790・1区K1791・1区K1792・1区K1793・1区K1794・1区K1795・1区K1796・1区K1797・1区K1798・1区K1799・1区K1800・1区K1801・1区K1802・1区K1803・1区K1804・1区K1805・1区K1806・1区K1807・1区K1808・1区K1809・1区K1810・1区K1811・1区K1812・1区K1813・1区K1814・1区K1815・1区K1816・1区K1817・1区K1818・1区K1819・1区K1820・1区K1821・1区K1822・1区K1823・1区K1824・1区K1825・1区K1826・1区K1827・1区K1828・1区K1829・1区K1830・1区K1831・1区K1832・1区K1833・1区K1834・1区K1835・1区K1836・1区K1837・1区K1838・1区K1839・1区K1840・1区K1841・1区K1842・1区K1843・1区K1844・1区K1845・1区K1846・1区K1847・1区K1848・1区K1849・1区K1850・1区K1851・1区K1852・1区K1853・1区K1854・1区K1855・1区K1856・1区K1857・1区K1858・1区K1859・1区K1860・1区K1861・1区K1862・1区K1863・1区K1864・1区K1865・1区K1866・1区K1867・1区K1868・1区K1869・1区K1870・1区K1871・1区K1872・1区K1873・1区K1874・1区K1875・1区K1876・1区K1877・1区K1878・1区K1879・1区K1880・1区K1881・1区K1882・1区K1883・1区K1884・1区K1885・1区K1886・1区K1887・1区K1888・1区K1889・1区K1890・1区K1891・1区K1892・1区K1893・1区K1894・1区K1895・1区K1896・1区K1897・1区K1898・1区K1899・1区K1900・1区K1901・1区K1902・1区K1903・1区K1904・1区K1905・1区K1906・1区K1907・1区K1908・1区K1909・1区K1910・1区K1911・1区K1912・1区K1913・1区K1914・1区K1915・1区K1916・1区K1917・1区K1918・1区K1919・1区K1920・1区K1921・1区K1922・1区K1923・1区K1924・1区K1925・1区K1926・1区K1927・1区K1928・1区K1929・1区K1930・1区K1931・1区K1932・1区K1933・1区K1934・1区K1935・1区K1936・1区K1937・1区K1938・1区K1939・1区K1940・1区K1941・1区K1942・1区K1943・1区K1944・1区K1945・1区K1946・1区K1947・1区K1948・1区K1949・1区K1950・1区K1951・1区K1952・1区K1953・1区K1954・1区K1955・1区K1956・1区K1957・1区K1958・1区K1959・1区K1960・1区K1961・1区K1962・1区K1963・1区K1964・1区K1965・1区K1966・1区K1967・1区K1968・1区K1969・1区K1970・1区K1971・1区K1972・1区K1973・1区K1974・1区K1975・1区K1976・1区K1977・1区K1978・1区K1979・1区K1980・1区K1981・1区K1982・1区K1983・1区K1984・1区K1985・1区K1986・1区K1987・1区K1988・1区K1989・1区K1990・1区K1991・1区K1992・1区K1993・1区K1994・1区K1995・1区K1996・1区K1997・1区K1998・1区K1999・1区K2000・1区K2001・1区K2002・1区K2003・1区K2004・1区K2005・1区K2006・1区K2007・1区K2008・1区K2009・1区K2010・1区K2011・1区K2012・1区K2013・1区K2014・1区K2015・1区K2016・1区K2017・1区K2018・1区K2019・1区K2020・1区K2021・1区K2022・1区K2023・1区K2024・1区K2025・1区K2026・1区K2027・1区K2028・1区K2029・1区K2030・1区K2031・1区K2032・1区K2033・1区K2034・1区K2035・1区K2036・1区K2037・1区K2038・1区K2039・1区K2040・1区K2041・1区K2042・1区K2043・1区K2044・1区K2045・1区K2046・1区K2047・1区K2048・1区K2049・1区K2050・1区K2051・1区K2052・1区K2053・1区K2054・1区K2055・1区K2056・1区K2057・1区K2058・1区K2059・1区K2060・1区K2061・1区K2062・1区K2063・1区K2064・1区K2065・1区K2066・1区K2067・1区K2068・1区K2069・1区K2070・1区K2071・1区K2072・1区K2073・1区K2074・1区K2075・1区K2076・1区K2077・1区K2078・1区K2079・1区K2080・1区K2081・1区K2082・1区K2083・1区K2084・1区K2085・1区K2086・1区K2087・1区K2088・1区K2089・1区K2090・1区K2091・1区K2092・1区K2093・1区K2094・1区K2095・1区K2096・1区K2097・1区K2098・1区K2099・1区K2100・1区K2101・1区K2102・1区K2103・1区K2104・1区K2105・1区K2106・1区K2107・1区K2108・1区K2109・1区K2110・1区K2111・1区K2112・1区K2113・1区K2114・1区K2115・1区K2116・1区K2117・1区K2118・1区K2119・1区K2120・1区K2121・1区K2122・1区K2123・1区K2124・1区K2125・1区K2126・1区K2127・1区K2128・1区K2129・1区K2130・1区K2131・1区K2132・1区K2133・1区K2134・1区K2135・1区K2136・1区K2137・1区K2138・1区K2139・1区K2140・1区K2141・1区K2142・1区K2143・1区K2144・1区K2145・1区K2146・1区K2147・1区K2148・1区K2149・1区K2150・1区K2151・1区K2152・1区K2153・1区K2154・1区K2155・1区K2156・1区K2157・1区K2158・1区K2159・1区K2160・1区K2161・1区K2162・1区K2163・1区K2164・1区K2165・1区K2166・1区K2167・1区K2168・1区K2169・1区K2170・1区K2171・1区K2172・1区K2173・1区K2174・1区K2175・1区K2176・1区K2177・1区K2178・1区K2179・1区K2180・1区K2181・1区K2182・1区K2183・1区K2184・1区K2185・1区K2186・1区K2187・1区K2188・1区K2189・1区K2190・1区K2191・1区K2192・1区K2193・1区K2194・1区K2195・1区K2196・1区K2197・1区K2198・1区K2199・1区K2200・1区K2201・1区K2202・1区K2203・1区K2204・1区K2205・1区K2206・1区K2207・1区K2208・1区K2209・1区K2210・1区K2211・1区K2212・1区K2213・1区K2214・1区K2215・1区K2216・1区K2217・1区K2218・1区K2219・1区K2220・1区K2221・1区K2222・1区K2223・1区K2224・1区K2225・1区K2226・1区K2227・1区K2228・1区K2229・1区K2230・1区K2231・1区K2232・1区K2233・1区K2234・1区K2235・1区K2236・1区K2237・1区K2238・1区K2239・1区K2240・1区K2241・1区K2242・1区K2243・1区K2244・1区K2245・1区K2246・1区K2247・1区K2248・1区K2249・1区K2250・1区K2251・1区K2252・1区K2253・1区K2254・1区K2255・1区K2256・1区K2257・1区K2258・1区K2259・1区K2260・1区K2261・1区K2262・1区K2263・1区K2264・1区K2265・1区K2266・1区K2267・1区K2268・1区K2269・1区K2270・1区K2271・1区K2272・1区K2273・1区K2274・1区K2275・1区K2276・1区K2277・1区K2278・1区K2279・1区K2280・1区K2281・1区K2282・1区K2283・1区K2284・1区K2285・1区K2286・1区K2287・1区K2288・1区K2289・1区K2290・1区K2291・1区K2292・1区K2293・1区K2294・1区K2295・1区K2296・1区K2297・1区K2298・1区K2299・1区K2300・1区K2301・1区K2302・1区K2303・1区K2304・1区K2305・1区K2306・1区K2307・1区K2308・1区K2309・1区K2310・1区K2311・1区K2312・1区K2313・1区K2314・1区K2315・1区K2316・1区K2317・1区K2318・1区K2319・1区K2320・1区K2321・1区K2322・1区K2323・1区K2324・1区K2325・1区K2326・1区K2327・1区K2328・1区K2329・1区K2330・1区K2331・1区K2332・1区K2333・1区K2334・1区K2335・1区K2336・1区K2337・1区K2338・1区K2339・1区K2340・1区K2341・1区K2342・1区K2343・1区K2344・1区K2345・1区K2346・1区K2347・1区K2348・1区K2349・1区K2350・1区K2351・1区K2352・1区K2353・1区K2354・1区K2355・1区K2356・1区K2357・1区K2358・1区K2359・1区K2360・1区K2361・1区K2362・1区K2363・1区K2364・1区K2365・1区K2366・1区K2367・1区K2368・1区K2369・1区K2370・1区K2371・1区K2372・1区K2373・1区K2374・1区K2375・1区K2376・1区K2377・1区K2378・1区K2379・1区K2380・1区K2381・1区K2382・1区K2383・1区K2384・1区K2385・1区K2386・1区K2387・1区K2388・1区K2389・1区K2390・1区K2391・1区K2392・1区K2393・1区K2394・1区K2395・1区K2396・1区K2397・1区K2398・1区K2399・1区K2400・1区K2401・1区K2402・1区K2403・1区K2404・1区K2405・1区K2406・1区K2407・1区K2408・1区K2409・1区K2410・1区K2411・1区K2412・1区K2413・1区K2414・1区K2415・1区K2416・1区K2417・1区K2418・1区K2419・1区K2420・1区K2421・1区K2422・1区K2423・1区K2424・1区K2425・1区K2426・1区K2427・1区K2428・1区K2429・1区K2430・1区K2431・1区K2432・1区K2433・1区K2434・1区K2435・1区K2436・1区K2437・1区K2438・1区K2439・1区K2440・1区K2441・1区K2442・1区K2443・1区K2444・1区K2445・1区K2446・1区K2447・1区K2448・1区K2449・1区K2450・1区K2451・1区K2452・1区K2453・1区K2454・1区K2455・1区K2456・1区K2457・1区K2458・1区K2459・1区K2460・1区K2461・1区K2462・1区K2463・1区K2464・1区K2465・1区K2466・1区K2467・1区K2468・1区K2469・1区K2470・1区K2471・1区K2472・1区K2473・1区K2474・1区K2475・1区K2476・1区K2477・1区K2478・1区K2479・1区K2480・1区K2481・1区K2482・1区K2483・1区K2484・1区K2485・1区K2486・1区K2487・1区K2488・1区K2489・1区K2490・1区K2491・1区K2492・1区K2493・1区K2494・1区K2495・1区K2496・1区K2497・1区K2498・1区K2499・1区K2500・1区K2501・1区K2502・1区K2503・1区K2504・1区K2505・1区K2506・1区K2507・1区K2508・1区K2509・1区K2510・1区K2511・1区K2512・1区K2513・1区K2514・1区K2515・1区K2516・1区K2517・1区K2518・1区K2519・1区K2520・1区K2521・1区K2522・1区K2523・1区K2524・1区K2525・1区K2526・1区K2527・1区K2528・1区K2529・1区K2530・1区K2531・1区K2532・1区K2533・1区K2534・1区K2535・1区K2536・1区K2537・1区K2538・1区K2539・1区K2540・1区K2541・1区K2542・1区K2543・1区K2544・1区K2545・1区K2546・1区K2547・1区K2548・1区K2549・1区K2550・1区K2551・1区K2552・1区K2553・1区K2554・1区K2555・1区K2556・1区K2557・1区K2558・1区K2559・1区K2560・1区K2561・1区K2562・1区K2563・1区K2564・1区K2565・1区K2566・1区K2567・1区K2568・1区K2569・1区K2570・1区K2571・1区K2572・1区K2573・1区K2574・1区K2575・1区K2576・1区K2577・1区K2578・1区K2579・1区K2580・1区K2581・1区K2582・1区K2583・1区K2584・1区K2585・1区K2586・1区K2587・1区K2588・1区K2589・1区K2590・1区K2591・1区K2592・1区K2593・1区K2594・1区K2595・1区K2596・1区K2597・1区K2598・1区K2599・1区K2600・1区K2601・1区K2602・1区K2603・1区K2604・1区K2605・1区K2606・1区K2607・1区K2608・1区K2609・1区K2610・1区K2611・1区K2612・1区K2613・1区K2614・1区K2615・1区K2616・1区K2617・1区K2618・1区K2619・1区K2620・1区K2621・1区K2622・1区K2623・1区K2624・1区K2625・1区K2626・1区K2627・1区K2628・1区K2629・1区K2630・1区K2631・1区K2632・1区K2633・1区K2634・1区K2635・1区K2636・1区K2637・1区K2638・1区K2639・1区K2640・1区K2641・1区K2642・1区K2643・1区K2644・1区K2645・1区K2646・1区K2647・1区K2648・1区K2649・1区K2650・1区K2651・1区K2652・1区K2653・1区K2654・1区K2655・1区K2656・1区K2657・1区K2658・1区K2659・1区K2660・1区K2661・1区K2662・1区K2663・1区K2664・1区K2665・1区K2666・1区K2667・1区K2668・1区K2669・1区K2670・1区K2671・1区K2672・1区K2673・1区K2674・1区K2675・1区K2676・1区K2677・1区K2678・1区K2679・1区K2680・1区K2681・1区K2682・1区K2683・1区K2684・1区K2685・1区K2686・1区K2687・1区K2688・1区K2689・1区K2690・1区K2691・1区K2692・1区K2693・1区K2694・1区K2695・1区K2696・1区K2697・1区K2698・1区K2699・1区K2700・1区K2701・1区K2702・1区K2703・1区K2704・1区K2705・1区K2706・1区K2707・1区K2708・1区K2709・1区K2710・1区K2711・1区K2712・1区K2713・1区K2714・1区K2715・1区K2716・1区K2717・1区K2718・1区K2719・1区K2720・1区K2721・1区K2722・1区K2723・1区K2724・1区K2725・1区K2726・1区K2727・1区K2728・1区K2729・1区K2730・1区K2731・1区K2732・1区K2733・1区K2734・1区K2735・1区K2736・1区K2737・1区K2738・1区K2739・1区K2740・1区K2741・1区K2742・1区K2743・1区K2744・1区K2745・1区K2746・1区K2747・1区K2748・1区K2749・1区K2750・1区K2751・1区K2752・1区K2753・1区K2754・1区K2755・1区K2756・1区K2757・1区K2758・1区K2759・1区K2760・1区K2761・1区K2762・1区K2763・1区K2764・1区K2765・1区K2766・1区K2767・1区K2768・1区K2769・1区K2770・1区K2771・1区K2772・1区K2773・1区K2774・1区K2775・1区K2776・1区K2777・1区K2778・1区K2779・1区K2780・1区K2781・1区K2782・1区K2783・1区K2784・1区K2785・1区K2786・1区K2787・1区K2788・1区K2789・1区K2790・1区K2791・1区K2792・1区K2793・1区K2794・1区K2795・1区K2796・1区K2797・1区K2798・1区K2799・1区K2800・1区K2801・1区K2802・1区K2803・1区K2804・1区K2805・1区K2806・1区K2807・1区K2808・1区K2809・1区K2810・1区K2811・1区K2812・1区K2813・1区K2814・1区K2815・1区K2816・1区K2817・1区K2818・

三六四



三六五

三六六



三六七

三六八

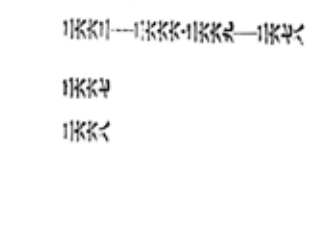

三六九

三七〇

三七一

三七二

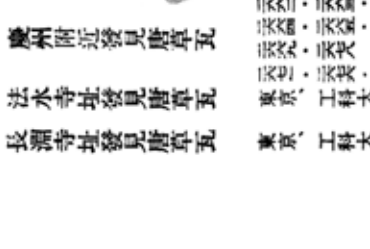

三七三

三七四

三七五

三七六

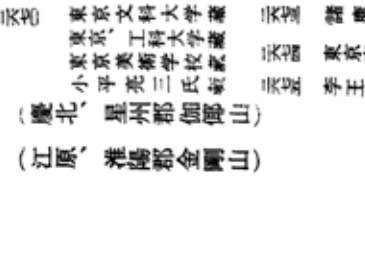

三七七

三七八

三七九

三八〇

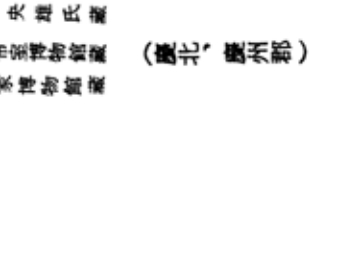

三八一

三八二

三八三

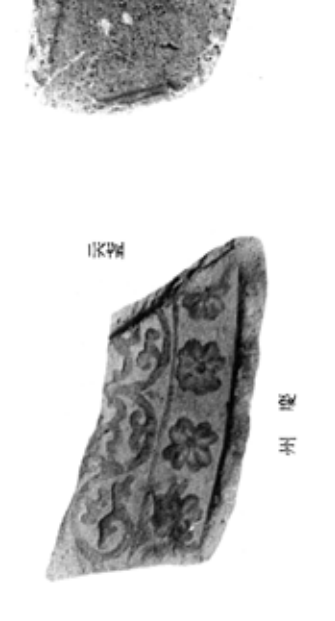

三八四



三八五

三八六

三八七

三八八



三八九

三六七―三六八　三六九―三七〇

三六六

三六五

三六四

三八七―三八八　三八九―三九〇

三八六

三八五

三八四

三八三

三八二

三八一

三七八―三七九　三八〇

三七七

三七六

三七五

三七四

三七三

三七二

三七一

三七〇

三六九

三六八

三六七

三六六

三六五

三六四

三六三

三六二

三六一

三六〇

三五九

三五八

三五七

三五六

三五五

三五四

三五三

三五二

三五一

三五〇

三四九

三四八

三四七

三四六

三四五

三四四

三四三

三四二

三四一

三四〇

三三九

三三八

三三七

三三六

三三五

三三四

三三三

三三二

三三一

三三〇

三二九

三二八

三二七

三二六

三二五

三二四

三二三

三二二

三二一

三二〇

三一九

三一八

三一七

三一六

三一五

三一四

三一三

三一二

三一一

三一〇

三〇九

三〇八

三〇七

三〇六

三〇五

三〇四

三〇三

三〇二

三〇一

三〇〇

二九九

二九八

二九七

二九六

二九五

二九四

二九三

二九二

二九一

二九〇

二八九

二八八

二八七

二八六

二八五

二八四

二八三

二八二

二八一

二八〇

二七九

二七八

二七七

二七六

二七五

二七四

二七三

二七二

二七一

二七〇

二六九

二六八

二六七

二六六

二六五

二六四

二六三

二六二

二六一

二六〇

二五九

二五八

二五七

二五六

二五五

二五四

二五三

二五二

二五一

二五〇

二四九

二四八

二四七

二四六

二四五

二四四

二四三

二四二

二四一

二四〇

二三九

二三八

二三七

二三六

二三五

二三四

二三三

二三二

二三一

二三〇

二二九

二二八

二二七

二二六

二二五

二二四

二二三

二二二

二二一

二二〇

二一九

二一八

二一七

二一六

二一五

二一四

二一三

二一二

二一一

二一〇

二〇九

二〇八

二〇七

二〇六

二〇五

二〇四

二〇三

二〇二

二〇一

二〇〇

一九九

一九八

一九七

一九六

一九五

一九四

一九三

一九二

一九一

一九〇

一八九

一八八

一八七

一八六

一八五

一八四

一八三

一八二

一八一

一八〇

一七九

一七八

一七七

一七六

一七五

一七四

一七三

一七二

一七一

一七〇

一六九

一六八

一六七

一六六

一六五

一六四

一六三

一六二

一六一

一六〇

一五九

一五八

一五七

一五六

一五五

一五四

一五三

一五二

一五一

一五〇

一四九

一四八

一四七

一四六

一四五

一四四

一四三

一四二

一四一

一四〇

一三九

一三八

一三七

一三六

一三五

一三四

一三三

一三二

一三一

一三〇

一二九

一二八

一二七

一二六

一二五

一二四

一二三

一二二

一二一

一二〇

一一九

一一八

一一七

一一六

一一五

一一四

一一三

一一二

一一一

一一〇

一〇九

一〇八

一〇七

一〇六

一〇五

一〇四

一〇三

一〇二

一〇一

一〇〇

九九

九八

九七

九六

九五

九四

九三

九二

九一

九〇

八九

八八

八七

八六

八五

八四

八三

八二

八一

八〇

七九

七八

七七

七六

七五

七四

七三

七二

七一

七〇

六九

六八

六七

六六

六五

六四

六三

六二

六一

六〇

五九

五八

五七

五六

五五

五四

五三

五二

五一

五〇

四九

四八

四七

四六

四五

四四

四三

四二

四一

四〇

三九

三八

三七

三六

三五

三四

三三

三二

三一

三〇

二九

二八

二七

二六

二五

二四

二三

二二

二一

二〇

一九

一八

一七

一六

一五

一四

一三

一二

一一

一〇

九

八

七

六

五

四

三

二

一

大一分二約

寺皇苅
一三図

址寺輪興
一四図

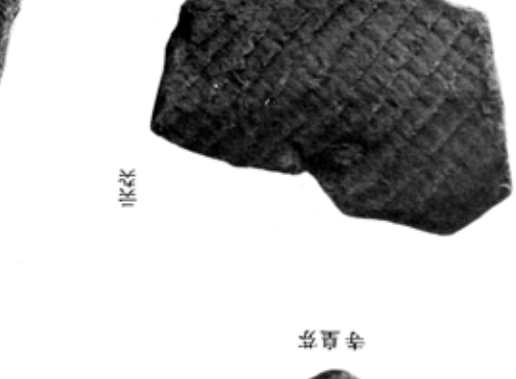
面谷見
一五図

寺皇苅
一六図

址寺王天四
一七図

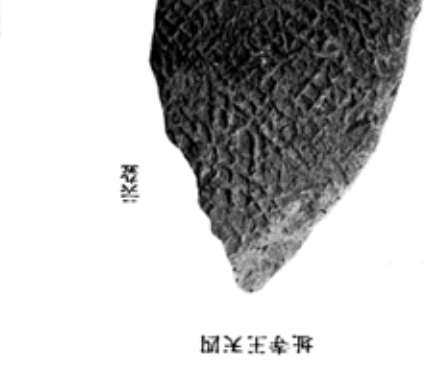
面谷見
一八図

寺皇苅
一九図

址寺王天四
二〇図

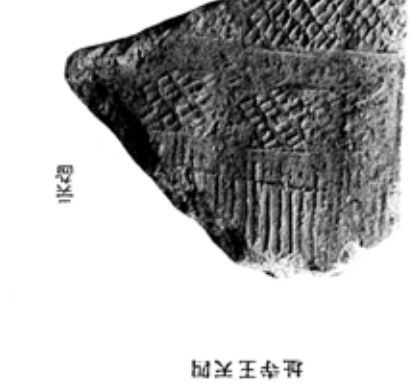
面谷見
二一図

寺皇苅
二二図

址寺王天四
二三図

址寺王天四
二四図

寺皇苅
二五図

址寺王天四
二六図

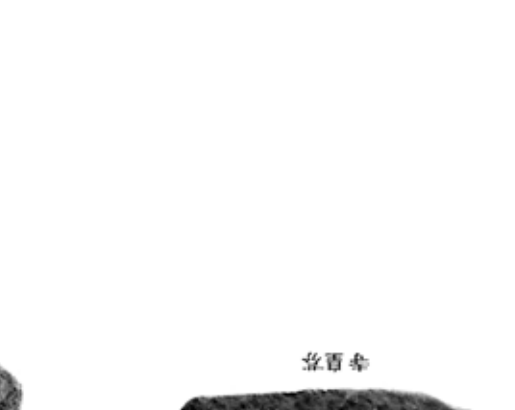
寺皇苅
二七図


面谷見
二八図


藏東蕃千角
二九図


址寺王天四
三〇図


寺皇苅
三一図


藏東蕃千角
三二図


址寺王天四
三三図


寺皇苅
三四図


面谷見
三五図


藏東蕃千角
三六図


址寺王天四
三七図


寺皇苅
三八図


面谷見
三九図


藏東蕃千角
四〇図


址寺王天四
四一図


寺皇苅
四二図


面谷見
四三図


藏東蕃千角
四四図


址寺王天四
四五図


寺皇苅
四六図


面谷見
四七図


藏東蕃千角
四八図


址寺王天四
四九図


寺皇苅
五〇図


面谷見
五一図


藏東蕃千角
五二図


址寺王天四
五三図


寺皇苅
五四図


面谷見
五五図


藏東蕃千角
五六図


址寺王天四
五七図


寺皇苅
五八図


面谷見
五九図


藏東蕃千角
六〇図


址寺王天四
六一図


寺皇苅
六二図


面谷見
六三図


藏東蕃千角
六四図


址寺王天四
六五図


寺皇苅
六六図


面谷見
六七図


藏東蕃千角
六八図


址寺王天四
六九図


寺皇苅
七〇図


面谷見
七一図


藏東蕃千角
七二図


址寺王天四
七三図


寺皇苅
七四図


面谷見
七五図


藏東蕃千角
七六図


址寺王天四
七七図


寺皇苅
七八図


面谷見
七九図


藏東蕃千角
八〇図


址寺王天四
八一図


寺皇苅
八二図


面谷見
八三図


藏東蕃千角
八四図


址寺王天四
八五図


寺皇苅
八六図


面谷見
八七図


藏東蕃千角
八八図


址寺王天四
八九図


寺皇苅
九〇図


面谷見
九一図


藏東蕃千角
九二図


址寺王天四
九三図


寺皇苅
九四図


面谷見
九五図


藏東蕃千角
九六図


址寺王天四
九七図


寺皇苅
九八図


面谷見
九九図


藏東蕃千角
一〇〇図


址寺王天四
一〇一図


寺皇苅
一〇二図


面谷見
一〇三図


藏東蕃千角
一〇四図


址寺王天四
一〇五図


寺皇苅
一〇六図


面谷見
一〇七図


藏東蕃千角
一〇八図


址寺王天四
一〇九図


寺皇苅
一一〇図


面谷見
一一一図


藏東蕃千角
一一二図


址寺王天四
一一三図


寺皇苅
一一四図


面谷見
一一五図


藏東蕃千角
一一六図


址寺王天四
一一七図


寺皇苅
一一八図


面谷見
一一九図


藏東蕃千角
一二〇図


址寺王天四
一二一図


寺皇苅
一二二図


面谷見
一二三図


藏東蕃千角
一二四図


址寺王天四
一二五図


寺皇苅
一二六図


面谷見
一二七図


藏東蕃千角
一二八図


址寺王天四
一二九図


寺皇苅
一三〇図


面谷見
一三一図


藏東蕃千角
一三二図


址寺王天四
一三三図


寺皇苅
一三四図


面谷見
一三五図


藏東蕃千角
一三六図


址寺王天四
一三七図


寺皇苅
一三八図


面谷見
一三九図


藏東蕃千角
一四〇図


址寺王天四
一四一図


寺皇苅
一四二図


面谷見
一四三図


藏東蕃千角
一四四図


址寺王天四
一四五図


寺皇苅
一四六図


面谷見
一四七図


藏東蕃千角
一四八図


址寺王天四
一四九図


寺皇苅
一五〇図


面谷見
一五一図


藏東蕃千角
一五二図


址寺王天四
一五三図


寺皇苅
一五四図


面谷見
一五五図


藏東蕃千角
一五六図


址寺王天四
一五七図


寺皇苅
一五八図


面谷見
一五九図


藏東蕃千角
一六〇図


址寺王天四
一六一図


寺皇苅
一六二図


面谷見
一六三図


藏東蕃千角
一六四図


址寺王天四
一六五図


寺皇苅
一六六図


面谷見
一六七図


藏東蕃千角
一六八図


址寺王天四
一六九図


寺皇苅
一七〇図


面谷見
一七一図


藏東蕃千角
一七二図


址寺王天四
一七三図


寺皇苅
一七四図


面谷見
一七五図


藏東蕃千角
一七六図


址寺王天四
一七七図


寺皇苅
一七八図


面谷見
一七九図


藏東蕃千角
一八〇図


址寺王天四
一八一図


寺皇苅
一八二図


面谷見
一八三図


藏東蕃千角
一八四図


址寺王天四
一八五図


寺皇苅
一八六図


面谷見
一八七図


藏東蕃千角
一八八図


址寺王天四
一八九図


寺皇苅
一九〇図


面谷見
一九一図


藏東蕃千角
一九二図


址寺王天四
一九三図


寺皇苅
一九四図


面谷見
一九五図


藏東蕃千角
一九六図


址寺王天四
一九七図


寺皇苅
一九八図


面谷見
一九九図


藏東蕃千角
二〇〇図


址寺王天四
二〇一図


寺皇苅
二〇二図


面谷見
二〇三図


藏東蕃千角
二〇四図


址寺王天四
二〇五図


寺皇苅
二〇六図


面谷見
二〇七図


藏東蕃千角
二〇八図


址寺王天四
二〇九図


寺皇苅
二一〇図


面谷見
二一一図


藏東蕃千角
二一二図


址寺王天四
二一三図


寺皇苅
二一四図


面谷見
二一五図


藏東蕃千角
二一六図


址寺王天四
二一七図


寺皇苅
二一八図


面谷見
二一九図


藏東蕃千角
二二〇図


址寺王天四
二二一図


寺皇苅
二二二図


面谷見
二二三図


藏東蕃千角
二二四図


址寺王天四
二二五図


寺皇苅
二二六図


面谷見
二二七図


藏東蕃千角
二二八図


址寺王天四
二二九図


寺皇苅
二三〇図


面谷見
二三一図


藏東蕃千角
二三二図


址寺王天四
二三三図


寺皇苅
二三四図


面谷見
二三五図


藏東蕃千角
二三六図


址寺王天四
二三七図


寺皇苅
二三八図


面谷見
二三九図


藏東蕃千角
二四〇図


址寺王天四
二四一図


寺皇苅
二四二図


面谷見
二四三図


藏東蕃千角
二四四図


址寺王天四
二四五図


寺皇苅
二四六図


面谷見
二四七図


藏東蕃千角
二四八図


址寺王天四
二四九図


寺皇苅
二五〇図


面谷見
二五一図


藏東蕃千角
二五二図


址寺王天四
二五三図


寺皇苅
二五四図


面谷見
二五五図


藏東蕃千角
二五六図


址寺王天四
二五七図


寺皇苅
二五八図


面谷見
二五九図


藏東蕃千角
二六〇図


址寺王天四
二六一図


寺皇苅
二六二図


面谷見
二六三図


藏東蕃千角
二六四図


址寺王天四
二六五図


寺皇苅
二六六図


面谷見
二六七図


藏東蕃千角
二六八図


址寺王天四
二六九図


寺皇苅
二七〇図


面谷見
二七一図


藏東蕃千角
二七二図


址寺王天四
二七三図


寺皇苅
二七四図


面谷見
二七五図


藏東蕃千角
二七六図


址寺王天四
二七七図


寺皇苅
二七八図


面谷見
二七九図


藏東蕃千角
二八〇図


址寺王天四
二八一図


寺皇苅
二八二図


面谷見
二八三図


藏東蕃千角
二八四図


址寺王天四
二八五図


寺皇苅
二八六図


面谷見
二八七図


藏東蕃千角
二八八図


址寺王天四
二八九図


寺皇苅
二九〇図


面谷見
二九一図


藏東蕃千角
二九二図


址寺王天四
二九三図


寺皇苅
二九四図


面谷見
二九五図


藏東蕃千角
二九六図


址寺王天四
二九七図


寺皇苅
二九八図


面谷見
二九九図


藏東蕃千角
三〇〇図


址寺王天四
三〇一図


寺皇苅
三〇二図


面谷見
三〇三図


藏東蕃千角
三〇四図


址寺王天四
三〇五図


寺皇苅
三〇六図


面谷見
三〇七図


藏東蕃千角
三〇八図


址寺王天四
三〇九図


寺皇苅
三一〇図


面谷見
三一一図


藏東蕃千角
三一二図


址寺王天四
三一三図


寺皇苅
三一四図


面谷見
三一五図


藏東蕃千角
三一六図


址寺王天四
三一七図


寺皇苅
三一八図


面谷見
三一九図


藏東蕃千角
三二〇図


址寺王天四
三二一図


寺皇苅
三二二図


面谷見
三二三図


藏東蕃千角
三二四図


址寺王天四
三二五図


寺皇苅
三二六図


面谷見
三二七図


藏東蕃千角
三二八図


址寺王天四
三二九図


寺皇苅
三三〇図


面谷見
三三一図


藏東蕃千角
三三二図


址寺王天四
三三三図


寺皇苅
三三四図


面谷見
三三五図


藏東蕃千角
三三六図


址寺王天四
三三七図


寺皇苅
三三八図


面谷見
三三九図


藏東蕃千角
三四〇図


址寺王天四
三四一図


寺皇苅
三四二図


面谷見
三四三図


藏東蕃千角
三四四図


址寺王天四
三四五図


寺皇苅
三四六図


面谷見
三四七図


藏東蕃千角
三四八図


址寺王天四
三四九図


寺皇苅
三五〇図


面谷見
三五一図


藏東蕃千角
三五二図


址寺王天四
三五三図


寺皇苅
三五四図


面谷見
三五五図


藏東蕃千角
三五六図


址寺王天四
三五七図


寺皇苅
三五八図


面谷見
三五九図


藏東蕃千角
三六〇図


址寺王天四
三六一図


寺皇苅
三六二図


面谷見
三六三図


藏東蕃千角
三六四図


址寺王天四
三六五図


寺皇苅
三六六図


面谷見
三六七図


藏東蕃千角
三六八図


址寺王天四
三六九図


寺皇苅
三七〇図


面谷見
三七一図


藏東蕃千角
三七二図


址寺王天四
三七三図


寺皇苅
三七四図


面谷見
三七五図


藏東蕃千角
三七六図


址寺王天四
三七七図


寺皇苅
三七八図


面谷見
三七九図


藏東蕃千角
三八〇図


址寺王天四
三八一図

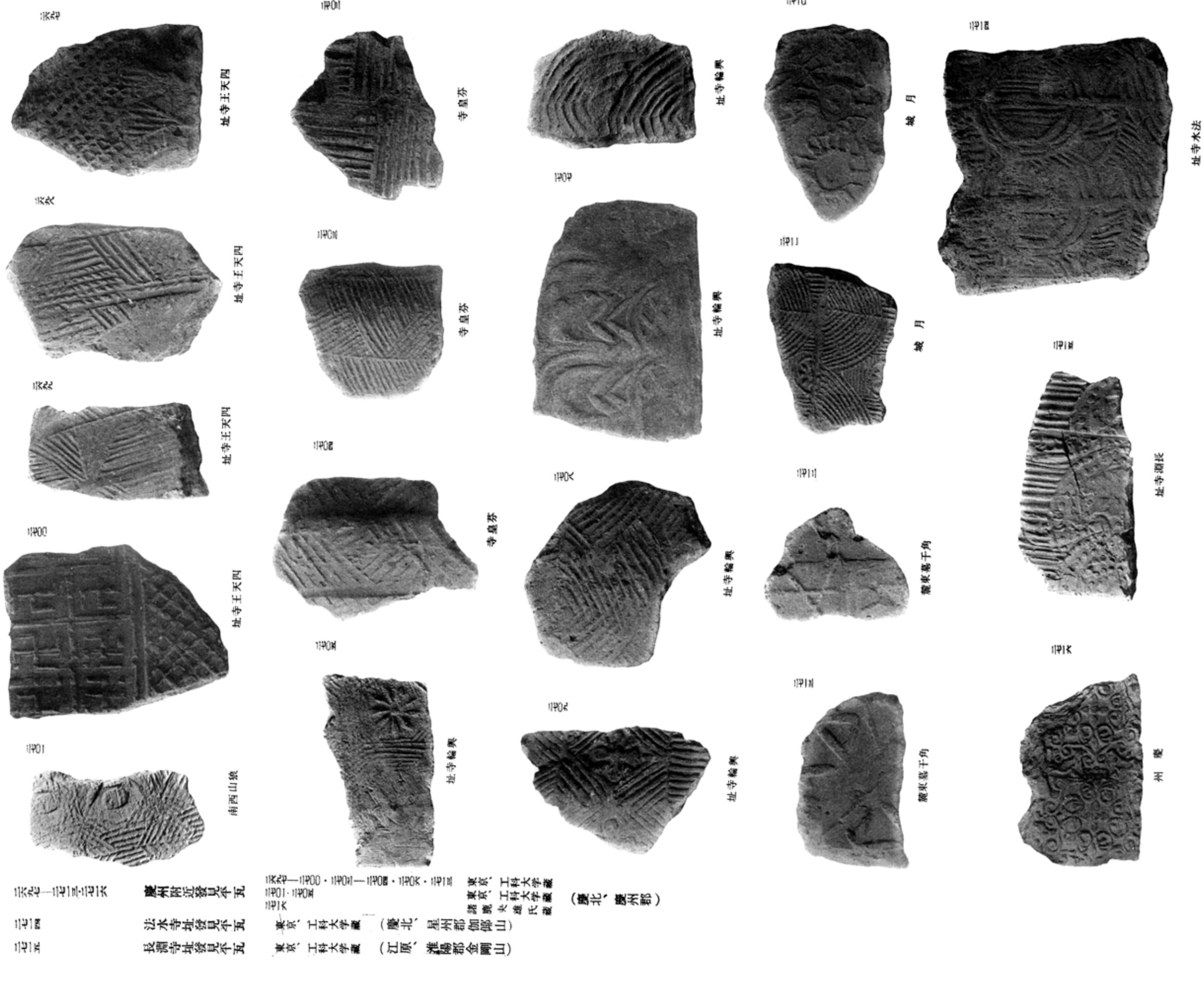

大一分二約

二七一七―二七二九　**慶州附近發見平瓦**

二七一七・二七二〇・二七二一・二七二三・二七二六・二七二八　東京、工科大学藏
二七一八・二七一九・二七二四　諸鹿央雄氏藏
二七二三・二七二五・二七二七・二七二九　東京文科大学藏

**（慶北、慶州郡）**

二七一七

四天王寺址（大實約）

二七一八

四天王寺址

二七一九

城　月

二七二〇

四天王寺址（大實約）

二七二一

四天王寺址（大實約）

二七二二

城　月

二七二三

間城月寺皇芬

二七二四

州　慶

二七二五

址寺龍皇

二七二六

面谷見

二七二七

間城月寺皇芬

二七二八

面谷見

二七二九

間城月寺皇芬

大一分二約

大正六年三月廿五日　印刷
大正六年三月卅一日　發行

# 朝鮮總督府藏版

三色玻璃版
東京市神田區南乘物町拾五番地
印刷所　青雲堂
代表者　葛西虎次郎